Informe de Detalles del Vehículo

Honda Breeze 2021 240TURBO CVT Tracción a dos ruedas Versión de élite

Información Básica

Marca	**Honda**
Kilometraje	**43,000 km**
Color	**Blanco**
Primera matriculación	**2022-06-01**
Número de transferencias	**0**

Imágenes del Vehículo




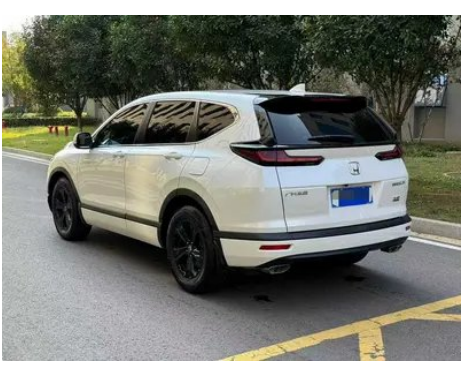









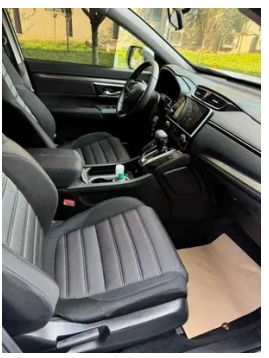



Condición del Vehículo

1. Panel lateral trasero izquierdo: Arañazo.

Información de Configuración

Información del modelo

Nombre del modelo	Honda Breeze 2021 240TURBO CVT Tracción a dos ruedas Versión de élite
Fecha de lanzamiento	2021.02

Parámetros básicos

Categoría del vehículo	SUV compacto
Tipo de energía	Gasolina
Potencia máxima (kW)	142
Par máximo (N·m)	243
Transmisión	Transmisión de variación continua CVT
Tipo de carrocería	SUV
Motor	1.5T 193 CV L4
Dimensiones (L×A×A) (mm)	4634*1855*1679

Parámetros básicos (continuación)

Aceleración 0-100 km/h (s)	9.3
Velocidad máxima (km/h)	193
Peso en vacío (kg)	1548
Peso máximo autorizado (kg)	2030
Consumo combinado NEDC (L/100 km)	6.7

motor

Modelo de motor	L15BT
Cilindrada (mL)	1498
Cilindrada (L)	1.5
Tipo de admisión	Turbo
Configuración de cilindros	L
Número de cilindros	4
Válvulas por cilindro	4
Relación de compresión	10.3
Distribución	DOHC
Potencia máxima (CV)	193
Régimen de potencia máxima (rpm)	5600
Régimen de par máximo (rpm)	2000-5000
Potencia neta máxima (kW)	142
Octanaje	92 RON
Sistema de alimentación	Inyección directa de combustible
Material de culata	Aleación de aluminio
Material de bloque motor	Aleación de aluminio
Disposición del motor	Disposición transversal
Tecnologías específicas del motor	VTEC

Pantalla/Sistema

Pantalla a color de control central	• Pantalla LCD ordinaria
Tamaño de la pantalla de infoentretenimiento	• 5 pulgadas

Pantalla/Sistema (continuación)

Bluetooth/Teléfono integrado	•

Cuerpo

Longitud (mm)	4634
Anchura (mm)	1855
Altura (mm)	1679
Distancia entre ejes (mm)	2661
Vía delantera (mm)	1601
Vía trasera (mm)	1617
Tipo de apertura de puertas	Puerta batiente
Número de puertas	5
Número de plazas	5
Capacidad del depósito (L)	53
Volumen del tronco (L)	-
Coeficiente aerodinámico (Cx)	-
Ángulo de ataque (°)	19
Ángulo de salida (°)	22
Radio de giro mínimo (m)	5.5

Caja de cambios

Abreviatura	Transmisión de variación continua CVT
Número de marchas	Transmisión de variación continua
Tipo de transmisión	Transmisión variable continua (CVT)

Dirección del chasis

Tipo de tracción	Motor delantero, tracción delantera (FF)
Tipo de suspensión delantera	Suspensión independiente MacPherson
Tipo de suspensión trasera	Suspensión independiente multibrazo
Tipo de dirección asistida	Dirección asistida eléctrica
Estructura corporal	Carrocería monocasco

Configuración del asiento

Material de los asientos	• Tejido

Configuración del asiento (continuación)

Ajuste del asiento principal	• Ajuste longitudinal; • Ajuste de respaldo; • Ajuste de altura (2 direcciones)
Método de ajuste del coasiento	• Ajuste longitudinal; • Ajuste de respaldo
Ajuste eléctrico del asiento del conductor y del pasajero.	-
Botones ajustables en la parte trasera del asiento del pasajero delantero	-
Ajuste del asiento de la segunda fila	• Ajuste de respaldo
Asiento trasero plegable	• Plegado dividido
Apoyabrazos central delantero/trasero	delantero •/trasero •
Portavasos trasero	•

Seguridad activa

Sistema antibloqueo de frenos (ABS)	•
Distribución electrónica de frenado (EBD/CBC)	•
Sistema de asistencia a la frenada (EBA/BAS/BA)	•
Sistema de control de tracción (ASR/TCS/TRC)	•
Control electrónico de estabilidad (ESC/ESP/DSC)	•
Sistema de monitorización de presión de neumáticos (TPMS)	• Alarma de presión de neumáticos
Recordatorio de cinturón de seguridad	• Vehículo completo
Anclajes ISOFIX para sillas infantiles	•
Sistema de aviso de cambio involuntario de carril (LDWS)	-
Frenado autónomo de emergencia (AEB)	-
Detector de fatiga del conductor	-

Aire acondicionado/refrigerador

Aire acondicionado/refrigerador (continuación)

Método de control de temperatura del aire acondicionado	• Aire acondicionado manual
Climatización independiente trasera	-
Ventilaciones de aire del asiento trasero	•
Control de zona de temperatura	-
Purificador de aire para coche	-
Filtro PM2.5 para el habitáculo	-

Seguridad pasiva

Bolsa de aire del conductor y del pasajero	conductor •/pasajero •
Airbags laterales delanteros y traseros	delantero •/trasero-
Airbags de cabeza delanteros y traseros (airbags de cortina)	-

Freno de rueda

Tipo de frenos delanteros	Freno de disco ventilado
Tipo de frenos traseros	Freno de disco
Tipo de freno de estacionamiento	Freno de estacionamiento electrónico
Tamaño de neumáticos delanteros	235/65 R17
Tamaño de neumáticos traseros	235/65 R17
Tamaño de la rueda de repuesto	De tamaño reducido

Audio/Iluminación interior

Número de hablantes	• 4 altavoces

Funciones de conducción

Pantalla de información de tráfico de navegación	-
Asistente de carril	-
Sistema de asistencia para mantenerse en el carril	-

Funciones de conducción (continuación)

Sistema de control de crucero	• Control de crucero
Sistema de navegación por satélite	-
Asistencia de estacionamiento	-

Iluminación exterior

Fuente de luz de cruce	•LED
Fuente de luz de carretera	•LED
Luces diurnas LED	•
Luces altas y bajas adaptativas	-
Faros automáticos	•
luces antiniebla delanteras	•LED
Faros delanteros regulables en altura	•
Retardo de apagado de los faros	•

Espejos exteriores

Función del espejo exterior	• Regulación eléctrica

Apariencia/antirrobo

Material de la llanta	• Aleación de aluminio
inmovilizador electrónico del motor	•
Sistema de cierre centralizado en el coche	•
Tipo de clave	• Llave de control remoto
Sistema de arranque sin llave	-

Tragaluz/Vidrio

Tipo de techo solar	• Techo solar panorámico practicable
Elevalunas eléctricos delanteros y traseros	delantero •/trasero •
Función de elevación de ventana con un solo toque	• Lado del conductor

Tragaluz/Vidrio (continuación)

Función anti-pinzamiento de ventana	•
Espejo de maquillaje para coche	• Lado del conductor + iluminación; • Pasajero delantero + Iluminación
Limpiaparabrisas trasero	•

Color interior y exterior

Color exterior	Negro Aofute:#010101; Blanco Greenland:#EDF2F8; Azul aurora:#1E2895; Violeta Roman:#C20048; Rojo resplandor estelar:#8C050A; Blanco estrellas y luna:#EFEFEF
Color interior	Negro:#000000

Volante/espejo interior

Material del volante	• Plástico
Ajuste de la posición del volante	• Ajuste manual en altura y profundidad
Volante multifunción	•
Volante calefactado	-
Memoria del volante	-
Pantalla de visualización de la computadora de viaje	• Color
Panel de instrumentos LCD completo	-
Tamaño del instrumento LCD	• 7 pulgadas
Función del espejo retrovisor interior	• Retrovisor antideslumbramiento manual
Cambio de marchas	• Palanca de cambios mecánica

Configuración inteligente

Servicios de coche conectado	-
Actualizaciones OTA	-
Cancelación activa de ruido	•

Control de conducción

Interruptor de modo de conducción	• Deportivo; • Modo económico
Estacionamiento automático	•

Control de conducción (continuación)

Asistencia de arranque en pendiente	•
Relación de dirección variable	•

Hardware de conducción

Radar de estacionamiento delantero/trasero	-

Carga en el coche

Puerto multimedia/de carga	•USB;•AUX
Número de puertos USB/ Tipo-C	• Fila delantera 2 unidades / Fila trasera 2 unidades

---

"●" = Equipamiento de serie

"-" = No disponible

"○" = Equipamiento opcional.

Nota: Estos son vehículos del mercado chino. La cobertura de garantía no está disponible fuera de China.