Rapport de Détail du Véhicule

Honda Breeze 2021 240TURBO CVT Deux roues motrices Version d'élite

Informations de Base

Marque	**Honda**
Kilométrage	**43,000 km**
Couleur	**Blanc**
Première immatriculation	**2022-06-01**
Nombre de transferts	**0**

Images du Véhicule




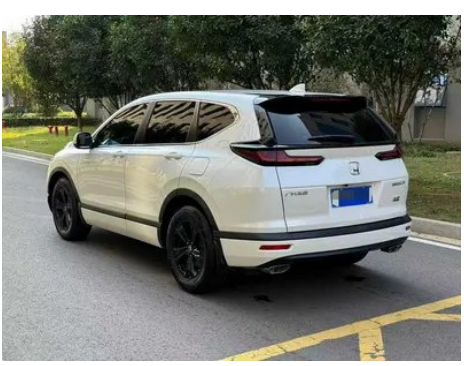









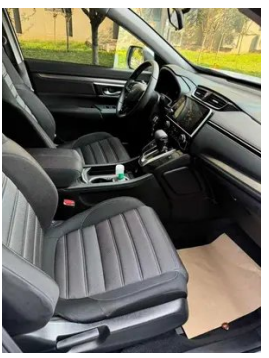



État du Véhicule

1. Aile arrière gauche: Rayure.

Informations de Configuration

Informations sur le modèle

Nom du modèle	Honda Breeze 2021 240TURBO CVT Deux roues motrices Version d'élite
Date de lancement	2021.02

Paramètres de base

Catégorie du véhicule	SUV compact
Type d'énergie	Essence
Puissance maximale (kW)	142
Couple maximal (N·m)	243
Transmission	Transmission à variation continue CVT
Type de carrosserie	SUV
Moteur	1.5T 193 ch L4
Dimensions (L×l×H) (mm)	4634*1855*1679

Paramètres de base (suite)

Accélération 0-100 km/h (s)	9.3
Vitesse maximale (km/h)	193
Poids à vide (kg)	1548
Poids total autorisé en charge (kg)	2030
Consommation mixte NEDC (L/100 km)	6.7

moteur

Référence moteur	L15BT
Cylindrée (mL)	1498
Cylindrée (L)	1.5
Type d'admission	Turbo
Configuration des cylindres	L
Nombre de cylindres	4
Soupapes par cylindre	4
Taux de compression	10.3
Distribution	DOHC
Puissance maximale (ch)	193
Régime de puissance maxi (tr/min)	5600
Régime de couple maxi (tr/min)	2000-5000
Puissance nette maximale (kW)	142
Indice d'octane	92 RON
Système d'alimentation	Injection directe
Matériau de culasse	Alliage d'aluminium
Matériau de bloc-moteur	Alliage d'aluminium
Disposition du moteur	Disposition transversale
Technologies spécifiques aux moteurs	VTEC

Écran/Système

Écran couleur de contrôle central	• Écran LCD ordinaire
Taille de l'écran d'infodivertissement	• 5 pouces

Écran/Système (suite)

Bluetooth/Téléphone embarqué	•

Corps

Longueur (mm)	4634
Largeur (mm)	1855
Hauteur (mm)	1679
Empattement (mm)	2661
Voie avant (mm)	1601
Voie arrière (mm)	1617
Type d'ouverture des portes	Porte battante
Nombre de portes	5
Nombre de places	5
Capacité du réservoir (L)	53
Volume du coffre (L)	-
Coefficient de traînée (Cx)	-
Angle d'attaque (°)	19
Angle de fuite (°)	22
Rayon de braquage minimum (m)	5.5

Boîte de vitesse

Abréviation	Transmission à variation continue CVT
Nombre de rapports	Transmission à variation continue
Type de transmission	Transmission à variation continue (CVT)

Direction du châssis

Type de transmission	Moteur avant, traction avant (FF)
Type de suspension avant	Suspension indépendante MacPherson
Type de suspension arrière	Suspension indépendante multibras
Type de direction assistée	Direction assistée électrique
Structure du corps	Structure monocoque

Configuration des sièges

Matériau des sièges	• Tissu

Configuration des sièges (suite)

Réglage du siège principal	• Réglage longitudinal; • Réglage du dossier; • Réglage haut et bas (2 directions)
Méthode de réglage du siège arrière	• Réglage longitudinal; • Réglage du dossier
Réglage électrique du siège conducteur et du siège passager	-
Boutons de réglage arrière du siège passager avant	-
Réglage du siège de la deuxième rangée	• Réglage du dossier
Banquette arrière rabattable	• Rabattement fractionné
Accoudoir central avant/ arrière	avant •/arrière •
Porte-gobelet arrière	•

Sécurité active

Système antiblocage des roues (ABS)	•
Répartiteur électronique de freinage (EBD/CBC)	•
Système d'assistance au freinage (EBA/BAS/BA)	•
Système antipatinage (ASR/TCS/TRC)	•
Contrôle électronique de stabilité (ESC/ESP/DSC)	•
Système de surveillance de la pression des pneus (TPMS)	• Alarme de pression des pneus
Avertisseur de ceinture de sécurité	• Véhicule complet
Fixations ISOFIX pour siège enfant	•
Système d'avertissement de franchissement de ligne (LDWS)	-
Système de freinage d'urgence autonome (AEB)	-
Détection de fatigue du conducteur	-

Climatisation/réfrigérateur

Méthode de contrôle de la température de la climatisation	• Climatisation manuelle
Climatisation indépendante arrière	-
Bouches d'aération des sièges arrière	•
Contrôle de zone de température	-
Purificateur d'air pour voiture	-
Filtre PM2.5 d'habitacle	-

Sécurité passive

Airbag conducteur/ passager	conducteur •/passager •
Airbags latéraux avant/ arrière	avant •/arrière-
Airbags de tête avant/ arrière (airbags rideaux)	-

Frein de roue

Type de freins avant	Frein à disque ventilé
Type de freins arrière	Frein à disque
Type de frein de stationnement	Frein de stationnement électronique
Dimensions des pneus avant	235/65 R17
Dimensions des pneus arrière	235/65 R17
Dimensions de la roue de secours	De dimensions réduites

Audio/Éclairage intérieur

Nombre de locuteurs	• 4 haut-parleurs

Fonctions de conduite

Affichage des informations de trafic de navigation	-
Assistance de voie	-
Système d'assistance au maintien de la voie	-
Système de régulateur de vitesse	• Régulateur de vitesse

Fonctions de conduite (suite)

Système de navigation par satellite	-
Assistance au stationnement	-

Éclairage extérieur

Source de lumière de croisement	•LED
Source lumineuse de feux de route	•LED
Feux de jour à LED	•
Feux de route et de croisement adaptatifs	-
Phares automatiques	•
Feux de brouillard avant	•LED
Phares réglables en hauteur	•
Délai d'extinction des phares	•

Rétroviseurs extérieurs

Fonction rétroviseur extérieur	• Régulation électrique

Apparence/antivol

Matériau de la jante	• Alliage d'aluminium
Antidémarrage électronique du moteur	•
Système de verrouillage centralisé dans la voiture	•
Type de clé	• Clé de télécommande
Système de démarrage sans clé	-

Puits de lumière/Verre

Type de toit ouvrant	• Toit ouvrant panoramique
Vitres électriques avant/ arrière	avant •/arrière •
Fonction de levage de vitre à une touche	• Côté conducteur
Fonction anti-pincement de fenêtre	•
Miroir de maquillage pour voiture	• Côté conducteur + éclairage; • Passager avant + Lumières

Puits de lumière/Verre (suite)

Essuie-glace arrière	•

Couleur intérieure et extérieure

Couleur extérieure	Noir Aofute:#010101; Blanc Greenland:#EDF2F8; Bleu aurore:#1E2895; Violet Roman:#C20048; Rouge éclat stellaire:#8C050A; Blanc étoiles et lune:#EFEFEF
Couleur intérieure	Noir:#000000

Volant/rétroviseur intérieur

Matériau du volant	• Plastique
Réglage de la position du volant	• Réglage manuel en hauteur et en profondeur
Volant multifonction	•
Volant chauffant	-
Mémoire du volant	-
Écran d'affichage de l'ordinateur de bord	• Couleur
Tableau de bord LCD complet	-
Taille de l'instrument LCD	• 7 pouces
Fonction rétroviseur intérieur	• Rétroviseur antireflet à réglage manuel
Changement de vitesse	• Levier de vitesses mécanique

Configuration intelligente

Services de voiture connectée	-
Mises à jour OTA	-
Suppression active du bruit	•

Contrôle de la conduite

Commutateur de mode de conduite	• Sport; • Mode économique
Stationnement automatique	•
Aide au démarrage en côte	•
Rapport de direction variable	•

Matériel de conduite

Matériel de conduite (suite)

Radar de stationnement avant/arrière	-

Recharge en voiture

Port multimédia/de chargement	•USB;•AUX
Nombre de ports USB/ Type-C	• Rangée avant 2 unités / Rangée arrière 2 unités

---

"●" = Équipement de série

"-" = Non disponible

"○" = Équipement en option.

Remarque : Il s'agit de véhicules du marché chinois. La couverture de garantie n'est pas disponible en dehors de la Chine.