

Rapport de Détail du Véhicule

Changan CS55 PLUS 2021 Version baleine
bleue 1.5T DCT Distiné

Informations de Base

| | |
|--------------------------|------------|
| Marque | Changan |
| Kilométrage | 57,000 km |
| Couleur | Blanc |
| Première immatriculation | 2022-01-01 |
| Nombre de transferts | 0 |

Images du Véhicule



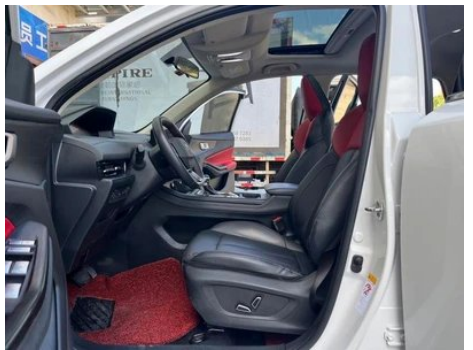



État du Véhicule

1. Bas de caisse droit, Déformation du côté extérieur. 2. Aile arrière droite, Éraflure, Déformation.

Informations de Configuration

Informations sur le modèle

| | |
|--------------------------|---|
| Nom du modèle | Chang'an CS55PLUS 2021 Version baleine bleue 1.5T DCT Distiné |
| Date de lancement | 2020.08 |

Paramètres de base

| | |
|--|---------------------------------------|
| Catégorie du véhicule | SUV compact |
| Type d'énergie | Essence |
| Puissance maximale (kW) | 132 |
| Couple maximal (N·m) | 300 |
| Transmission | Double embrayage à 7 blocs d'humidité |
| Type de carrosserie | SUV |
| Moteur | 1.5T 180 chevaux L4 |
| Dimensions (L×I×H) (mm) | 4500*1860*1690 |
| Accélération 0-100 km/h (s) | - |
| Vitesse maximale (km/h) | 190 |
| Poids à vide (kg) | 1460 |
| Poids total autorisé en charge (kg) | - |
| Consommation mixte NEDC (L/100 km) | 6.4 |

moteur

| | |
|--|-----------------------|
| Référence moteur | JL473ZQ2 |
| Cylindrée (mL) | 1494 |
| Cylindrée (L) | 1.5 |
| Type d'admission | Turbo |
| Configuration des cylindres | L |
| Nombre de cylindres | 4 |
| Soupapes par cylindre | 4 |
| Distribution | DOHC |
| Puissance maximale (ch) | 180 |
| Régime de puissance maxi (tr/min) | 5500 |
| Régime de couple maxi (tr/min) | 1250-3500 |
| Puissance nette maximale (kW) | 123 |
| Indice d'octane | Numéro 92 |
| Système d'alimentation | Pulvérisation directe |
| Matériau de culasse | Alliage d'aluminium |
| Matériau de bloc-moteur | Alliage d'aluminium |
| Disposition du moteur | Horizontal |

Écran/Système

| | |
|---|--|
| Écran couleur de contrôle central | <ul style="list-style-type: none">• Écran LCD tactile |
| Taille de l'écran d'infodivertissement | <ul style="list-style-type: none">• 10.25 pouces |
| Bluetooth/Téléphone embarqué | <ul style="list-style-type: none">• |
| Système de contrôle de reconnaissance vocale | <ul style="list-style-type: none">• Système multimédia;• Navigation;• Téléphone;• Climatisation;• Toit ouvrant |

Corps

| | |
|-------------------------|------|
| Longueur (mm) | 4500 |
| Largeur (mm) | 1860 |
| Hauteur (mm) | 1690 |
| Empattement (mm) | 2650 |
| Voie avant (mm) | 1595 |

Corps (suite)

| | |
|------------------------------------|----------------|
| Voie arrière (mm) | 1600 |
| Type d'ouverture des portes | Porte battante |
| Nombre de portes | 5 |
| Nombre de places | 5 |
| Capacité du réservoir (L) | 58 |
| Volume du coffre (L) | 475 |
| Coefficient de traînée (Cx) | - |
| Angle d'attaque (°) | 21 |
| Angle de fuite (°) | 26 |

Boîte de vitesse

| | |
|-----------------------------|--|
| Abréviation | Double embrayage à 7 blocs d'humidité |
| Nombre de rapports | 7 |
| Type de transmission | Transmission à double embrayage humide (DCT) |

Direction du châssis

| | |
|-----------------------------------|------------------------------------|
| Type de transmission | Moteur avant, traction avant (FF) |
| Type de suspension avant | Suspension indépendante MacPherson |
| Type de suspension arrière | Suspension indépendante multi-bras |
| Type de direction assistée | Aide électrique |
| Structure du corps | Chargé |

Configuration des sièges

| | |
|--|--|
| Matériau des sièges | • Imitation de peau |
| Réglage du siège principal | • Réglage avant et arrière; • Réglage dossier; • Réglage haut et bas (2 direction) |
| Méthode de réglage du siège arrière | • Ajustement avant et arrière; • Réglage du dossier |
| Réglage électrique du siège conducteur et du siège passager | Principal •/Vice- |
| Fonctions des sièges avant | • Chauffage (position de conducteur seulement) |
| Boutons de réglage arrière du siège passager avant | - |

Configuration des sièges (suite)

| | |
|--|------------------------------|
| Banquette arrière rabattable | • La proportion est abaissée |
| Accoudoir central avant/arrière | • Avant/arrière • |
| Porte-gobelet arrière | • |

Sécurité active

| | |
|--|--------------------------------------|
| Système antiblocage des roues (ABS) | • |
| Répartiteur électronique de freinage (EBD/CBC) | • |
| Système d'assistance au freinage (EBA/BAS/BA) | • |
| Système antipatinage (ASR/TCS/TRC) | • |
| Contrôle électronique de stabilité (ESC/ESP/DSC) | • |
| Système de surveillance de la pression des pneus (TPMS) | • Affichage de la pression des pneus |
| Avertisseur de ceinture de sécurité | • Première rangée |
| Fixations ISOFIX pour siège enfant | • |
| Système d'avertissement de franchissement de ligne (LDWS) | - |
| Système de freinage d'urgence autonome (AEB) | - |
| Détection de fatigue du conducteur | - |
| Caméra embarquée intégrée | • |

Climatisation/réfrigérateur

| | |
|--|-----------------------------|
| Méthode de contrôle de la température de la climatisation | • Climatisation automatique |
| Climatisation indépendante arrière | - |
| Bouches d'aération des sièges arrière | • |
| Contrôle de zone de température | - |

Climatisation/réfrigérateur (suite)

| | |
|--|---|
| Purificateur d'air pour voiture | • |
| Filtre PM2.5 d'habitacle | • |
| Générateur d'ions négatifs | • |

Sécurité passive

| | |
|--|--------------------|
| Airbag conducteur/passager | Principal •/Vice • |
| Airbags latéraux avant/arrière | Avant •/arrière- |
| Airbags de tête avant/arrière (airbags rideaux) | • Avant/arrière • |

Frein de roue

| | |
|---|---------------------------------------|
| Type de freins avant | Ventilation à disque |
| Type de freins arrière | Type de disque |
| Type de frein de stationnement | Voiture de stationnement électronique |
| Dimensions des pneus avant | 225/55 R18 |
| Dimensions des pneus arrière | 225/55 R18 |
| Dimensions de la roue de secours | Non pleine taille |

Audio/Éclairage intérieur

| | |
|----------------------------|-------------------|
| Nombre de locuteurs | • 6 haut-parleurs |
|----------------------------|-------------------|

Fonctions de conduite

| | |
|---|----------------------------|
| Affichage des informations de trafic de navigation | • |
| Assistance de voie | - |
| Système d'assistance au maintien de la voie | - |
| Système de régulateur de vitesse | • Croisière à vitesse fixe |
| Système de navigation par satellite | • |
| Assistance au stationnement | - |

Éclairage extérieur

| | |
|--|------|
| Source de lumière de croisement | •LED |
|--|------|

Éclairage extérieur (suite)

| | |
|--|------|
| Source lumineuse de feux de route | •LED |
| Feux de jour à LED | • |
| Feux de route et de croisement adaptatifs | - |
| Phares automatiques | • |
| Phares réglables en hauteur | • |
| Délai d'extinction des phares | • |

Rétroviseurs extérieurs

| | |
|---------------------------------------|---|
| Fonction rétroviseur extérieur | • Réglage électrique; • pliage électrique; • chauffage du rétroviseur; • pliage automatique de la voiture de verrouillage |
|---------------------------------------|---|

Apparence/antivol

| | |
|---|--------------------------|
| Matériau de la jante | • Alliage d'aluminium |
| Coffre électrique | - |
| Antidémarrage électronique du moteur | • |
| Système de verrouillage centralisé dans la voiture | • |
| Type de clé | • Clé de télécommande |
| Système de démarrage sans clé | • |
| Fonction d'entrée sans clé | • Position de conducteur |
| Galerie de toit | • |

Puits de lumière/Verre

| | |
|--|---|
| Type de toit ouvrant | • Peut ouvrir la lucarne panoramique |
| Vitres électriques avant/arrière | • Avant/arrière • |
| Fonction de levage de vitre à une touche | • Position de conducteur |
| Fonction anti-pincement de fenêtre | • |
| Miroir de maquillage pour voiture | • Position de conduite principale; • copilote |
| Essuie-glace arrière | • |
| Fonction d'essuie-glace avec capteur de pluie | • Induction des précipitations |

Couleur intérieure et extérieure

| | |
|---------------------------|---|
| Couleur extérieure | Shingying Grey: # 464E5C; rouge éblouissant: # B11C22; bleu étoilé: # 28617F; blanc de lune: # F4F4F4F4; noble, Noir: #000000 |
| Couleur intérieure | Noir/Rouge: #000000/# A01414, Noir: #000000 |

Volant/rétroviseur intérieur

| | |
|--|------------------------------------|
| Matériau du volant | • Cortex |
| Réglage de la position du volant | • Ajustement manuel de haut en bas |
| Volant multifonction | • |
| Volant chauffant | - |
| Mémoire du volant | - |
| Écran d'affichage de l'ordinateur de bord | • Couleur |
| Tableau de bord LCD complet | - |
| Taille de l'instrument LCD | • 3,5 pouces |
| Fonction rétroviseur intérieur | • Anti-éblouissement manuel |

Configuration intelligente

| | |
|--------------------------------------|---|
| Services de voiture connectée | • |
| Mises à jour OTA | • |

Contrôle de la conduite

| | |
|--|-------------|
| Commutateur de mode de conduite | • Mouvement |
| Stationnement automatique | - |
| Descente en pente raide | • |
| Aide au démarrage en côte | • |

Matériel de conduite

| | |
|--|----------------------------------|
| Radar de stationnement avant/arrière | Avant-/Après • |
| Système de caméras d'aide à la conduite | • Image panoramique à 360 degrés |

Recharge en voiture

| | |
|--------------------------------------|------|
| Port multimédia/de chargement | •USB |
|--------------------------------------|------|

Recharge en voiture (suite)

| | |
|--|---------------------|
| Nombre de ports USB/ Type-C | • 1 avant/1 arrière |
|--|---------------------|

"●" = Équipement de série

"_" = Non disponible

"○" = Équipement en option.

Remarque : Il s'agit de véhicules du marché chinois. La couverture de garantie n'est pas disponible en dehors de la Chine.