Отчет о Деталях Автомобиля

Chery Arrizo 8 2023 версия «Высокая энергия» 2.0T DCT Императорский

Основная Информация

Марка	**Chery**
Пробег	**18,600 km**
Цвет	**Чёрный**
Первая регистрация	**2024-05-01**
Количество передач	**0**

Изображения Автомобиля








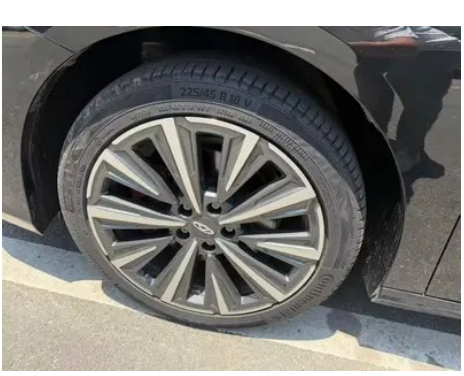





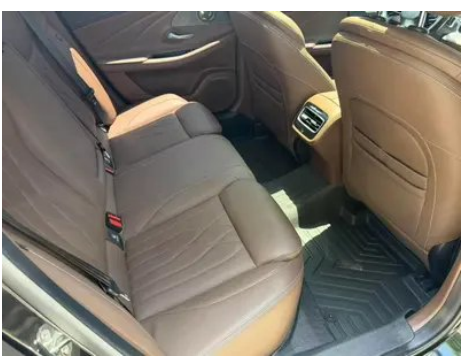





Состояние Автомобиля

1. Оригинальные металлические кузовные элементы с заводской окраской.

Информация о Конфигурации

Информация о модели

Информация о модели (продолжение)

Наименование модели	Chery Arrizo 8 2023 версия «Высокая энергия» 2.0T DCT Императорский
Дата выпуска	2023.07

Основные параметры

Класс автомобиля	Компактный автомобиль
Тип энергии	Бензин
Максимальная мощность (кВт)	187
Максимальный крутящий момент (Н·м)	390
Трансмиссия	мокрая коробка с двойным сцеплением (7 передач)
Тип кузова	Седан
Двигатель	2.0T 254 л.с. L4
Габариты (Д×Ш×В) (мм)	4780*1843*1469
Разгон 0-100 км/ч (с)	-
Максимальная скорость (км/ч)	215
Снаряженная масса (кг)	1523
Полная масса (кг)	1917
Расход топлива по циклу WLTP (л/100км)	6.8
Гарантийные условия для первого владельца	Пожизненная гарантия/ Некоммерческое использование (Действуют официальные условия исключения ответственности)

двигатель

Модель двигателя	SQRF4J20
Рабочий объем (мл)	1998
Рабочий объем (л)	2.0
Тип впуска	Турбонаддув
Компоновка цилиндров	L
Количество цилиндров	4
Клапанов на цилиндр	4
Газораспределительный механизм	DOHC

двигатель (продолжение)

Максимальная мощность (л.с.)	254
Обороты максимальной мощности (об/мин)	5500
Обороты максимального крутящего момента (об/мин)	1750-4000
Максимальная полезная мощность (кВт)	180
Октановое число	92 RON
Система подачи топлива	Непосредственный впрыск топлива
Материал головки блока цилиндров	Алюминиевый сплав
Материал блока цилиндров	Алюминиевый сплав
Компоновка двигателя	Поперечное расположение

Экран/Система

Центральный экран управления цветной	• Сенсорный ЖК-экран
Размер экрана информационно-развлекательной системы	• 12.3 дюйма
Bluetooth/ Автомобильный телефон	•
Интеграция смартфона/ Зеркалирование	• Поддержка Apple CarPlay; • Поддержка HUAWEI HiCar
Система управления с распознаванием голоса	• Мультимедийная система; • Навигация; • Телефон; • Кондиционер; • Люк в крыше
Распознавание голосового пробуждения по региону	• Одна зона
Слово для пробуждения голосового помощника	• Привет, Xiaoqi
Автомобильный интеллектуальный чип	• Qualcomm Snapdragon 8155

Тело

Длина (мм)	4780
Ширина (мм)	1843
Высота (мм)	1469

Тело (продолжение)

Колесная база (мм)	2790
Передняя колея (мм)	1590
Задняя колея (мм)	1580
Тип открывания дверей	Распашная дверь
Количество дверей	4
Количество мест	5
Объем топливного бака (л)	55
Объем багажника (л)	-
Коэффициент аэродинамического сопротивления (Cd)	-
Угол въезда (°)	14
Угол съезда (°)	16

Коробка передач

Аббревиатура	мокрая коробка с двойным сцеплением (7 передач)
Количество передач	7
Тип трансмиссии	Мокрая коробка передач с двойным сцеплением (DCT)

Рулевое управление шасси

Тип привода	Переднемоторный, переднеприводный (FF)
Тип передней подвески	Независимая подвеска McPherson
Тип задней подвески	Независимая многорычажная подвеска
Тип усилителя руля	Электроусилитель рулевого управления
Строение тела	Несущий кузов

Конфигурация сидений

Материал сидений	• Искусственная кожа
Регулировка основного сиденья	• Продольная регулировка; • Регулировка спинки; • Регулировка высоты (2 направления); • Поясничная поддержка (4 направления)
Метод регулировки совместного сиденья	• Продольная регулировка; • Регулировка спинки

Конфигурация сидений (продолжение)

Электрорегулировка сиденья водителя и пассажира	водитель •/пассажир •
Функции передних сидений	• Обогрев; • Вентиляция (Только водительское сиденье)
Функция памяти электрических сидений	• Водительское сиденье
Кнопки регулировки заднего сиденья переднего пассажира	-
Заднее сиденье складное	• Складывание целиком
Передний/задний центральный подлокотник	передний •/задний •
Задний подстаканник	•

Активная безопасность

Антиблокировочная система (ABS)	•
Электронное распределение тормозных усилий (EBD/CBC)	•
Система экстренного торможения (EBA/BAS/BA)	•
Система контроля тяги (ASR/TCS/TRC)	•
Система курсовой устойчивости (ESC/ESP/DSC)	•
Система контроля давления в шинах (TPMS)	• Отображение давления в шинах
Система напоминания о ремне безопасности	• Передний ряд
Крепления ISOFIX для детских кресел	•
Система предупреждения о съезде с полосы (LDWS)	•
Система автономного экстренного торможения (AEB)	•

Активная безопасность (продолжение)

Система обнаружения усталости водителя	•
Система предупреждения о лобовом столкновении (FCW)	•
Система предупреждения о заднем столкновении	•
Система экстренного вызова (eCall)	•
Встроенный видеорегистратор	•
Система предупреждения при открытии двери (DOW)	•

Кондиционер/холодильник

Метод регулирования температуры в системе кондиционирования воздуха	• Автоматический кондиционер
Независимая система климат-контроля для задних пассажиров	-
Вентиляционные отверстия на задних сиденьях	•
Контроль температурной зоны	•
Автомобильный очиститель воздуха	•
Салонный фильтр PM2.5	•
Генератор отрицательных ионов	•
Устройство для ароматизации автомобиля	•

Пассивная безопасность

Подушка безопасности водителя/пассажира	водитель •/пассажир •
Передние/задние боковые подушки безопасности	передний •/задний •

Пассивная безопасность (продолжение)

Подушки безопасности для защиты головы спереди/сзади (шторки безопасности)	передний •/задний •
Подушка безопасности для колена	• Коленная подушка безопасности водителя

Колесный тормоз

Тип передних тормозов	Вентилируемый дисковый тормоз
Тип задних тормозов	Дисковый тормоз
Тип стояночного тормоза	Электронный стояночный тормоз
Размер передних шин	225/45 R18
Размер задних шин	225/45 R18
Размер запасного колеса	Неполноразмерный
Размещение запасного колеса	Внутри багажника

Аудио/Внутреннее освещение

Название бренда динамика	• Sony
Количество говорящих	• 12 динамиков
Внутреннее окружающее освещение	• Многоцветный

Функции вождения

Навигационный дисплей дорожной информации	•
Помощь в удержании полосы движения	•
Система помощи при движении по полосе	•
Система круиз-контроля	• Адаптивный круиз-контроль во всём диапазоне скоростей
Спутниковая навигационная система	•
Уровень помощи при вождении	•L2
Система предупреждения о поперечном движении сзади	•
Распознавание дорожных знаков	•
Карта Бренда	• Amap

Функции вождения (продолжение)

Помощь при парковке	-

Внешнее освещение

Источник света ближнего света	•LED
Источник света дальнего света	•LED
Светодиодные дневные ходовые огни	•
Адаптивный дальний и ближний свет	•
Автоматические фары	•
Регулируемые по высоте фары	•
Задержка выключения фар	•

Внешние зеркала

Функция внешнего зеркала	• Электрическая регулировка; • Складывание с электроприводом; • Память положения зеркал; • Обогрев зеркала заднего вида; • Автоматический наклон зеркал при движении задним ходом; • Автоматическое складывание зеркал при запирании

Внешний вид/противоугонное

Материал обода	• Алюминиевый сплав
Электронный иммобилайзер двигателя	•
Центральный замок в автомобиле	•
Тип ключа	• Ключ ДУ (дистанционный ключ); • Ключ Bluetooth
Система бесключевого запуска	•
Функция бесключевого доступа	• Передние двери
Функция удаленного запуска	•

Мансардное окно/стекло

Тип люка	• Открывающийся панорамный люк

Мансардное окно/стекло (продолжение)

Передние/задние электрические стеклоподъемники	передний •/задний •
Функция подъема окна одним нажатием	• Весь автомобиль
Функция защиты от защемления окон	•
Автомобильное зеркало для макияжа	• Со стороны водителя + подсветка; • Передний пассажир + Осветительные лампы
Задний дворник	-
Функция стеклоочистителя с датчиком дождя	• С датчиком дождя
Многослойное звукоизолирующее стекло бокового окна	• Передний ряд

Цвет интерьера и экстерьера

Цвет кузова	Изумрудный зеленый:#397475; Серый кристального бриллианта:#8A919B; Графитовый Чёрный:#000000; Жемчужный Белый:#F8F8F8; Бриллиантовый Серебристый:#E0E0E0
Цвет салона	Коричневый текучего песка:#8B633F; Океанский Серый:#646464

Рулевое колесо/внутреннее зеркало

Материал рулевого колеса	• Кожа
Регулировка положения рулевого колеса	• Ручная регулировка по высоте и вылету
Многофункциональное рулевое колесо	•
Подогрев рулевого колеса	-
Память рулевого колеса	-
Экран дисплея маршрутного компьютера	• Цветной
Полностью ЖК-панель приборов	•
Размер ЖК-дисплея	• 12.3 дюйма

Рулевое колесо/внутреннее зеркало (продолжение)

Функция внутреннего зеркала заднего вида	• Зеркало с ручным затемнением
Переключение передач	• Электронный рычаг переключения передач
Подрулевые лепестки переключения передач	•

Интеллектуальная конфигурация

Сервисы подключенного автомобиля	•
Обновления по воздуху (OTA)	•
Сеть 4G/5G	•4G
Функция удаленного управления через мобильное приложение	• Управление дверями; • Управление стеклоподъёмниками; • Запуск автомобиля; • Управление климат-контролем; • Проверка состояния автомобиля/ диагностика; • Определение местоположения/поиск автомобиля
Точки доступа Wi-Fi	•

Контроль вождения

Переключатель режима движения	• Спорт; • Экономичный режим; • Стандартный/комфортный
Автоматическая парковка	•
Технология запуска и остановки двигателя	•

Приводное оборудование

Передний/задний парковочный радар	передний •/задний •
Система видеопомощи при вождении	• 360 градусов Система кругового обзора
Передняя камера восприятия	• Монокамера
Количество камер	• 5 шт.
Количество ультразвуковых радаров	• 8 шт.
Прозрачный корпус/540-градусное изображение	•

Зарядка в автомобиле

Зарядка в автомобиле (продолжение)

Мультимедийный/ зарядный порт	•USB;•Type-C
Количество портов USB/ Type-C	• Передний ряд 2 шт. / Задний ряд 1 шт.
Функция беспроводной зарядки мобильного телефона	• Передний ряд

"●" = Стандартное оборудование

"-" = Недоступно

"○" = Опциональное оборудование.

Примечание: Это автомобили для китайского рынка.
Гарантийное покрытие недоступно за пределами Китая.