

# Informe de Detalles del Vehículo

Mercedes-Benz A-Class 2022 A 180 L Coche deportivo

## Información Básica

|                          |               |
|--------------------------|---------------|
| Marca                    | Mercedes-Benz |
| Kilometraje              | 56,000 km     |
| Color                    | Blanco        |
| Primera matriculación    | 2022-09-01    |
| Número de transferencias | 3             |

## Imágenes del Vehículo

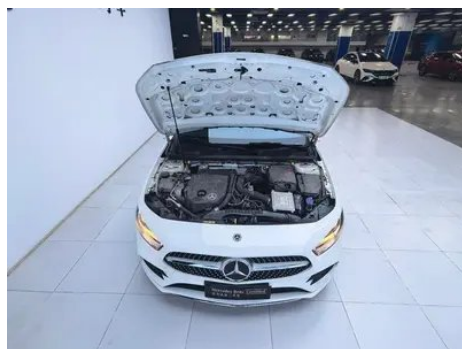
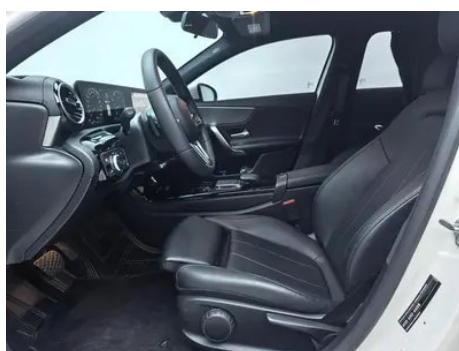
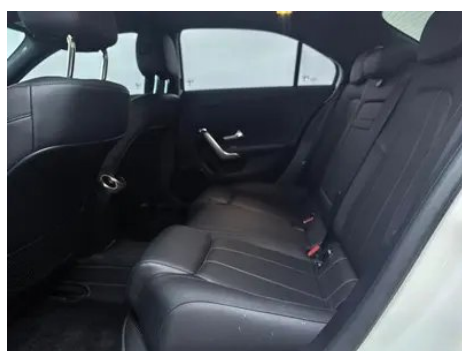





## Condición del Vehículo

1. Lado interior del pilar B izquierdo, Arañazo, Deformación no relacionada con accidente. 2. Panel lateral trasero izquierdo, Reparación de pintura. 3. Panel lateral trasero derecho, Reparación de pintura, Reparación de carrocería.

## Información de Configuración

### Información del modelo

|                             |  |
|-----------------------------|--|
| <b>Nombre del modelo</b>    | Mercedes-Benz A-Class 2022 A 180 L Coche deportivo |
| <b>Fecha de lanzamiento</b> | 2021.10  |

### Parámetros básicos

|  |  |
|--|--|
| <b>Categoría del vehículo</b>            | Coche compacto                         |
| <b>Tipo de energía</b>                   | Gasolina                               |
| <b>Potencia máxima (kW)</b>              | 100                                    |
| <b>Par máximo (N·m)</b>                  | 200                                    |
| <b>Transmisión</b>                       | Doble embrague húmedo de 7 velocidades |
| <b>Tipo de carrocería</b>                | Sedán                                  |
| <b>Motor</b>                             | 1.3T 136 caballos de fuerza L4         |
| <b>Dimensiones (LxAxA) (mm)</b>          | 4622*1796*1459                         |
| <b>Aceleración 0-100 km/h (s)</b>        | 9                                      |
| <b>Velocidad máxima (km/h)</b>           | 218                                    |
| <b>Peso en vacío (kg)</b>                | 1389                                   |
| <b>Peso máximo autorizado (kg)</b>       | 1905                                   |
| <b>Consumo combinado WLTP (L/100 km)</b> | 6                                      |

### motor

|                        |         |
|------------------------|---------|
| <b>Modelo de motor</b> | 282 914 |
| <b>Cilindrada (mL)</b> | 1332    |
| <b>Cilindrada (L)</b>  | 1.3     |

## motor (continuación)

|   |                      |
|---|----------------------|
| <b>Tipo de admisión</b>                 | Turbo                |
| <b>Configuración de cilindros</b>       | L                    |
| <b>Número de cilindros</b>              | 4                    |
| <b>Válvulas por cilindro</b>            | 4                    |
| <b>Distribución</b>                     | DOHC                 |
| <b>Potencia máxima (CV)</b>             | 136                  |
| <b>Régimen de potencia máxima (rpm)</b> | 5500                 |
| <b>Régimen de par máximo (rpm)</b>      | 1460-4000            |
| <b>Potencia neta máxima (kW)</b>        | 100                  |
| <b>Octanaje</b>                         | 95.                  |
| <b>Sistema de alimentación</b>          | Spray directo        |
| <b>Material de culata</b>               | Aleación de aluminio |
| <b>Material de bloque motor</b>         | Aleación de aluminio |
| <b>Disposición del motor</b>            | Horizontal           |

## Pantalla/Sistema

|   |  |
|---|--|
| <b>Pantalla a color de control central</b>          | <ul style="list-style-type: none"><li>• Pantalla LCD táctil</li></ul>  |
| <b>Tamaño de la pantalla de infoentretenimiento</b> | <ul style="list-style-type: none"><li>• 10.25 pulgadas</li></ul>   |
| <b>Bluetooth/Teléfono integrado</b>                 | <ul style="list-style-type: none"><li>•</li></ul>  |
| <b>Integración/Duplicación de smartphone</b>        | <ul style="list-style-type: none"><li>• Compatibilidad con Apple CarPlay;</li><li>• Compatibilidad con Baidu CarLife</li></ul> |
| <b>Sistema de control de reconocimiento de voz</b>  | <ul style="list-style-type: none"><li>• Sistema multimedia;</li><li>• Teléfono</li></ul>                                       |
| <b>Sistema inteligente a bordo del vehículo</b>     | <ul style="list-style-type: none"><li>• MBUX</li></ul>   |

## Cuerpo

|                                  |      |
|----------------------------------|------|
| <b>Longitud (mm)</b>             | 4622 |
| <b>Anchura (mm)</b>              | 1796 |
| <b>Altura (mm)</b>               | 1459 |
| <b>Distancia entre ejes (mm)</b> | 2789 |
| <b>Vía delantera (mm)</b>        | 1567 |
| <b>Vía trasera (mm)</b>          | 1558 |

## Cuerpo (continuación)

|                                       |                 |
|---------------------------------------|-----------------|
| <b>Tipo de apertura de puertas</b>    | Puerta batiente |
| <b>Número de puertas</b>              | 4               |
| <b>Número de plazas</b>               | 5               |
| <b>Volumen del tronco (L)</b>         | -               |
| <b>Coefficiente aerodinámico (Cx)</b> | -               |
| <b>Ángulo de ataque (°)</b>           | 14              |
| <b>Ángulo de salida (°)</b>           | 22              |

## Caja de cambios

|                            |  |
|----------------------------|--|
| <b>Abreviatura</b>         | Doble embrague húmedo de 7 velocidades     |
| <b>Número de marchas</b>   | 7  |
| <b>Tipo de transmisión</b> | Transmisión de doble embrague húmedo (DCT) |

## Dirección del chasis

|                                     |   |
|-------------------------------------|---|
| <b>Tipo de tracción</b>             | Motor delantero, tracción delantera (FF)        |
| <b>Tipo de suspensión delantera</b> | Suspensión independiente MacPherson             |
| <b>Tipo de suspensión trasera</b>   | Suspensión no independiente de barra de torsión |
| <b>Tipo de dirección asistida</b>   | Asistencia eléctrica                            |
| <b>Estructura corporal</b>          | Tipo de carga                                   |

## Configuración del asiento

|  |  |
|--|--|
| <b>Material de los asientos</b>  | • Imitación de cuero   |
| <b>Ajuste del asiento principal</b>  | • Ajuste hacia adelante y hacia atrás; • Ajuste del respaldo; • Ajuste de altura (4 en dirección); • Ajuste del soporte de la pierna |
| <b>Método de ajuste del coasiento</b>  | • Ajuste hacia adelante y hacia atrás; • Ajuste del respaldo; • Ajuste de altura (4 en dirección); • Ajuste del soporte de la pierna |
| <b>Ajuste eléctrico del asiento del conductor y del pasajero.</b>                | -  |
| <b>Botones ajustables en la parte trasera del asiento del pasajero delantero</b> | -  |

## Configuración del asiento (continuación)

|  |                   |
|--|-------------------|
| <b>Apoyabrazos central delantero/trasero</b> | Antes •/después • |
| <b>Portavasos trasero</b>                    | •                 |

## Seguridad activa

|  |                                     |
|--|-------------------------------------|
| <b>Sistema antibloqueo de frenos (ABS)</b>                       | •                                   |
| <b>Distribución electrónica de frenado (EBD/CBC)</b>             | •                                   |
| <b>Sistema de asistencia a la frenada (EBA/BAS/BA)</b>           | •                                   |
| <b>Sistema de control de tracción (ASR/TCS/TRC)</b>              | •                                   |
| <b>Control electrónico de estabilidad (ESC/ESP/DSC)</b>          | •                                   |
| <b>Sistema de monitorización de presión de neumáticos (TPMS)</b> | • Pantalla de presión de neumáticos |
| <b>Recordatorio de cinturón de seguridad</b>                     | • Primera fila                      |
| <b>Anclajes ISOFIX para sillas infantiles</b>                    | •                                   |
| <b>Sistema de aviso de cambio involuntario de carril (LDWS)</b>  | -                                   |
| <b>Frenado autónomo de emergencia (AEB)</b>                      | •                                   |
| <b>Detector de fatiga del conductor</b>                          | -                                   |
| <b>Alerta de colisión frontal (FCW)</b>                          | •                                   |
| <b>Sistema de llamada de emergencia (eCall)</b>                  | •                                   |

## Aire acondicionado/refrigerador

|  |                                 |
|--|---------------------------------|
| <b>Método de control de temperatura del aire acondicionado</b> | • Aire acondicionado automático |
| <b>Climatización independiente trasera</b>                     | -                               |
| <b>Ventilaciones de aire del asiento trasero</b>               | •                               |
| <b>Control de zona de temperatura</b>                          | -                               |

## Aire acondicionado/refrigerador (continuación)

|  |   |
|--|---|
| <b>Purificador de aire para coche</b>  | - |
| <b>Filtro PM2.5 para el habitáculo</b> | - |

## Seguridad pasiva

|   |   |
|---|---|
| <b>Bolsa de aire del conductor y del pasajero</b>                   | Principal •/Vice •  |
| <b>Airbags laterales delanteros y traseros</b>                      | Airbags laterales delanteros •/ traseros ○ traseros (USD 500) |
| <b>Airbags de cabeza delanteros y traseros (airbags de cortina)</b> | Antes •/después •   |
| <b>Protección pasiva de peatones</b>                                | •   |

## Freno de rueda

|   |                              |
|---|------------------------------|
| <b>Tipo de frenos delanteros</b>        | Tipo de disco de ventilación |
| <b>Tipo de frenos traseros</b>          | Tipo de disco                |
| <b>Tipo de freno de estacionamiento</b> | Estacionado electrónico      |
| <b>Tamaño de neumáticos delanteros</b>  | -                            |
| <b>Tamaño de neumáticos traseros</b>    | 205/55 R17                   |
| <b>Tamaño de la rueda de repuesto</b>   | Ninguno                      |

## Audio/Iluminación interior

|                                       |                        |
|---------------------------------------|------------------------|
| <b>Número de hablantes</b>            | • 7 altavoces          |
| <b>Iluminación ambiental interior</b> | ○ 64 colores (USD 353) |

## Funciones de conducción

|   |                      |
|---|----------------------|
| <b>Pantalla de información de tráfico de navegación</b>   | -                    |
| <b>Asistente de carril</b>                                | -                    |
| <b>Sistema de asistencia para mantenerse en el carril</b> | -                    |
| <b>Sistema de control de crucero</b>                      | • Control de crucero |
| <b>Sistema de navegación por satélite</b>                 | -                    |

## Funciones de conducción (continuación)

|                                      |   |
|--------------------------------------|---|
| <b>Asistencia de estacionamiento</b> | - |
|--------------------------------------|---|

## Iluminación exterior

|  |                             |
|--|-----------------------------|
| <b>Fuente de luz de cruce</b>                | • Halógeno ○LED (5400 Yuan) |
| <b>Fuente de luz de carretera</b>            | • Halógeno; ○ LED           |
| <b>Luces diurnas LED</b>                     | •                           |
| <b>Luces altas y bajas adaptativas</b>       | -                           |
| <b>Faros automáticos</b>                     | •                           |
| <b>Faros delanteros regulables en altura</b> | •                           |
| <b>Retardo de apagado de los faros</b>       | •                           |

## Espejos exteriores

|                                    |   |
|------------------------------------|---|
| <b>Función del espejo exterior</b> | • Ajuste eléctrico; • Calefacción del espejo retrovisor |
|------------------------------------|---|

## Apariencia/antirrobo

|   |                           |
|---|---------------------------|
| <b>Material de la llanta</b>                      | • Aleación de aluminio    |
| <b>Baúl eléctrico</b>                             | -                         |
| <b>inmovilizador electrónico del motor</b>        | •                         |
| <b>Sistema de cierre centralizado en el coche</b> | •                         |
| <b>Tipo de clave</b>                              | • Llave de control remoto |
| <b>Sistema de arranque sin llave</b>              | •                         |
| <b>Kit de apariencia</b>                          | • Estilo deportivo        |

## Tragaluz/Vidrio

|  |   |
|--|---|
| <b>Tipo de techo solar</b>                               | • Techo corredizo eléctrico segmentado                            |
| <b>Elevalunas eléctricos delanteros y traseros</b>       | Antes •/después •   |
| <b>Función de elevación de ventana con un solo toque</b> | • Vehículo completo   |
| <b>Función anti-pinzamiento de ventana</b>               | •   |
| <b>Espejo de maquillaje para coche</b>                   | • Iluminación del conductor principal; • Iluminación del copiloto |

## Tragaluz/Vidrio (continuación)

|   |                               |
|---|-------------------------------|
| <b>Limpiaparabrisas trasero</b>                         | -                             |
| <b>Función de limpiaparabrisas con sensor de lluvia</b> | • Tipo de inducción de lluvia |

## Color interior y exterior

|                       |  |
|-----------------------|--|
| <b>Color exterior</b> | Lava rojo #B52E39 Blanco ártico #F4F4F4 Azul Hoshino #163885 Dimensional blanco #DEDEDE Oro de grava #A1725C Plata de arena #D7DCDC Gris montaña #2F302A Negro cósmico #13120E |
| <b>Color interior</b> | Negro #000000 Negro Marrón de cacao #000000 #844B41 Azul y blanco #33414F  |

## Volante/espejo interior

|   |  |
|---|--|
| <b>Material del volante</b>                                 | • Corteza                                  |
| <b>Ajuste de la posición del volante</b>                    | • Ajuste manual hacia arriba y hacia abajo |
| <b>Volante multifunción</b>                                 | •  |
| <b>Volante calefactado</b>                                  | -  |
| <b>Memoria del volante</b>                                  | -  |
| <b>Pantalla de visualización de la computadora de viaje</b> | • Color                                    |
| <b>Panel de instrumentos LCD completo</b>                   | •  |
| <b>Tamaño del instrumento LCD</b>                           | • 10.25 pulgadas                           |
| <b>Función del espejo retrovisor interior</b>               | • Manual antideslumbrante                  |
| <b>Cambio de marchas</b>                                    | • Cambio de marcha electrónico             |
| <b>Levas de cambio en el volante</b>                        | •  |

## Configuración inteligente

|                                     |     |
|-------------------------------------|-----|
| <b>Servicios de coche conectado</b> | •   |
| <b>Actualizaciones OTA</b>          | •   |
| <b>Red 4G/5G</b>                    | •4G |

## Control de conducción

|  |   |
|--|---|
| <b>Interruptor de modo de conducción</b> | • Deportes; • Económico; • Estándar/Comodidad |
|--|---|

## Control de conducción (continuación)

|  |   |
|--|---|
| <b>Estacionamiento automático</b>                | • |
| <b>Asistencia de arranque en pendiente</b>       | • |
| <b>Tecnología de arranque y parada del motor</b> | • |

## Hardware de conducción

|   |   |
|---|---|
| <b>Radar de estacionamiento delantero/trasero</b> | - |
|---|---|

## Carga en el coche

|                                      |  |
|--------------------------------------|--|
| <b>Puerto multimedia/de carga</b>    | •Type-C                                    |
| <b>Número de puertos USB/ Tipo-C</b> | • 2 en la primera fila/1 en la última fila |

---

"●" = Equipamiento de serie

"-" = No disponible

"○" = Equipamiento opcional.

Nota: Estos son vehículos del mercado chino. La cobertura de garantía no está disponible fuera de China.