Informe de Detalles del Vehículo

Jetour T2 2024 2.0TD Tracción a las cuatro ruedas Alas de dragón plateado

Información Básica

Marca	**Jetour**
Kilometraje	**48,000 km**
Color	**Gris plateado**
Primera matriculación	**2024-06-01**
Número de transferencias	**0**

Imágenes del Vehículo




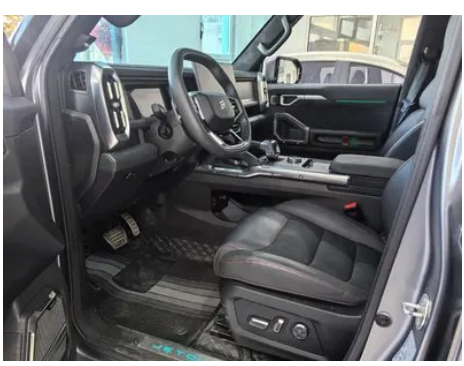

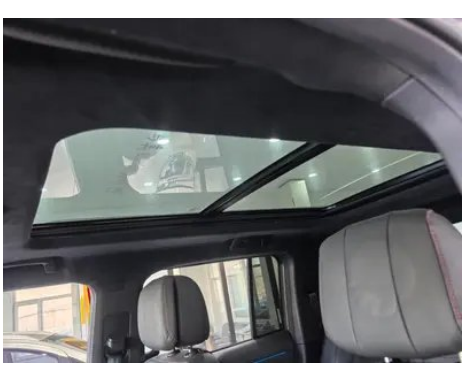








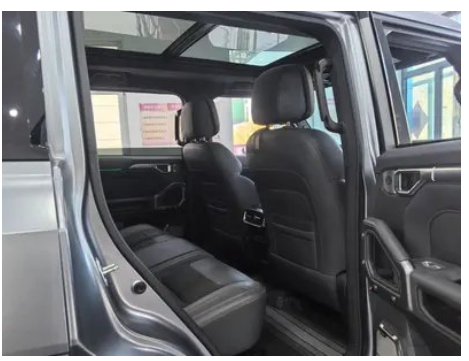
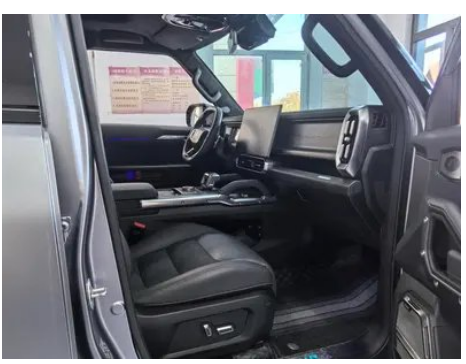
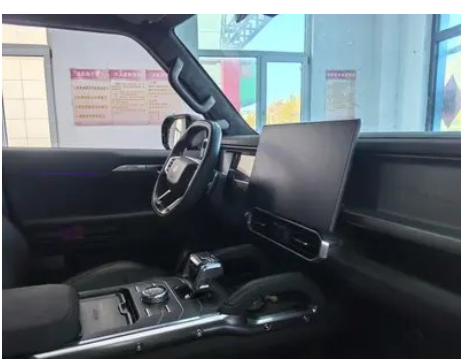

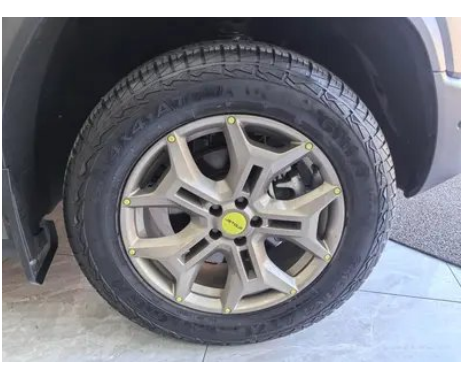

Condición del Vehículo

1. Panel del piso del maletero: Hueco de la rueda de repuesto (Panel del piso del maletero), Restos de lodo y arena, Marcas de agua. 2. Guías del asiento del acompañante delantero: Rieles y estructura del asiento del pasajero delantero, Señales de desmontaje.

Información de Configuración

Información del modelo

Información del modelo (continuación)

Nombre del modelo	Jetour T2 2024 2.0T Tracción a las cuatro ruedas Alas de dragón plateado
Fecha de lanzamiento	2024.01

Parámetros básicos

Categoría del vehículo	SUV compacto
Tipo de energía	Gasolina
Potencia máxima (kW)	187
Par máximo (N·m)	390
Transmisión	transmisión de doble embrague húmedo (7 velocidades)
Tipo de carrocería	SUV
Motor	2.0T 254 CV L4
Dimensiones (L×A×A) (mm)	4782*2036*1960
Aceleración 0-100 km/h (s)	-
Velocidad máxima (km/h)	180
Peso en vacío (kg)	1934
Peso máximo autorizado (kg)	2450
Consumo combinado WLTP (L/100 km)	10.89
Política de garantía primer propietario	Garantía de por vida/Uso no comercial (Se aplican las exclusiones de responsabilidad oficiales)

motor

Modelo de motor	SQRF4J20
Cilindrada (mL)	1998
Cilindrada (L)	2.0
Tipo de admisión	Turbo
Configuración de cilindros	L
Número de cilindros	4
Válvulas por cilindro	4
Relación de compresión	10.2
Distribución	DOHC
Diámetro (mm)	80.5

motor (continuación)

Carrera (mm)	98.12
Potencia máxima (CV)	254
Régimen de potencia máxima (rpm)	5500
Régimen de par máximo (rpm)	1750-4000
Potencia neta máxima (kW)	180
Octanaje	92 RON
Sistema de alimentación	Inyección directa de combustible
Material de culata	Aleación de aluminio
Material de bloque motor	Aleación de aluminio
Disposición del motor	Disposición transversal

Pantalla/Sistema

Pantalla a color de control central	• Pantalla LCD táctil
Tamaño de la pantalla de infoentretenimiento	• 15.6 pulgadas
Bluetooth/Teléfono integrado	•
Integración/Duplicación de smartphone	•
Sistema de control de reconocimiento de voz	• Sistema multimedia; • Navegación; • Teléfono; • Aire acondicionado; • Techo solar
Reconocimiento de voz de activación por región	• Cuatro zonas
Reconocimiento facial	•
Tienda de aplicaciones	•
Palabra de activación del asistente de voz	• Hola, Xiaojie
Activación por voz sin palabras	•
Reconocimiento de voz continuo	•
Chip inteligente para coche	• Qualcomm Snapdragon 8155
Control de pantalla voladora con varios dedos	•

Cuerpo

Cuerpo (continuación)

Longitud (mm)	4782
Anchura (mm)	2036
Altura (mm)	1960
Distancia entre ejes (mm)	2800
Vía delantera (mm)	1720
Vía trasera (mm)	1730
Tipo de apertura de puertas	Puerta batiente
Número de puertas	5
Número de plazas	5
Capacidad del depósito (L)	70
Volumen del tronco (L)	-
Coeficiente aerodinámico (Cx)	-
Ángulo de ataque (°)	24
Ángulo de salida (°)	28
Distancia mínima al suelo sin carga (mm)	215
Profundidad máxima de vadeo (mm)	700

Caja de cambios

Abreviatura	transmisión de doble embrague húmedo (7 velocidades)
Número de marchas	7
Tipo de transmisión	Transmisión de doble embrague húmedo (DCT)

Tracción en las cuatro ruedas/todoterreno

Diferencial de deslizamiento limitado/ Bloqueo diferencial	• Bloqueo del diferencial trasero
Función de bloqueo del diferencial central	•
Sistema de detección de agua	•
Modo Creep	•

Dirección del chasis

Tipo de tracción	Motor delantero, tracción total (F-AWD)

Dirección del chasis (continuación)

Tracción en las cuatro ruedas	Tracción total bajo demanda
Estructura diferencial central	Embrague multidisco
Tipo de suspensión delantera	Suspensión independiente MacPherson
Tipo de suspensión trasera	Suspensión independiente multibrazo
Tipo de dirección asistida	Dirección asistida eléctrica
Estructura corporal	Carrocería monocasco

Configuración del asiento

Material de los asientos	• Cuero sintético; ○ Tapicería mixta de cuero y ante
Ajuste del asiento principal	• Ajuste longitudinal; • Ajuste de respaldo; • Ajuste de altura (2 direcciones); • Soporte lumbar (4 direcciones)
Método de ajuste del coasiento	• Ajuste longitudinal; • Ajuste de respaldo; • Ajuste del soporte de la pierna
Ajuste eléctrico del asiento del conductor y del pasajero.	conductor •/pasajero •
Funciones del asiento delantero	• Calefacción; • Ventilación
Función de memoria del asiento eléctrico	• Asiento del conductor; • Asiento del pasajero delantero
Botones ajustables en la parte trasera del asiento del pasajero delantero	-
Ajuste del asiento de la segunda fila	• Ajuste de respaldo
Asiento trasero plegable	• Plegado dividido
Apoyabrazos central delantero/trasero	delantero •/trasero •
Portavasos trasero	•

Seguridad activa

Sistema antibloqueo de frenos (ABS)	•
Distribución electrónica de frenado (EBD/CBC)	•

Seguridad activa (continuación)

Sistema de asistencia a la frenada (EBA/BAS/BA)	•
Sistema de control de tracción (ASR/TCS/TRC)	•
Control electrónico de estabilidad (ESC/ESP/DSC)	•
Sistema de monitorización de presión de neumáticos (TPMS)	• Pantalla de presión de los neumáticos
Recordatorio de cinturón de seguridad	• Fila delantera
Anclajes ISOFIX para sillas infantiles	•
Sistema de aviso de cambio involuntario de carril (LDWS)	•
Frenado autónomo de emergencia (AEB)	•
Detector de fatiga del conductor	•
Alerta de colisión frontal (FCW)	•
Sistema de llamada de emergencia (eCall)	•
Cámara de conducción integrada	•
Sistema de protección antivuelco	•

Aire acondicionado/refrigerador

Método de control de temperatura del aire acondicionado	• Aire acondicionado automático
Climatización independiente trasera	-
Ventilaciones de aire del asiento trasero	•
Control de zona de temperatura	•
Purificador de aire para coche	•
Filtro PM2.5 para el habitáculo	•

Aire acondicionado/refrigerador (continuación)

generador de iones negativos	•
Dispositivo de fragancia para coche	•
Monitoreo de la calidad del aire	•

Seguridad pasiva

Bolsa de aire del conductor y del pasajero	conductor •/pasajero •
Airbags laterales delanteros y traseros	delantero •/trasero-
Airbags de cabeza delanteros y traseros (airbags de cortina)	delantero •/trasero •

Freno de rueda

Tipo de frenos delanteros	Freno de disco ventilado
Tipo de frenos traseros	Freno de disco
Tipo de freno de estacionamiento	Freno de estacionamiento electrónico
Tamaño de neumáticos delanteros	255/55 R20
Tamaño de neumáticos traseros	255/55 R20
Tamaño de la rueda de repuesto	-

Audio/Iluminación interior

Marca del altavoz	• Sony
Número de hablantes	• 12 altavoces
Iluminación ambiental interior	• Multicolor

Funciones de conducción

Pantalla de información de tráfico de navegación	•
Asistente de carril	-
Sistema de asistencia para mantenerse en el carril	•
Sistema de control de crucero	• Control de crucero adaptativo en todo el rango de velocidades
Sistema de navegación por satélite	•

Funciones de conducción (continuación)

Nivel de asistencia a la conducción	•L2
Centrado de carril	•
Reconocimiento de señales de tráfico vial	•
Asistencia de estacionamiento	•

Iluminación exterior

Fuente de luz de cruce	•LED
Fuente de luz de carretera	•LED
Luces diurnas LED	•
Luces altas y bajas adaptativas	•
Faros automáticos	•
luces antiniebla delanteras	•LED
Faros delanteros regulables en altura	•
Retardo de apagado de los faros	•
Características de iluminación	• Matrix

Espejos exteriores

Función del espejo exterior	• Regulación eléctrica; • Plegado eléctrico; • Calefacción del espejo retrovisor; • Plegado automático de retrovisores al bloquear

Apariencia/antirrobo

Material de la llanta	• Aleación de aluminio
inmovilizador electrónico del motor	•
Sistema de cierre centralizado en el coche	•
Tipo de clave	• Llave de control remoto; • Llave Bluetooth
Sistema de arranque sin llave	•
Función de entrada sin llave	• Lado del conductor
Baca de techo	•

Apariencia/antirrobo (continuación)

Función de arranque remoto	•
Cierre eléctrico de puertas	• Puerta trasera
Pedales laterales	• Fijo

Tragaluz/Vidrio

Tipo de techo solar	• Techo solar panorámico practicable
Elevalunas eléctricos delanteros y traseros	delantero •/trasero •
Función de elevación de ventana con un solo toque	• Vehículo completo
Función anti-pinzamiento de ventana	•
Espejo de maquillaje para coche	• Lado del conductor + iluminación; • Pasajero delantero + Iluminación
Limpiaparabrisas trasero	•
Función de limpiaparabrisas con sensor de lluvia	• Con sensor de lluvia
Cristal de privacidad lateral trasero	•
Ventana lateral de vidrio insonorizado multicapa	• Fila delantera

Color interior y exterior

Color exterior	Plata montaña nevada:#C8C8C8; Negro noche polar:#000000; Carretera gris:#ABACAE; Blanco luz de luna:#FFFFFF
Color interior	Negro/Rojo:#000000/#FF0000; Negro/Marrón:#000000/#A37155

Volante/espejo interior

Material del volante	• Cuero
Ajuste de la posición del volante	• Ajuste manual en altura y profundidad
Volante multifunción	•
Volante calefactado	•
Memoria del volante	-
Pantalla de visualización de la computadora de viaje	• Color

Volante/espejo interior (continuación)

Panel de instrumentos LCD completo	•
Tamaño del instrumento LCD	• 10.25 pulgadas
Función del espejo retrovisor interior	• Antideslumbramiento automático
Cambio de marchas	• Palanca de cambios electrónica
Levas de cambio en el volante	•

Configuración inteligente

Servicios de coche conectado	•
Actualizaciones OTA	•
Red 4G/5G	•4G
Función remota de la aplicación móvil	• Control de puertas; • Control de ventanillas; • Arranque del vehículo; • Control del climatizador; • Calefacción de asientos; • Ventilación del asiento; • Comprobación del estado del vehículo/diagnóstico; • Localización del vehículo / buscar mi coche
puntos de acceso wifi	•

Control de conducción

Interruptor de modo de conducción	• Deportivo; • Modo económico; • Estándar/Confort; • Todoterreno; • Nieve; • Personalizado/ personalizado
Estacionamiento automático	•
Descenso por pendiente pronunciada	•
Asistencia de arranque en pendiente	•
Tecnología de arranque y parada del motor	•

Hardware de conducción

Radar de estacionamiento delantero/trasero	delantero •/trasero •
Sistema de cámaras de asistencia a la conducción	• 360 grados Sistema de visión panorámica

Hardware de conducción (continuación)

Cámara de percepción frontal	• Cámara monocular
Número de cámaras	• 5 unidades
Número de radares ultrasónicos	• 8 unidades
Chasis transparente/ imagen de 540 grados	•
Número de cámaras en el coche	• 2 unidades

Carga en el coche

Puerto multimedia/de carga	•USB;•Type-C
Número de puertos USB/ Tipo-C	• Fila delantera 2 unidades / Fila trasera 2 unidades
Función de carga inalámbrica del teléfono móvil	• Fila delantera
Fuente de alimentación de 220 V/230 V	•
Toma de corriente de 12 V del maletero	•
Potencia de carga inalámbrica del teléfono móvil	•50W

"●" = Equipamiento de serie

"-" = No disponible

"○" = Equipamiento opcional.

Nota: Estos son vehículos del mercado chino. La cobertura de garantía no está disponible fuera de China.