Rapport de Détail du Véhicule

Jetour T2 2024 2.0TD Quatre roues motrices Ailes du dragon d'argent

Informations de Base

Marque	**Jetour**
Kilométrage	**48,000 km**
Couleur	**Gris argenté**
Première immatriculation	**2024-06-01**
Nombre de transferts	**0**

Images du Véhicule






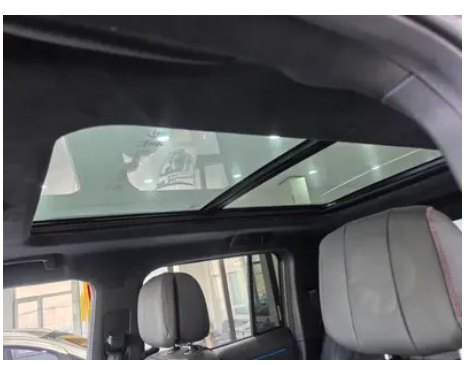








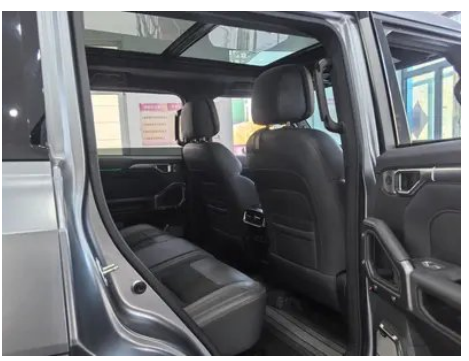
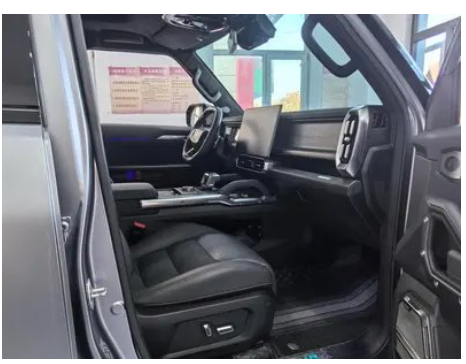
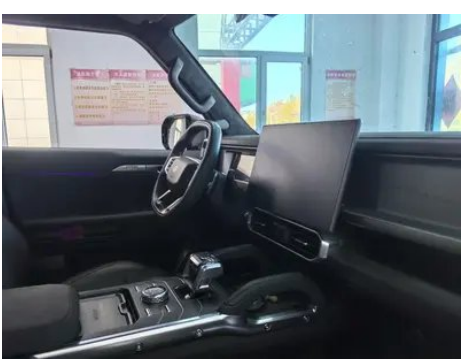

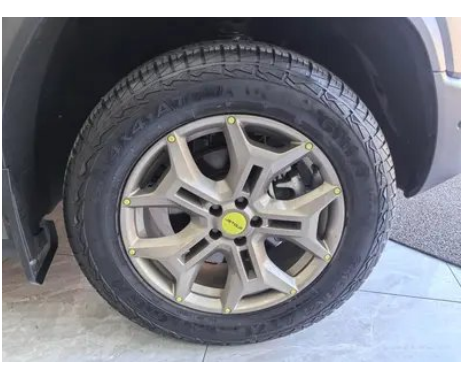

État du Véhicule

1. Plancher du coffre: Logement de roue de secours (Plancher de coffre), Traces de boue et de sable, Traces d’eau. 2. Glissières du siège passager avant: Rails et armature du siège passager avant, Traces de démontage.

Informations de Configuration

Informations sur le modèle

Informations sur le modèle (suite)

Nom du modèle	Jetour T2 2024 2.0T Quatre roues motrices Ailes du dragon d'argent
Date de lancement	2024.01

Paramètres de base

Catégorie du véhicule	SUV compact
Type d'énergie	Essence
Puissance maximale (kW)	187
Couple maximal (N·m)	390
Transmission	boîte à double embrayage humide (7 rapports)
Type de carrosserie	SUV
Moteur	2.0T 254 ch L4
Dimensions (L×l×H) (mm)	4782*2036*1960
Accélération 0-100 km/h (s)	-
Vitesse maximale (km/h)	180
Poids à vide (kg)	1934
Poids total autorisé en charge (kg)	2450
Consommation mixte WLTP (L/100 km)	10.89
Politique de garantie premier propriétaire	Garantie à vie/Usage non commercial (Les exclusions de responsabilité officielles s'appliquent)

moteur

Référence moteur	SQRF4J20
Cylindrée (mL)	1998
Cylindrée (L)	2.0
Type d'admission	Turbo
Configuration des cylindres	L
Nombre de cylindres	4
Soupapes par cylindre	4
Taux de compression	10.2
Distribution	DOHC
Alésage (mm)	80.5

moteur (suite)

Course (mm)	98.12
Puissance maximale (ch)	254
Régime de puissance maxi (tr/min)	5500
Régime de couple maxi (tr/min)	1750-4000
Puissance nette maximale (kW)	180
Indice d'octane	92 RON
Système d'alimentation	Injection directe
Matériau de culasse	Alliage d'aluminium
Matériau de bloc-moteur	Alliage d'aluminium
Disposition du moteur	Disposition transversale

Écran/Système

Écran couleur de contrôle central	• Écran LCD tactile
Taille de l'écran d'infodivertissement	• 15.6 pouces
Bluetooth/Téléphone embarqué	•
Intégration/Mise en miroir de smartphone	•
Système de contrôle de reconnaissance vocale	• Système multimédia; • Navigation; • Téléphone; • Climatisation; • Toit ouvrant
Reconnaissance vocale du réveil par région	• Quatre zones
Reconnaissance faciale	•
App Store	•
Mot de réveil de l'assistant vocal	• Bonjour, Xiaojie
Réveil vocal sans mot	•
Reconnaissance vocale continue	•
Puce intelligente pour voiture	• Qualcomm Snapdragon 8155
Contrôle de l'écran volant à plusieurs doigts	•

Corps

Longueur (mm)	4782

Corps (suite)

Largeur (mm)	2036
Hauteur (mm)	1960
Empattement (mm)	2800
Voie avant (mm)	1720
Voie arrière (mm)	1730
Type d'ouverture des portes	Porte battante
Nombre de portes	5
Nombre de places	5
Capacité du réservoir (L)	70
Volume du coffre (L)	-
Coefficient de traînée (Cx)	-
Angle d'attaque (°)	24
Angle de fuite (°)	28
Garde au sol minimale sans charge (mm)	215
Profondeur maximale de gué (mm)	700

Boîte de vitesse

Abréviation	boîte à double embrayage humide (7 rapports)
Nombre de rapports	7
Type de transmission	Transmission à double embrayage humide (DCT)

Quatre roues motrices/tout-terrain

Différentiel à glissement limité/Blocage de différentiel	• Blocage du différentiel arrière
Fonction de blocage du différentiel central	•
Système de détection d'eau	•
Mode rampant	•

Direction du châssis

Type de transmission	Moteur avant, transmission intégrale (F-AWD)
Quatre roues motrices	Transmission intégrale à la demande

Direction du châssis (suite)

Structure différentielle centrale	Embrayage multidisque
Type de suspension avant	Suspension indépendante MacPherson
Type de suspension arrière	Suspension indépendante multibras
Type de direction assistée	Direction assistée électrique
Structure du corps	Structure monocoque

Configuration des sièges

Matériau des sièges	• Similicuir; ○ Sellerie mixte cuir et suédine
Réglage du siège principal	• Réglage longitudinal; • Réglage du dossier; • Réglage haut et bas (2 directions); • Soutien lombaire (4 directions)
Méthode de réglage du siège arrière	• Réglage longitudinal; • Réglage du dossier; • Réglage du repose-jambes
Réglage électrique du siège conducteur et du siège passager	conducteur •/passager •
Fonctions des sièges avant	• Chauffage; • Ventilation
Fonction mémoire du siège électrique	• Siège conducteur; • Siège passager avant
Boutons de réglage arrière du siège passager avant	-
Réglage du siège de la deuxième rangée	• Réglage du dossier
Banquette arrière rabattable	• Rabattement fractionné
Accoudoir central avant/arrière	avant •/arrière •
Porte-gobelet arrière	•

Sécurité active

Système antiblocage des roues (ABS)	•
Répartiteur électronique de freinage (EBD/CBC)	•
Système d'assistance au freinage (EBA/BAS/BA)	•

Sécurité active (suite)

Système antipatinage (ASR/TCS/TRC)	•
Contrôle électronique de stabilité (ESC/ESP/DSC)	•
Système de surveillance de la pression des pneus (TPMS)	• Affichage de la pression des pneus
Avertisseur de ceinture de sécurité	• Rangée avant
Fixations ISOFIX pour siège enfant	•
Système d'avertissement de franchissement de ligne (LDWS)	•
Système de freinage d'urgence autonome (AEB)	•
Détection de fatigue du conducteur	•
Alerte de collision frontale (FCW)	•
Système d'appel d'urgence (eCall)	•
Caméra embarquée intégrée	•
Système de protection anti-retournement	•

Climatisation/réfrigérateur

Méthode de contrôle de la température de la climatisation	• Climatisation automatique
Climatisation indépendante arrière	-
Bouches d'aération des sièges arrière	•
Contrôle de zone de température	•
Purificateur d'air pour voiture	•
Filtre PM2.5 d'habitacle	•
Générateur d'ions négatifs	•

Climatisation/réfrigérateur (suite)

Dispositif de parfum pour voiture	•
Surveillance de la qualité de l'air	•

Sécurité passive

Airbag conducteur/ passager	conducteur •/passager •
Airbags latéraux avant/ arrière	avant •/arrière-
Airbags de tête avant/ arrière (airbags rideaux)	avant •/arrière •

Frein de roue

Type de freins avant	Frein à disque ventilé
Type de freins arrière	Frein à disque
Type de frein de stationnement	Frein de stationnement électronique
Dimensions des pneus avant	255/55 R20
Dimensions des pneus arrière	255/55 R20
Dimensions de la roue de secours	-

Audio/Éclairage intérieur

Nom de marque du haut-parleur	• Sony
Nombre de locuteurs	• 12 haut-parleurs
Éclairage d'ambiance intérieur	• Multicolore

Fonctions de conduite

Affichage des informations de trafic de navigation	•
Assistance de voie	-
Système d'assistance au maintien de la voie	•
Système de régulateur de vitesse	• Régulateur adaptatif sur toute la plage de vitesses
Système de navigation par satellite	•
Niveau d'assistance à la conduite	•L2

Fonctions de conduite (suite)

Centrage de voie	•
Reconnaissance des panneaux de signalisation routière	•
Assistance au stationnement	•

Éclairage extérieur

Source de lumière de croisement	•LED
Source lumineuse de feux de route	•LED
Feux de jour à LED	•
Feux de route et de croisement adaptatifs	•
Phares automatiques	•
Feux de brouillard avant	•LED
Phares réglables en hauteur	•
Délai d'extinction des phares	•
Caractéristiques d'éclairage	• Matrix

Rétroviseurs extérieurs

Fonction rétroviseur extérieur	• Régulation électrique; • Rabattement électrique; • Chauffage des rétroviseurs; • Rabattement automatique des rétroviseurs au verrouillage

Apparence/antivol

Matériau de la jante	• Alliage d'aluminium
Antidémarrage électronique du moteur	•
Système de verrouillage centralisé dans la voiture	•
Type de clé	• Clé de télécommande; • Clé Bluetooth
Système de démarrage sans clé	•
Fonction d'entrée sans clé	• Côté conducteur
Galerie de toit	•

Apparence/antivol (suite)

Fonction de démarrage à distance	•
Fermeture électrique des portes	• Porte arrière
Pédales latérales	• Fixe

Puits de lumière/Verre

Type de toit ouvrant	• Toit ouvrant panoramique
Vitres électriques avant/ arrière	avant •/arrière •
Fonction de levage de vitre à une touche	• Véhicule complet
Fonction anti-pincement de fenêtre	•
Miroir de maquillage pour voiture	• Côté conducteur + éclairage; • Passager avant + Lumières
Essuie-glace arrière	•
Fonction d'essuie-glace avec capteur de pluie	• À détecteur de pluie
Vitre de confidentialité arrière	•
Fenêtre latérale en verre multicouche insonorisé	• Rangée avant

Couleur intérieure et extérieure

Couleur extérieure	Argent montagne enneigée:#C8C8C8; Noir nuit polaire:#000000; Gris de la route:#ABACAE; Blanc clair de lune:#FFFFFF
Couleur intérieure	Noir/Rouge:#000000/#FF0000; Noir/ Marron:#000000/#A37155

Volant/rétroviseur intérieur

Matériau du volant	• Cuir
Réglage de la position du volant	• Réglage manuel en hauteur et en profondeur
Volant multifonction	•
Volant chauffant	•
Mémoire du volant	-
Écran d'affichage de l'ordinateur de bord	• Couleur
Tableau de bord LCD complet	•

Volant/rétroviseur intérieur (suite)

Taille de l'instrument LCD	• 10.25 pouces
Fonction rétroviseur intérieur	• Anti-éblouissement automatique
Changement de vitesse	• Levier de vitesses électronique
Palettes de changement de vitesse au volant	•

Configuration intelligente

Services de voiture connectée	•
Mises à jour OTA	•
Réseau 4G/5G	•4G
Fonction à distance de l'application mobile	• Contrôle des portes; • Contrôle des vitres; • Démarrage du véhicule; • Contrôle de la climatisation; • Sièges chauffants; • Ventilation des sièges; • Contrôle de l’état du véhicule/diagnostic; • Localisation du véhicule / recherche du véhicule
points d'accès Wi-Fi	•

Contrôle de la conduite

Commutateur de mode de conduite	• Sport; • Mode économique; • Standard/Confort; • Tout-terrain; • Neige; • Personnalisation/ Personnalisation
Stationnement automatique	•
Descente en pente raide	•
Aide au démarrage en côte	•
Technologie de démarrage et d'arrêt du moteur	•

Matériel de conduite

Radar de stationnement avant/arrière	avant •/arrière •
Système de caméras d'aide à la conduite	• 360 degrés Système de vision panoramique
Caméra de perception frontale	• Caméra monoculaire
Nombre de caméras	• 5 unités
Nombre de radars à ultrasons	• 8 unités

Matériel de conduite (suite)

Châssis transparent/ imagerie à 540 degrés	•
Nombre de caméras dans la voiture	• 2 unités

Recharge en voiture

Port multimédia/de chargement	•USB;•Type-C
Nombre de ports USB/ Type-C	• Rangée avant 2 unités / Rangée arrière 2 unités
Fonction de chargement sans fil pour téléphone portable	• Rangée avant
Alimentation 220V/230V	•
Prise de courant 12 V dans le coffre à bagages	•
Puissance de charge sans fil pour téléphone portable	•50W

"●" = Équipement de série

"-" = Non disponible

"○" = Équipement en option.

Remarque : Il s'agit de véhicules du marché chinois. La couverture de garantie n'est pas disponible en dehors de la Chine.