

Отчет о Деталях Автомобиля

Audi Q5L 2023 45T Роскошный динамичный
тип

Основная Информация

| | |
|--------------------|------------|
| Марка | Audi |
| Пробег | 52,200 km |
| Цвет | Черный |
| Первая регистрация | 2023-11-01 |
| Количество передач | 1 |

Изображения Автомобиля

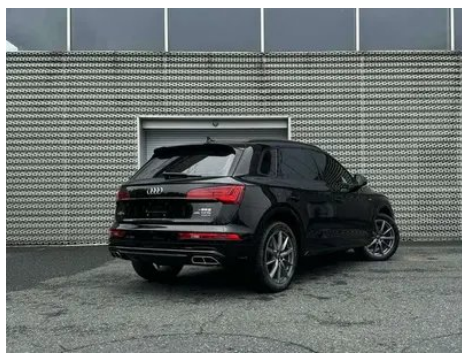
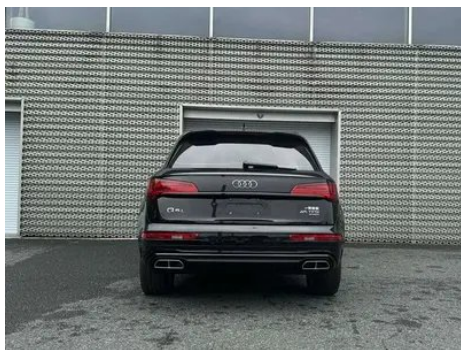

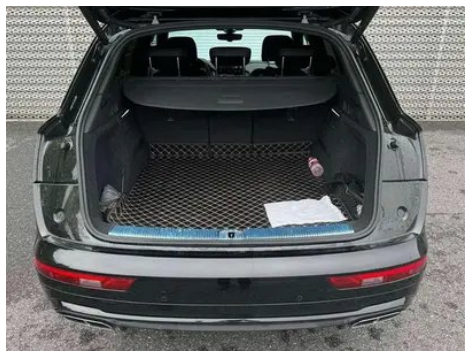
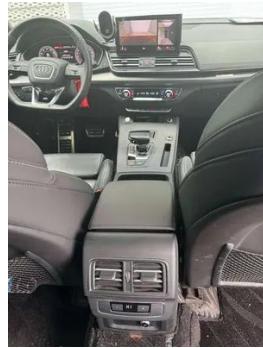

Состояние Автомобиля

1. Горячий (Не связано с затоплением). 2. Капот, Повреждение царапиной. 3. Передний бампер, Царапина. 4. Задний бампер, Царапина. 5. Левая передняя дверь, Потёртость. 6. Правая передняя дверь, Потёртость. 7. Левая задняя дверь, Потёртость. 8. Правая задняя дверь, Потёртость. 9. Крышка багажника, Потёртость. 10. Левое переднее крыло, Потёртость. 11. Правое переднее крыло, Потёртость. 12. Левая задняя боковина, Царапина. 13. Правая задняя боковина, Царапина. 14. Левое зеркало заднего вида, Царапина. 15. Правое зеркало заднего вида, Царапина.

Информация о Конфигурации

Информация о модели

| | |
|---------------------|---------------------------------------|
| Наименование модели | Q5L 2023 роскошный динамичный тип 45T |
| Дата выпуска | 2023.07 |

Основные параметры

Основные параметры (продолжение)

| | |
|--|-------------------------------------|
| Класс автомобиля | Среднего размера внедорожник |
| Тип энергии | Бензин |
| Максимальная мощность (кВт) | 180 |
| Максимальный крутящий момент (Н·м) | - |
| Трансмиссия | 7-транс влажного двойного сцепления |
| Тип кузова | SUV |
| Двигатель | 2.0T 245 л.с. L4 |
| Габариты (Д×Ш×В) (мм) | 4770*1893*1667 |
| Разгон 0-100 км/ч (с) | - |
| Максимальная скорость (км/ч) | 230 |
| Снаряженная масса (кг) | 1875 |
| Полная масса (кг) | 2355 |
| Расход топлива по циклу WLTP (л/100км) | 7.96 |

двигатель

| | |
|--|-------------|
| Модель двигателя | DTK |
| Рабочий объем (мл) | 1984 |
| Рабочий объем (л) | 2.0 |
| Тип впуска | Турбонаддув |
| Компоновка цилиндров | L |
| Количество цилиндров | 4 |
| Клапанов на цилиндр | 4 |
| Газораспределительный механизм | DOHC |
| Максимальная мощность (л.с.) | 245 |
| Обороты максимальной мощности (об/мин) | - |
| Обороты максимального крутящего момента (об/мин) | - |
| Максимальная полезная мощность (кВт) | 180 |
| Октановое число | Номер 95 |

двигатель (продолжение)

| | |
|---|-------------------|
| Система подачи топлива | Прямой впрыск |
| Материал головки блока цилиндров | Алюминиевый сплав |
| Материал блока цилиндров | Чугун |
| Компоновка двигателя | Вертикальное |

Экран/Система

| | |
|--|--|
| Центральный экран управления цветной | <ul style="list-style-type: none">• Сенсорный ЖК-экран |
| Размер экрана информационно-развлекательной системы | <ul style="list-style-type: none">• 10,1 дюйма |
| Bluetooth/Автомобильный телефон | <ul style="list-style-type: none">• |
| Интеграция смартфона/Зеркалирование | <ul style="list-style-type: none">• Поддержка CarPlay |
| Система управления с распознаванием голоса | <ul style="list-style-type: none">• Мультимедийная система;• навигация;• телефон |
| Интеллектуальная система автомобиля | <ul style="list-style-type: none">• Audi Connect |

Тело

| | |
|---|----------------|
| Длина (мм) | 4770 |
| Ширина (мм) | 1893 |
| Высота (мм) | 1667 |
| Колесная база (мм) | 2907 |
| Передняя колея (мм) | 1616 |
| Задняя колея (мм) | 1610 |
| Дорожный просвет при полной загрузке (мм) | 166 |
| Тип открывания дверей | Открытая дверь |
| Количество дверей | 5 |
| Количество мест | 5 |
| Объем топливного бака (л) | 73 |
| Объем багажника (л) | 550 |
| Коэффициент аэродинамического сопротивления (Cd) | - |
| Угол въезда (°) | 21 |

Тело (продолжение)

| | |
|---------------------------------|-----|
| Угол съезда (°) | 23 |
| Минимальный радиус поворота (м) | 5.9 |

Коробка передач

| | |
|--------------------|---|
| Аббревиатура | 7-транс влажного двойного сцепления |
| Количество передач | 7 |
| Тип трансмиссии | Мокрая коробка передач с двойным сцеплением (DCT) |

Рулевое управление шасси

| | |
|--|---|
| Тип привода | Переднемоторный, полноприводный (F-AWD) |
| Полный привод | Своевременный полный привод |
| Центральная дифференциальная структура | Многодисковое сцепление |
| Тип передней подвески | Независимая подвеска с пятью звенками |
| Тип задней подвески | Независимая подвеска с пятью звенками |
| Тип усилителя руля | Электрический усилитель |
| Строение тела | Несущая |

Конфигурация сидений

| | |
|---|--|
| Материал сидений | • Имитация кожи |
| Регулировка основного сиденья | • Регулировка вперед и назад; • регулировка спинки; • регулировка высоты (4 стороны); • регулировка опоры для ног; • поддержка талии (4 стороны) |
| Метод регулировки совместного сиденья | • Регулировка вперед и назад; • регулировка спинки; • регулировка высоты (4 стороны); • регулировка опоры для ног; • поддержка талии (4 стороны) |
| Электрорегулировка сиденья водителя и пассажира | Мастер •/Заместитель • |
| Функции передних сидений | • Отопление; ○ вентиляция (USD 1,456) |
| Функция памяти электрических сидений | • Водительское положение |

Конфигурация сидений (продолжение)

| | |
|--|------------------------------|
| Кнопки регулировки заднего сиденья переднего пассажира | - |
| Заднее сиденье складное | • Пропорциональное опускание |
| Передний/задний центральный подлокотник | До •/после • |
| Задний подстаканник | • |
| Функции сидений второго ряда | ○ Нагрев (USD 471) |
| Сиденья спортивного типа | • |
| Подстаканник с подогревом/охлаждением | ○ Нагрев (USD 235) |

Активная безопасность

| | |
|--|---------------------------------|
| Антиблокировочная система (ABS) | • |
| Электронное распределение тормозных усилий (EBD/CBC) | • |
| Система экстренного торможения (EBA/BAS/BA) | • |
| Система контроля тяги (ASR/TCS/TRC) | • |
| Система курсовой устойчивости (ESC/ESP/DSC) | • |
| Система контроля давления в шинах (TPMS) | • Сигнализация давления в шинах |
| Система напоминания о ремне безопасности | • Передний ряд |
| Крепления ISOFIX для детских кресел | • |
| Система предупреждения о съезде с полосы (LDWS) | • |
| Система автономного экстренного торможения (АЕВ) | • |

Активная безопасность (продолжение)

| | |
|---|---|
| Система обнаружения усталости водителя | - |
| Система предупреждения о лобовом столкновении (FCW) | • |
| Система предупреждения о заднем столкновении | ○ |
| Система экстренного вызова (eCall) | • |

Кондиционер/холодильник

| | |
|---|------------------------------|
| Метод регулирования температуры в системе кондиционирования воздуха | • Автоматический кондиционер |
| Независимая система климат-контроля для задних пассажиров | • |
| Вентиляционные отверстия на задних сиденьях | • |
| Контроль температурной зоны | • |
| Автомобильный очиститель воздуха | - |
| Салонный фильтр PM2.5 | - |

Пассивная безопасность

| | |
|--|---|
| Подушка безопасности водителя/пассажира | Мастер •/Заместитель • |
| Передние/задние боковые подушки безопасности | Передняя •/задняя ○ задняя боковая подушка безопасности (USD 235) |
| Подушки безопасности для защиты головы спереди/сзади (шторки безопасности) | До •/после • |

Колесный тормоз

| | |
|-------------------------|--------------------------------|
| Тип передних тормозов | Вентиляционный диск |
| Тип задних тормозов | Вентиляционный диск |
| Тип стояночного тормоза | Электронный стоячий автомобиль |
| Размер передних шин | 255/45 R20 |
| Размер задних шин | 255/45 R20 |

Колесный тормоз (продолжение)

| | |
|-------------------------|------|
| Размер запасного колеса | Нет. |
|-------------------------|------|

Аудио/Внутреннее освещение

| | |
|---------------------------------|------------------|
| Название бренда динамика | • Bang & Olufsen |
| Количество говорящих | • 19 рогов |
| Внутреннее окружающее освещение | • 30 цветов |
| Сенсорный свет для чтения | • |

Функции вождения

| | |
|--|---|
| Навигационный дисплей дорожной информации | • |
| Помощь в удержании полосы движения | ○(USD 1,029) |
| Система помощи при движении по полосе | ○(USD 647) |
| Система круиз-контроля | • Круиз с фиксированной скоростью; ○ Адаптивный круиз (USD 2,382) |
| Спутниковая навигационная система | • |
| Уровень помощи при вождении | ○L2 |
| Система предупреждения о поперечном движении сзади | ○(USD 176) |
| Помощь при парковке | • |

Внешнее освещение

| | |
|-----------------------------------|------------|
| Источник света ближнего света | •LED |
| Источник света дальнего света | •LED |
| Светодиодные дневные ходовые огни | • |
| Адаптивный дальний и ближний свет | ○(USD 294) |
| Автоматические фары | • |
| Регулируемые по высоте фары | • |
| Задержка выключения фар | • |

Внешнее освещение (продолжение)

| | |
|----------------------------|---|
| Особенности освещения | <input type="radio"/> Матрицы (USD 1,176) |
| Поворот фар | <input type="radio"/> |
| Режим фар «Дождь и туман» | <input type="checkbox"/> |
| Устройство для очистки фар | <input type="radio"/> (USD 1,176) |

Внешние зеркала

| | |
|--------------------------|--|
| Функция внешнего зеркала | <ul style="list-style-type: none">• Электрическая регулировка;• Электрический складной;• Память зеркала заднего вида;• Нагрев зеркала заднего вида;• Автоматический поворот; |
|--------------------------|--|

Внешний вид/противоугонное

| | |
|--|--|
| Материал обода | <ul style="list-style-type: none">• Алюминиевый сплав |
| Электрический багажник | <ul style="list-style-type: none">• |
| Электронный иммобилайзер двигателя | <ul style="list-style-type: none">• |
| Центральный замок в автомобиле | <ul style="list-style-type: none">• |
| Тип ключа | <ul style="list-style-type: none">• Ключ дистанционного управления |
| Система бесключевого запуска | <ul style="list-style-type: none">• |
| Функция бесключевого доступа | <ul style="list-style-type: none">• Вся машина |
| Внешний вид комплекта | <ul style="list-style-type: none">• Спортивный стиль |
| Бесконтактное открывание багажника | <ul style="list-style-type: none">• |
| Электрическая память положения багажника | <ul style="list-style-type: none">• |
| Багажник на крышу | <ul style="list-style-type: none">• |
| Активная закрытая решетка | <ul style="list-style-type: none">• |
| Боковые педали | <input type="radio"/> Фиксированная сумма (USD 515) |

Мансардное окно/стекло

| | |
|--|--|
| Тип люка | <ul style="list-style-type: none">• Панорамный люк можно открыть |
| Передние/задние электрические стеклоподъемники | До <input type="checkbox"/> /после <input type="checkbox"/> |

Мансардное окно/стекло (продолжение)

| | |
|---|---|
| Функция подъема окна одним нажатием | <ul style="list-style-type: none">• Вся машина |
| Функция защиты от заземления окон | <ul style="list-style-type: none">• |
| Автомобильное зеркало для макияжа | <ul style="list-style-type: none">• Освещение главного водителя;• освещение второго пилота |
| Задний дворник | <ul style="list-style-type: none">• |
| Функция стеклоочистителя с датчиком дождя | <ul style="list-style-type: none">• Индуктивный тип дождя |
| Солнцезащитные шторки на задние боковые окна | <ul style="list-style-type: none">○ Ручной (USD 515) |

Цвет интерьера и экстерьера

| | |
|--------------------|--|
| Цвет кузова | Тяньюнь Грей: #646464; Легендарный черный: #101010; Матадор красный: # 69091E; Аврора синий: #162B66; ритмический синий: #143250; Соху коричневый: # 50463C; Тан Гула белый: # E9E9; Звездный синий: #053250; Жулу белый: # F7F6F1 |
|--------------------|--|

Рулевое колесо/внутреннее зеркало

| | |
|---|--|
| Материал рулевого колеса | <ul style="list-style-type: none">• Натуральная кожа |
| Регулировка положения рулевого колеса | <ul style="list-style-type: none">• Ручная регулировка вверх и вниз |
| Многофункциональное рулевое колесо | <ul style="list-style-type: none">• |
| Подогрев рулевого колеса | <ul style="list-style-type: none">○(USD 147) |
| Память рулевого колеса | - |
| Экран дисплея маршрутного компьютера | <ul style="list-style-type: none">• Цвет |
| Полностью ЖК-панель приборов | <ul style="list-style-type: none">• |
| Размер ЖК-дисплея | <ul style="list-style-type: none">• 12,3 дюйма |
| Функция внутреннего зеркала заднего вида | <ul style="list-style-type: none">• Автоматическая антибликовая |
| Переключение передач | <ul style="list-style-type: none">• Переключение электронного переключения |

Рулевое колесо/внутреннее зеркало (продолжение)

| | |
|--|--------------|
| Цифровой дисплей HUD Head Up | ○(USD 2,632) |
| Подрулевые лепестки переключения передач | • |

Интеллектуальная конфигурация

| | |
|--|--|
| Сервисы подключенного автомобиля | • |
| Обновления по воздуху (ОТА) | - |
| Сеть 4G/5G | •4G |
| Функция удаленного управления через мобильное приложение | • Управление дверью; • запрос/диагностика состояния автомобиля |

Контроль вождения

| | |
|--|--|
| Переключатель режима движения | • Спорт; • экономичный; • стандарт/комфорт; • бездорожье; • пользовательские/персонализированные |
| Автоматическая парковка | • |
| Крутой спуск по склону | • |
| Помощь при трогании на подъеме | • |
| Технология запуска и остановки двигателя | • |

Приводное оборудование

| | |
|-----------------------------------|--|
| Передний/задний парковочный радар | До •/после • |
| Система видеопомощи при вождении | • 360-градусное панорамное изображение |

Зарядка в автомобиле

| | |
|-----------------------------------|-----------------------------------|
| Мультимедийный/зарядный порт | •USB; •Type-C |
| Количество портов USB/Type-C | • 2 в первом ряду/2 в заднем ряду |
| Розетка 12 В в багажном отделении | • |

"●" = Стандартное оборудование

"▬" = Недоступно

"○" = Опциональное оборудование.

Примечание: Это автомобили для китайского рынка.
Гарантийное покрытие недоступно за пределами Китая.