Informe de Detalles del Vehículo

Mazda3 Axela 2023 2.0L edición «Automático Excelencia de calidad»

Información Básica

Marca	**Mazda**
Kilometraje	**13,000 km**
Color	**Gris oscuro**
Primera matriculación	**2023-04-01**
Número de transferencias	**0**

Imágenes del Vehículo













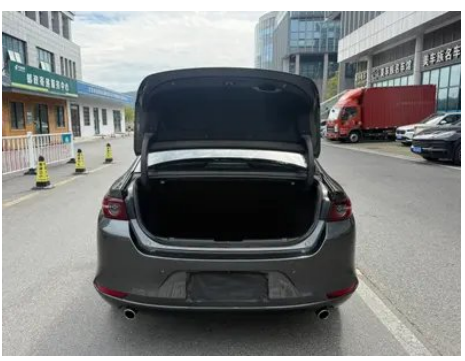



Condición del Vehículo

1. Borde del pilar B izquierdo: Lado interior del pilar B izquierdo, Deformación no relacionada con accidente. 2. Guías del asiento del acompañante delantero: Rieles y estructura del asiento del pasajero delantero, Corrosión. 3. Panel lateral trasero izquierdo: Reparación de pintura, Reparación de carrocería. 4. Panel lateral trasero derecho: Rozadura.

Información de Configuración

Información del modelo

Nombre del modelo	Mazda3 Axela 2023 2.0L edición «Automático Excelencia de calidad»
Fecha de lanzamiento	2023.06

Parámetros básicos

Categoría del vehículo	Coche compacto
Tipo de energía	Gasolina

Parámetros básicos (continuación)

Potencia máxima (kW)	116
Par máximo (N·m)	202
Transmisión	automática con modo manual (6 velocidades)
Tipo de carrocería	Sedán
Motor	2.0 L 158 CV L4
Dimensiones (L×A×A) (mm)	4662*1797*1445
Aceleración 0-100 km/h (s)	-
Velocidad máxima (km/h)	213
Peso en vacío (kg)	1385
Peso máximo autorizado (kg)	1853
Consumo combinado NEDC (L/100 km)	5.8

motor

Modelo de motor	PE
Cilindrada (mL)	1998
Cilindrada (L)	2.0
Tipo de admisión	Motor atmosférico
Configuración de cilindros	L
Número de cilindros	4
Válvulas por cilindro	4
Relación de compresión	13
Distribución	DOHC
Potencia máxima (CV)	158
Régimen de potencia máxima (rpm)	6000
Régimen de par máximo (rpm)	4000
Potencia neta máxima (kW)	116
Octanaje	92 RON
Sistema de alimentación	Inyección directa de combustible
Material de culata	Aleación de aluminio
Material de bloque motor	Aleación de aluminio

motor (continuación)

Disposición del motor	Disposición transversal
Tecnologías específicas del motor	Dual S-VT

Pantalla/Sistema

Pantalla a color de control central	• Pantalla LCD ordinaria
Tamaño de la pantalla de infoentretenimiento	• 8.8 pulgadas
Bluetooth/Teléfono integrado	•
Integración/Duplicación de smartphone	• Compatibilidad con Apple CarPlay; • Compatibilidad con Baidu CarLife

Cuerpo

Longitud (mm)	4662
Anchura (mm)	1797
Altura (mm)	1445
Distancia entre ejes (mm)	2726
Vía delantera (mm)	1568
Vía trasera (mm)	1581
Tipo de apertura de puertas	Puerta batiente
Número de puertas	4
Número de plazas	5
Capacidad del depósito (L)	50
Volumen del tronco (L)	-
Coeficiente aerodinámico (Cx)	-
Ángulo de ataque (°)	19
Ángulo de salida (°)	18
Radio de giro mínimo (m)	5.75

Caja de cambios

Abreviatura	automática con modo manual (6 velocidades)
Número de marchas	6
Tipo de transmisión	Transmisión automática con modo manual (AT)

Dirección del chasis

Dirección del chasis (continuación)

Tipo de tracción	Motor delantero, tracción delantera (FF)
Tipo de suspensión delantera	Suspensión independiente MacPherson
Tipo de suspensión trasera	Suspensión dependiente de eje torsional
Tipo de dirección asistida	Dirección asistida eléctrica
Estructura corporal	Carrocería monocasco

Configuración del asiento

Material de los asientos	• Cuero auténtico
Ajuste del asiento principal	• Ajuste longitudinal; • Ajuste de respaldo; • Ajuste de altura (4 direcciones); • Soporte lumbar (2 direcciones)
Método de ajuste del coasiento	• Ajuste longitudinal; • Ajuste de respaldo
Ajuste eléctrico del asiento del conductor y del pasajero.	conductor •/pasajero-
Función de memoria del asiento eléctrico	• Asiento del conductor
Botones ajustables en la parte trasera del asiento del pasajero delantero	-
Asiento trasero plegable	• Plegado dividido
Apoyabrazos central delantero/trasero	delantero •/trasero •
Portavasos trasero	•

Seguridad activa

Sistema antibloqueo de frenos (ABS)	•
Distribución electrónica de frenado (EBD/CBC)	•
Sistema de asistencia a la frenada (EBA/BAS/BA)	•
Sistema de control de tracción (ASR/TCS/TRC)	•
Control electrónico de estabilidad (ESC/ESP/DSC)	•

Seguridad activa (continuación)

Sistema de monitorización de presión de neumáticos (TPMS)	• Alarma de presión de neumáticos
Recordatorio de cinturón de seguridad	• Vehículo completo
Anclajes ISOFIX para sillas infantiles	•
Sistema de aviso de cambio involuntario de carril (LDWS)	•
Frenado autónomo de emergencia (AEB)	•
Detector de fatiga del conductor	-
Alerta de colisión frontal (FCW)	•

Aire acondicionado/refrigerador

Método de control de temperatura del aire acondicionado	• Aire acondicionado automático
Climatización independiente trasera	-
Ventilaciones de aire del asiento trasero	•
Control de zona de temperatura	•
Purificador de aire para coche	-
Filtro PM2.5 para el habitáculo	-

Seguridad pasiva

Bolsa de aire del conductor y del pasajero	conductor •/pasajero •
Airbags laterales delanteros y traseros	delantero •/trasero-
Airbags de cabeza delanteros y traseros (airbags de cortina)	delantero •/trasero •
Airbag de rodilla	• Airbag de rodilla del conductor

Freno de rueda

Tipo de frenos delanteros	Freno de disco ventilado
Tipo de frenos traseros	Freno de disco

Freno de rueda (continuación)

Tipo de freno de estacionamiento	Freno de estacionamiento electrónico
Tamaño de neumáticos delanteros	215/45 R18
Tamaño de neumáticos traseros	215/45 R18
Tamaño de la rueda de repuesto	De tamaño reducido
Colocación de la llanta de repuesto	En el maletero

Audio/Iluminación interior

Número de hablantes	• 8 altavoces

Funciones de conducción

Pantalla de información de tráfico de navegación	-
Asistente de carril	•
Sistema de asistencia para mantenerse en el carril	•
Sistema de control de crucero	• Control de crucero adaptativo en todo el rango de velocidades
Sistema de navegación por satélite	-
Nivel de asistencia a la conducción	•L2
Alerta de tráfico cruzado trasero	•
Centrado de carril	•
Sistemas de asistencia al conductor	•i-ACTIVSENSE
Asistencia de estacionamiento	-

Iluminación exterior

Fuente de luz de cruce	•LED
Fuente de luz de carretera	•LED
Luces diurnas LED	•
Luces altas y bajas adaptativas	•
Faros automáticos	•

Iluminación exterior (continuación)

Faros delanteros regulables en altura	•
Retardo de apagado de los faros	•

Espejos exteriores

Función del espejo exterior	• Regulación eléctrica; • Plegado eléctrico; • Memoria del espejo retrovisor; • Calefacción del espejo retrovisor; • Inclinación automática de retrovisores al dar marcha atrás; • Plegado automático de retrovisores al bloquear

Apariencia/antirrobo

Material de la llanta	• Aleación de aluminio
inmovilizador electrónico del motor	•
Sistema de cierre centralizado en el coche	•
Tipo de clave	• Llave de control remoto
Sistema de arranque sin llave	•
Función de entrada sin llave	• Puertas delanteras
Rejilla cerrada activa	•

Tragaluz/Vidrio

Tipo de techo solar	• Techo solar eléctrico
Elevalunas eléctricos delanteros y traseros	delantero •/trasero •
Función de elevación de ventana con un solo toque	• Vehículo completo
Función anti-pinzamiento de ventana	•
Espejo de maquillaje para coche	• Lado del conductor + iluminación; • Pasajero delantero + Iluminación
Limpiaparabrisas trasero	-
Función de limpiaparabrisas con sensor de lluvia	• Con sensor de lluvia

Color interior y exterior

Color interior y exterior (continuación)

Color exterior	Gris de acero platino:#55565A; Negro noche polar:#000000; gris extrema:#58606C; blanco nacarado:#FFFFFF; Rojo Soul Crystal:#D40117
Color interior	Negro/Rojo borgoña:#000000/ #C41414; Negro:#000000

Volante/espejo interior

Material del volante	• Cuero auténtico
Ajuste de la posición del volante	• Ajuste manual en altura y profundidad
Volante multifunción	•
Volante calefactado	-
Memoria del volante	-
Pantalla de visualización de la computadora de viaje	• Color
Panel de instrumentos LCD completo	-
Tamaño del instrumento LCD	• 7 pulgadas
Función del espejo retrovisor interior	• Retrovisor antideslumbramiento manual
Cambio de marchas	• Palanca de cambios mecánica
Levas de cambio en el volante	•

Configuración inteligente

Servicios de coche conectado	-
Actualizaciones OTA	-

Control de conducción

Estacionamiento automático	•
Asistencia de arranque en pendiente	•
Tecnología de arranque y parada del motor	•

Hardware de conducción

Radar de estacionamiento delantero/trasero	delantero-/trasero •

Hardware de conducción (continuación)

Sistema de cámaras de asistencia a la conducción	• Cámara de marcha atrás
Cámara de percepción frontal	• Cámara monocular
Número de cámaras	• 2 unidades
Número de radares ultrasónicos	• 4 unidades

Carga en el coche

Puerto multimedia/de carga	•USB;•SD
Número de puertos USB/ Tipo-C	• Fila delantera 2 unidades

Paquete opcional

Paquete opcional	Juego de combinación de colores de obsidiana (1000 CNY; Contiene:Llantas deportivas negro brillante, Retrovisores negro brillante, Asientos de cuero burdeos; Costuras rojas finas)

"●" = Equipamiento de serie

"-" = No disponible

"○" = Equipamiento opcional.

Nota: Estos son vehículos del mercado chino. La cobertura de garantía no está disponible fuera de China.