Rapport de Détail du Véhicule

Mazda3 Axela 2023 2.0L édition «Automatique Excellence de qualité»

Informations de Base

Marque	**Mazda**
Kilométrage	**13,000 km**
Couleur	**Gris foncé**
Première immatriculation	**2023-04-01**
Nombre de transferts	**0**

Images du Véhicule













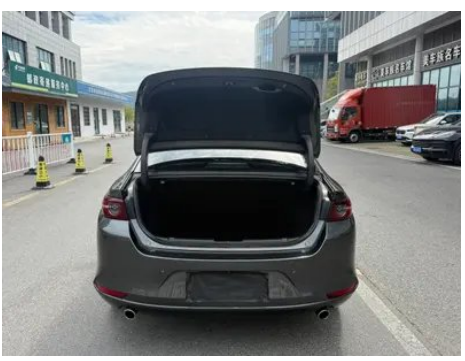



État du Véhicule

1. Bord du montant B gauche: Face intérieure du montant B gauche, Déformation non liée à un accident. 2. Glissières du siège passager avant: Rails et armature du siège passager avant, Corrosion. 3. Aile arrière gauche: Réparation de peinture, Réparation de carrosserie. 4. Aile arrière droite: Éraflure.

Informations de Configuration

Informations sur le modèle

Nom du modèle	Mazda3 Axela 2023 2.0L édition «Automatique Excellence de qualité»
Date de lancement	2023.06

Paramètres de base

Catégorie du véhicule	Voiture compacte

Paramètres de base (suite)

Type d'énergie	Essence
Puissance maximale (kW)	116
Couple maximal (N·m)	202
Transmission	automatique avec mode manuel (6 rapports)
Type de carrosserie	Berline
Moteur	2.0 L 158 ch L4
Dimensions (L×l×H) (mm)	4662*1797*1445
Accélération 0-100 km/h (s)	-
Vitesse maximale (km/h)	213
Poids à vide (kg)	1385
Poids total autorisé en charge (kg)	1853
Consommation mixte NEDC (L/100 km)	5.8

moteur

Référence moteur	PE
Cylindrée (mL)	1998
Cylindrée (L)	2.0
Type d'admission	Moteur atmosphérique
Configuration des cylindres	L
Nombre de cylindres	4
Soupapes par cylindre	4
Taux de compression	13
Distribution	DOHC
Puissance maximale (ch)	158
Régime de puissance maxi (tr/min)	6000
Régime de couple maxi (tr/min)	4000
Puissance nette maximale (kW)	116
Indice d'octane	92 RON
Système d'alimentation	Injection directe
Matériau de culasse	Alliage d'aluminium

moteur (suite)

Matériau de bloc-moteur	Alliage d'aluminium
Disposition du moteur	Disposition transversale
Technologies spécifiques aux moteurs	Dual S-VT

Écran/Système

Écran couleur de contrôle central	• Écran LCD ordinaire
Taille de l'écran d'infodivertissement	• 8.8 pouces
Bluetooth/Téléphone embarqué	•
Intégration/Mise en miroir de smartphone	• Prise en charge d’Apple CarPlay; • Prise en charge de Baidu CarLife

Corps

Longueur (mm)	4662
Largeur (mm)	1797
Hauteur (mm)	1445
Empattement (mm)	2726
Voie avant (mm)	1568
Voie arrière (mm)	1581
Type d'ouverture des portes	Porte battante
Nombre de portes	4
Nombre de places	5
Capacité du réservoir (L)	50
Volume du coffre (L)	-
Coefficient de traînée (Cx)	-
Angle d'attaque (°)	19
Angle de fuite (°)	18
Rayon de braquage minimum (m)	5.75

Boîte de vitesse

Abréviation	automatique avec mode manuel (6 rapports)
Nombre de rapports	6
Type de transmission	Transmission automatique avec mode manuel (AT)

Direction du châssis

Direction du châssis (suite)

Type de transmission	Moteur avant, traction avant (FF)
Type de suspension avant	Suspension indépendante MacPherson
Type de suspension arrière	Suspension dépendante à traverse de torsion
Type de direction assistée	Direction assistée électrique
Structure du corps	Structure monocoque

Configuration des sièges

Matériau des sièges	• Cuir véritable
Réglage du siège principal	• Réglage longitudinal; • Réglage du dossier; • Réglage haut et bas (4 directions); • Soutien lombaire (2 directions)
Méthode de réglage du siège arrière	• Réglage longitudinal; • Réglage du dossier
Réglage électrique du siège conducteur et du siège passager	conducteur •/passager-
Fonction mémoire du siège électrique	• Siège conducteur
Boutons de réglage arrière du siège passager avant	-
Banquette arrière rabattable	• Rabattement fractionné
Accoudoir central avant/arrière	avant •/arrière •
Porte-gobelet arrière	•

Sécurité active

Système antiblocage des roues (ABS)	•
Répartiteur électronique de freinage (EBD/CBC)	•
Système d'assistance au freinage (EBA/BAS/BA)	•
Système antipatinage (ASR/TCS/TRC)	•
Contrôle électronique de stabilité (ESC/ESP/DSC)	•
Système de surveillance de la pression des pneus (TPMS)	• Alarme de pression des pneus

Sécurité active (suite)

Avertisseur de ceinture de sécurité	• Véhicule complet
Fixations ISOFIX pour siège enfant	•
Système d'avertissement de franchissement de ligne (LDWS)	•
Système de freinage d'urgence autonome (AEB)	•
Détection de fatigue du conducteur	-
Alerte de collision frontale (FCW)	•

Climatisation/réfrigérateur

Méthode de contrôle de la température de la climatisation	• Climatisation automatique
Climatisation indépendante arrière	-
Bouches d'aération des sièges arrière	•
Contrôle de zone de température	•
Purificateur d'air pour voiture	-
Filtre PM2.5 d'habitacle	-

Sécurité passive

Airbag conducteur/ passager	conducteur •/passager •
Airbags latéraux avant/ arrière	avant •/arrière-
Airbags de tête avant/ arrière (airbags rideaux)	avant •/arrière •
Airbag genoux	• Airbag genoux conducteur

Frein de roue

Type de freins avant	Frein à disque ventilé
Type de freins arrière	Frein à disque
Type de frein de stationnement	Frein de stationnement électronique
Dimensions des pneus avant	215/45 R18

Frein de roue (suite)

Dimensions des pneus arrière	215/45 R18
Dimensions de la roue de secours	De dimensions réduites
Placement de la roue de secours	Dans le coffre

Audio/Éclairage intérieur

Nombre de locuteurs	• 8 haut-parleurs

Fonctions de conduite

Affichage des informations de trafic de navigation	-
Assistance de voie	•
Système d'assistance au maintien de la voie	•
Système de régulateur de vitesse	• Régulateur adaptatif sur toute la plage de vitesses
Système de navigation par satellite	-
Niveau d'assistance à la conduite	•L2
Alerte de trafic transversal arrière	•
Centrage de voie	•
Systèmes d'aide à la conduite	•i-ACTIVSENSE
Assistance au stationnement	-

Éclairage extérieur

Source de lumière de croisement	•LED
Source lumineuse de feux de route	•LED
Feux de jour à LED	•
Feux de route et de croisement adaptatifs	•
Phares automatiques	•
Phares réglables en hauteur	•
Délai d'extinction des phares	•

Rétroviseurs extérieurs

Fonction rétroviseur extérieur	• Régulation électrique; • Rabattement électrique; • Mémoire dans le rétroviseur; • Chauffage des rétroviseurs; • Inclinaison automatique des rétroviseurs en marche arrière; • Rabattement automatique des rétroviseurs au verrouillage

Apparence/antivol

Matériau de la jante	• Alliage d'aluminium
Antidémarrage électronique du moteur	•
Système de verrouillage centralisé dans la voiture	•
Type de clé	• Clé de télécommande
Système de démarrage sans clé	•
Fonction d'entrée sans clé	• Portes avant
calandre fermée active	•

Puits de lumière/Verre

Type de toit ouvrant	• Toit ouvrant électrique
Vitres électriques avant/ arrière	avant •/arrière •
Fonction de levage de vitre à une touche	• Véhicule complet
Fonction anti-pincement de fenêtre	•
Miroir de maquillage pour voiture	• Côté conducteur + éclairage; • Passager avant + Lumières
Essuie-glace arrière	-
Fonction d'essuie-glace avec capteur de pluie	• À détecteur de pluie

Couleur intérieure et extérieure

Couleur extérieure	gris d'acier au platine:#55565A; Noir nuit polaire:#000000; Gris extrême:#58606C; blanc nacré:#FFFFFF; Rouge Soul Crystal:#D40117
Couleur intérieure	Noir/Rouge bordeaux:#000000/ #C41414; Noir:#000000

Volant/rétroviseur intérieur

Matériau du volant	• Cuir véritable

Volant/rétroviseur intérieur (suite)

Réglage de la position du volant	• Réglage manuel en hauteur et en profondeur
Volant multifonction	•
Volant chauffant	-
Mémoire du volant	-
Écran d'affichage de l'ordinateur de bord	• Couleur
Tableau de bord LCD complet	-
Taille de l'instrument LCD	• 7 pouces
Fonction rétroviseur intérieur	• Rétroviseur antireflet à réglage manuel
Changement de vitesse	• Levier de vitesses mécanique
Palettes de changement de vitesse au volant	•

Configuration intelligente

Services de voiture connectée	-
Mises à jour OTA	-

Contrôle de la conduite

Stationnement automatique	•
Aide au démarrage en côte	•
Technologie de démarrage et d'arrêt du moteur	•

Matériel de conduite

Radar de stationnement avant/arrière	avant-/arrière •
Système de caméras d'aide à la conduite	• Caméra de recul
Caméra de perception frontale	• Caméra monoculaire
Nombre de caméras	• 2 unités
Nombre de radars à ultrasons	• 4 unités

Recharge en voiture

Port multimédia/de chargement	•USB;•SD

Recharge en voiture (suite)

Nombre de ports USB/ Type-C	• Rangée avant 2 unités

Forfait optionnel

Forfait optionnel	Ensemble de correspondance des couleurs de la version Black Yao (1000 CNY; Contient:Jantes sport noir brillant, Rétroviseurs noir brillant, Sièges en cuir bordeaux; Fines surpiqûres rouges)

"●" = Équipement de série

"-" = Non disponible

"○" = Équipement en option.

Remarque : Il s'agit de véhicules du marché chinois. La couverture de garantie n'est pas disponible en dehors de la Chine.