

Rapport de Détail du Véhicule

**BMW 5 Series 2021 Mise à jour 525Li M
Ensemble de sport**

Informations de Base

| | |
|--------------------------|-------------------|
| Marque | BMW |
| Kilométrage | 48,600 km |
| Couleur | Noir |
| Première immatriculation | 2021-01-01 |
| Nombre de transferts | 1 |

Images du Véhicule

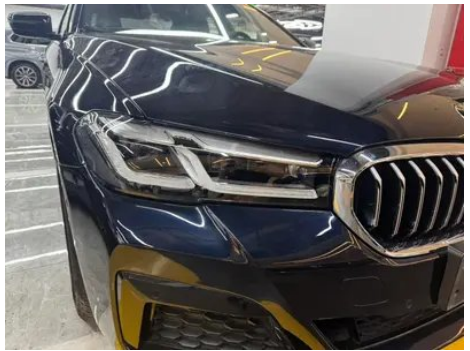

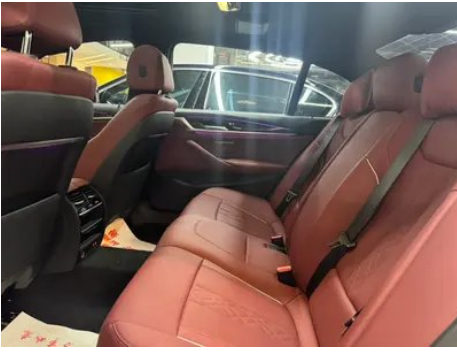



État du Véhicule

1. Longeron avant droit, Déformation, Déformation des éléments annexes, Fissures des éléments annexes.

Informations de Configuration

Informations sur le modèle

| | |
|--------------------------|---|
| Nom du modèle | BMW 5 Series 2021 Mise à jour 525Li M Ensemble de sport |
| Date de lancement | 2021.05 |

Paramètres de base

| | |
|--|------------------------------|
| Catégorie du véhicule | Voitures moyennes et grandes |
| Type d'énergie | Essence |
| Puissance maximale (kW) | 135 |
| Couple maximal (N·m) | 290 |
| Transmission | 8 bras auto-intégré |
| Type de carrosserie | Berline |
| Moteur | 2.0T 184 chevaux L4 |
| Dimensions (L×l×H) (mm) | 5106*1868*1500 |
| Accélération 0-100 km/h (s) | 8.6 |
| Vitesse maximale (km/h) | 230 |
| Poids à vide (kg) | - |
| Poids total autorisé en charge (kg) | - |
| Consommation mixte NEDC (L/100 km) | 6.5 |

moteur

moteur (suite)

| | |
|--|-----------------------|
| Référence moteur | B48B20C |
| Cylindrée (mL) | 1998 |
| Cylindrée (L) | 2.0 |
| Type d'admission | Turbo |
| Configuration des cylindres | L |
| Nombre de cylindres | 4 |
| Soupapes par cylindre | 4 |
| Distribution | DOHC |
| Puissance maximale (ch) | 184 |
| Régime de puissance maxi (tr/min) | 5000-6500 |
| Régime de couple maxi (tr/min) | 1350-4250 |
| Puissance nette maximale (kW) | 135 |
| Indice d'octane | Numéro 95 |
| Système d'alimentation | Pulvérisation directe |
| Matériau de culasse | Alliage d'aluminium |
| Matériau de bloc-moteur | Alliage d'aluminium |
| Disposition du moteur | Vertical |

Écran/Système

| | |
|---|--|
| Écran couleur de contrôle central | <ul style="list-style-type: none">• Écran LCD tactile |
| Taille de l'écran d'infodivertissement | <ul style="list-style-type: none">• 12.3 pouces |
| Bluetooth/Téléphone embarqué | <ul style="list-style-type: none">• |
| Intégration/Mise en miroir de smartphone | <ul style="list-style-type: none">• Prise en charge de CarPlay;• Prise en charge de CarLife |
| Système de contrôle de reconnaissance vocale | <ul style="list-style-type: none">• Système multimédia;• Navigation;• Téléphone;• Climatisation |

Corps

| | |
|-------------------------|------|
| Longueur (mm) | 5106 |
| Largeur (mm) | 1868 |
| Hauteur (mm) | 1500 |
| Empattement (mm) | 3105 |

Corps (suite)

| | |
|------------------------------------|----------------|
| Voie avant (mm) | 1598 |
| Voie arrière (mm) | 1622 |
| Type d'ouverture des portes | Porte battante |
| Nombre de portes | 4 |
| Nombre de places | 5 |
| Capacité du réservoir (L) | 68 |
| Volume du coffre (L) | - |
| Coefficient de traînée (Cx) | - |
| Angle d'attaque (°) | 17 |
| Angle de fuite (°) | 18 |

Boîte de vitesse

| | |
|-----------------------------|--|
| Abréviation | 8 bras auto-intégré |
| Nombre de rapports | 8 |
| Type de transmission | Transmission automatique avec mode manuel (AT) |

Direction du châssis

| | |
|-----------------------------------|---------------------------------------|
| Type de transmission | Moteur avant, propulsion arrière (FR) |
| Type de suspension avant | Suspension indépendante à double bras |
| Type de suspension arrière | Suspension indépendante multi-bras |
| Type de direction assistée | Aide électrique |
| Structure du corps | Chargé |

Configuration des sièges

| | |
|--|---|
| Matériau des sièges | • Imitation de peau |
| Réglage du siège principal | • Ajustement avant et arrière; • Ajustement du dossier; • Ajustement haut et bas (4 direction);○ Support taille (4 direction) |
| Méthode de réglage du siège arrière | • Ajustement avant et arrière; • Ajustement du dossier; • Ajustement haut et bas (4 direction);○ Support taille (4 direction) |
| Réglage électrique du siège conducteur et du siège passager | Principal •/Vice • |

Configuration des sièges (suite)

| | |
|---|--------------------------|
| Fonctions des sièges avant | ○ Chauffage (USD 441) |
| Fonction mémoire du siège électrique | • Position de conducteur |
| Boutons de réglage arrière du siège passager avant | - |
| Accoudoir central avant/arrière | • Avant/arrière • |
| Porte-gobelet arrière | • |

Sécurité active

| | |
|--|--------------------------------------|
| Système antiblocage des roues (ABS) | • |
| Répartiteur électronique de freinage (EBD/CBC) | • |
| Système d'assistance au freinage (EBA/BAS/BA) | • |
| Système antipatinage (ASR/TCS/TRC) | • |
| Contrôle électronique de stabilité (ESC/ESP/DSC) | • |
| Système de surveillance de la pression des pneus (TPMS) | • Affichage de la pression des pneus |
| Avertisseur de ceinture de sécurité | • Première rangée |
| Fixations ISOFIX pour siège enfant | • |
| Système d'avertissement de franchissement de ligne (LDWS) | - |
| Système de freinage d'urgence autonome (AEB) | - |
| Détection de fatigue du conducteur | • |
| Système d'appel d'urgence (eCall) | • |
| Caméra embarquée intégrée | ○(USD 265) |

Climatisation/réfrigérateur

Climatisation/réfrigérateur (suite)

| | |
|--|---|
| Méthode de contrôle de la température de la climatisation | <ul style="list-style-type: none">• Climatisation automatique |
| Climatisation indépendante arrière | - |
| Bouches d'aération des sièges arrière | <ul style="list-style-type: none">• |
| Contrôle de zone de température | <ul style="list-style-type: none">• |
| Purificateur d'air pour voiture | - |
| Filtre PM2.5 d'habitacle | <ul style="list-style-type: none">• |

Sécurité passive

| | |
|--|---|
| Airbag conducteur/passager | Principal •/Vice • |
| Airbags latéraux avant/arrière | Avant •/arrière- |
| Airbags de tête avant/arrière (airbags rideaux) | <ul style="list-style-type: none">• Avant/arrière • |
| Pneus run-flat | <ul style="list-style-type: none">• |
| Protection passive des piétons | <ul style="list-style-type: none">• |

Frein de roue

| | |
|---|---------------------------------------|
| Type de freins avant | Ventilation à disque |
| Type de freins arrière | Ventilation à disque |
| Type de frein de stationnement | Voiture de stationnement électronique |
| Dimensions des pneus avant | 245/45 R18 |
| Dimensions des pneus arrière | 245/45 R18 |
| Dimensions de la roue de secours | Aucun |

Audio/Éclairage intérieur

| | |
|---------------------------------------|---|
| Nombre de locuteurs | <ul style="list-style-type: none">• 6 haut-parleurs |
| Éclairage d'ambiance intérieur | <ul style="list-style-type: none">• 11 couleurs |

Fonctions de conduite

| | |
|---|---|
| Affichage des informations de trafic de navigation | <ul style="list-style-type: none">• |
|---|---|

Fonctions de conduite (suite)

| | |
|--|--|
| Assistance de voie | - |
| Système d'assistance au maintien de la voie | - |
| Système de régulateur de vitesse | • Croisière à vitesse fixe; ○ Croisière adaptative |
| Système de navigation par satellite | • |
| Assistance au stationnement | ○ |

Éclairage extérieur

| | |
|--|------|
| Source de lumière de croisement | •LED |
| Source lumineuse de feux de route | •LED |
| Feux de jour à LED | • |
| Feux de route et de croisement adaptatifs | • |
| Phares automatiques | • |
| Phares réglables en hauteur | • |
| Délai d'extinction des phares | • |
| Clignotant | • |

Rétroviseurs extérieurs

| | |
|---------------------------------------|---|
| Fonction rétroviseur extérieur | • Réglage électrique; • pliage électrique; • mémoire du rétroviseur; • chauffage du rétroviseur; • renversement automatique; • pliage automatique de la voiture de verrouillage; ○ anti-éblouissement automatique |
|---------------------------------------|---|

Apparence/antivol

| | |
|---|-----------------------|
| Matériau de la jante | • Alliage d'aluminium |
| Coffre électrique | • |
| Antidémarrage électronique du moteur | • |
| Système de verrouillage centralisé dans la voiture | • |
| Type de clé | • Clé de télécommande |
| Système de démarrage sans clé | • |

Apparence/antivol (suite)

| | |
|---|---|
| Fonction d'entrée sans clé | <input type="radio"/> Toute la voiture |
| Kit d'apparence | <ul style="list-style-type: none">• Style sportif |
| Coffre mains libres | <input type="radio"/> |
| Fonction de démarrage à distance | <input type="radio"/> (USD 397) |
| calandre fermée active | <ul style="list-style-type: none">• |

Puits de lumière/Verre

| | |
|--|--|
| Type de toit ouvrant | <ul style="list-style-type: none">• Toit ouvrant électrique |
| Vitres électriques avant/arrière | <ul style="list-style-type: none">• Avant/arrière |
| Fonction de levage de vitre à une touche | <ul style="list-style-type: none">• Toute la voiture |
| Fonction anti-pincement de fenêtre | <ul style="list-style-type: none">• |
| Miroir de maquillage pour voiture | <ul style="list-style-type: none">• Lampe d'éclairage du conducteur;• Lampe d'éclairage du passager avant;• Lampes d'éclairage de la banquette arrière |
| Essuie-glace arrière | - |
| Fonction d'essuie-glace avec capteur de pluie | <ul style="list-style-type: none">• Induction des précipitations |

Couleur intérieure et extérieure

| | |
|---------------------------|---|
| Couleur extérieure | Gem Green: #242224; Fuyu Red: #810B17; Caishi Miyin: # C6C1B4; Minerai Blanc: # E7E7E7; Quantum Blue: # 273F7C; Carbon Black: #232A30 |
| Couleur intérieure | Couleur noir/Mocha: #000000/#423534; noir: #000000; couleur noir/cognac: #000000/# 78593D; noir/rouge volcanique: #000000/#8A3D47 |

Volant/rétroviseur intérieur

| | |
|--|---|
| Matériau du volant | <ul style="list-style-type: none">• Ceuu véritable |
| Réglage de la position du volant | <ul style="list-style-type: none">• Réglage électrique de haut en bas |
| Volant multifonction | <ul style="list-style-type: none">• |
| Volant chauffant | - |
| Mémoire du volant | <ul style="list-style-type: none">• |
| Écran d'affichage de l'ordinateur de bord | <ul style="list-style-type: none">• Couleur |

Volant/rétroviseur intérieur (suite)

| | |
|---------------------------------------|---|
| Tableau de bord LCD complet | <ul style="list-style-type: none">• |
| Taille de l'instrument LCD | <ul style="list-style-type: none">• 12.3 pouces |
| Fonction rétroviseur intérieur | <ul style="list-style-type: none">• Antiéblouissement automatique |

Configuration intelligente

| | |
|--------------------------------------|---|
| Services de voiture connectée | <ul style="list-style-type: none">• |
| Mises à jour OTA | <ul style="list-style-type: none">• |

Contrôle de la conduite

| | |
|--|--|
| Commutateur de mode de conduite | <ul style="list-style-type: none">• Sport; • Économie; • Norme/Confort |
| Stationnement automatique | <ul style="list-style-type: none">• |
| Aide au démarrage en côte | <ul style="list-style-type: none">• |
| Technologie de démarrage et d'arrêt du moteur | <ul style="list-style-type: none">• |

Matériel de conduite

| | |
|--|---|
| Radar de stationnement avant/arrière | <ul style="list-style-type: none">• Avant/arrière • |
| Système de caméras d'aide à la conduite | <ul style="list-style-type: none">• Caméra de recul; ○ Système de caméra panoramique 360° |

Recharge en voiture

| | |
|--------------------------------------|---|
| Port multimédia/de chargement | <ul style="list-style-type: none">•USB;•Type-C |
| Nombre de ports USB/Type-C | <ul style="list-style-type: none">• 2 avant/2 arrière |

Forfait optionnel

| | |
|--------------------------|---|
| Forfait optionnel | Ensemble d'hiver (USD 441; y compris: fonction de chauffage des sièges avant); kit d'aide à la conduite (USD 1,618; y compris: système de régulateur de vitesse actif, système d'assistance au stationnement automatique) |
|--------------------------|---|

"●" = Équipement de série

"□" = Non disponible

"○" = Équipement en option.

Remarque : Il s'agit de véhicules du marché chinois. La couverture de garantie n'est pas disponible en dehors de la Chine.