

Rapport de Détail du Véhicule

AION V 2021 AION V Plus 70 Édition de la technologie Zhixiang Phosphate de fer lithium

Informations de Base

Marque	AION
Kilométrage	63,000 km
Couleur	Gris argenté
Première immatriculation	2022-03-01
Nombre de transferts	0

Images du Véhicule

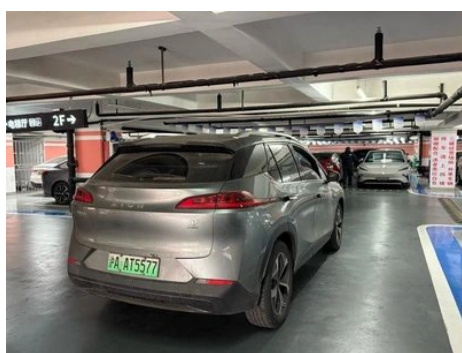

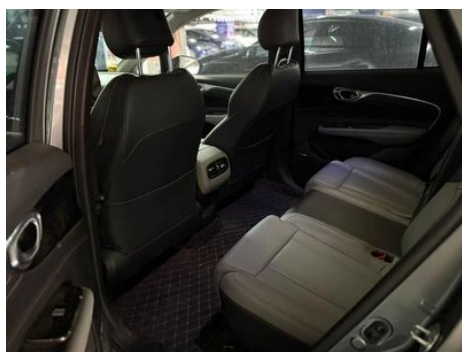

État du Véhicule

1. Porte arrière gauche, Réparation de peinture. 2. Garniture extérieure du bas de caisse gauche, Rayure. 3. Garniture extérieure du bas de caisse droit, Rayure.

Informations de Configuration

Informations sur le modèle

Nom du modèle	AION V 2021 Plus 70 Édition de la technologie Zhixiang Phosphate de fer lithium
Date de lancement	2021.09

Paramètres de base

Catégorie du véhicule	SUV compact
Type d'énergie	Véhicule électrique à batterie (BEV)
Puissance maximale (kW)	165
Couple maximal (N·m)	350
Type de carrosserie	SUV
Dimensions (L×I×H) (mm)	4650*1920*1720
Accélération 0-100 km/h (s)	7.9
Vitesse maximale (km/h)	185
Poids à vide (kg)	2040
Poids total autorisé en charge (kg)	2450
Autonomie électrique NEDC (km)	500
Moteur électrique (ch)	224

Paramètres de base (suite)

Consommation électrique en équivalent carburant (L/100 km)	1.7
---	-----

moteur électrique

Type de moteur	Aimant permanent/synchronisation
Puissance totale des moteurs électriques (kW)	165
Couple total des moteurs électriques (N·m)	350
Puissance max. du moteur électrique avant (kW)	165
Couple max. du moteur électrique avant (N·m)	350
Nombre de moteurs d'entraînement	Moteur unique
Configuration des moteurs	Préface
Type de batterie	Batterie au lithium fer phosphate
Capacité de la batterie (kWh)	71.8
Puissance totale des moteurs électriques (ch)	224
Fabricant des cellules de batterie	AVIC Lithium
Système de refroidissement de batterie	Refroidissement liquide
Densité énergétique de la batterie (Wh/kg)	141
Consommation électrique par 100 km (kWh/100 km)	15.3
Fonction de charge rapide	Support

Écran/Système

Écran couleur de contrôle central	<ul style="list-style-type: none">• Écran LCD tactile
Taille de l'écran d'infodivertissement	<ul style="list-style-type: none">• 15,6 pouces
Bluetooth/Téléphone embarqué	<ul style="list-style-type: none">•

Écran/Système (suite)

Système de contrôle de reconnaissance vocale	• Système multimédia; • Navigation; • Téléphone; • Climatisation
Reconnaissance faciale	•

Corps

Longueur (mm)	4650
Largeur (mm)	1920
Hauteur (mm)	1720
Empattement (mm)	2830
Voie avant (mm)	1630
Voie arrière (mm)	1645
Garde au sol en charge (mm)	150
Type d'ouverture des portes	Porte battante
Nombre de portes	5
Nombre de places	5
Volume du coffre (L)	405
Coefficient de traînée (Cx)	-
Angle d'attaque (°)	18
Angle de fuite (°)	22
Rayon de braquage minimum (m)	6
Niveau d'escalade maximal (%)	30
Angle de montée maximal (°)	16.7

Boîte de vitesse

Abréviation	Boîte de vitesses pour véhicules électriques
Nombre de rapports	1
Type de transmission	Transmission à rapport fixe

Direction du châssis

Type de transmission	Moteur avant, traction avant (FF)
Type de suspension avant	Suspension indépendante MacPherson
Type de suspension arrière	Suspension indépendante multi-bras

Direction du châssis (suite)

Type de direction assistée	Aide électrique
Structure du corps	Chargé

Configuration des sièges

Matériau des sièges	<ul style="list-style-type: none">• Imitation de peau
Réglage du siège principal	<ul style="list-style-type: none">• Ajustement avant et arrière; • Ajustement du dossier; • Ajustement haut et bas (2 direction); • Soutien de la taille (2 direction)
Méthode de réglage du siège arrière	<ul style="list-style-type: none">• Ajustement avant et arrière; • Réglage du dossier
Réglage électrique du siège conducteur et du siège passager	Principal •/Vice •
Fonctions des sièges avant	<ul style="list-style-type: none">• Chauffage; • Ventilation
Fonction mémoire du siège électrique	<ul style="list-style-type: none">• Position de conducteur
Boutons de réglage arrière du siège passager avant	-
Réglage du siège de la deuxième rangée	<ul style="list-style-type: none">• Réglage du dossier
Banquette arrière rabattable	<ul style="list-style-type: none">• La proportion est abaissée
Accoudoir central avant/arrière	<ul style="list-style-type: none">• Avant/arrière •
Porte-gobelet arrière	<ul style="list-style-type: none">•

Sécurité active

Système antiblocage des roues (ABS)	<ul style="list-style-type: none">•
Répartiteur électronique de freinage (EBD/CBC)	<ul style="list-style-type: none">•
Système d'assistance au freinage (EBA/BAS/BA)	<ul style="list-style-type: none">•
Système antipatinage (ASR/TCS/TRC)	<ul style="list-style-type: none">•
Contrôle électronique de stabilité (ESC/ESP/DSC)	<ul style="list-style-type: none">•
Système de surveillance de la pression des pneus (TPMS)	<ul style="list-style-type: none">• Affichage de la pression des pneus

Sécurité active (suite)

Avertisseur de ceinture de sécurité	• Toute la voiture
Fixations ISOFIX pour siège enfant	•
Système d'avertissement de franchissement de ligne (LDWS)	•
Système de freinage d'urgence autonome (AEB)	•
Détection de fatigue du conducteur	•
Alerte de collision frontale (FCW)	•
Alerte de conduite à basse vitesse	•
Système d'appel d'urgence (eCall)	•
Mode sentinelle	○

Climatisation/réfrigérateur

Méthode de contrôle de la température de la climatisation	• Climatisation automatique
Climatisation indépendante arrière	-
Bouches d'aération des sièges arrière	•
Contrôle de zone de température	•
Purificateur d'air pour voiture	•
Filtre PM2.5 d'habitacle	•
Générateur d'ions négatifs	•
Dispositif de parfum pour voiture	•
Climatiseur à pompe à chaleur	•

Sécurité passive

Airbag conducteur/passager	Principal •/Vice •
-----------------------------------	--------------------

Sécurité passive (suite)

Airbags latéraux avant/arrière	Avant •/arrière-
Airbags de tête avant/arrière (airbags rideaux)	• Avant/arrière •

Frein de roue

Type de freins avant	Ventilation à disque
Type de freins arrière	Type de disque
Type de frein de stationnement	Voiture de stationnement électronique
Dimensions des pneus avant	235/55 R19
Dimensions des pneus arrière	235/55 R19
Dimensions de la roue de secours	Aucun

Audio/Éclairage intérieur

Nombre de locuteurs	• À vérifier
Lampe de lecture tactile	•

Fonctions de conduite

Affichage des informations de trafic de navigation	•
Assistance de voie	-
Système d'assistance au maintien de la voie	•
Système de régulateur de vitesse	• Croisière adaptative à pleine vitesse
Système de navigation par satellite	•
Niveau d'assistance à la conduite	•L2
Reconnaissance des panneaux de signalisation routière	•
Marque de la carte	• Baidu
Stationnement à distance	○
Systèmes d'aide à la conduite	•ADiGO
Carte de haute précision	○
Navigation en temps réel AR	•

Fonctions de conduite (suite)

Assistance au stationnement	○
------------------------------------	---

Éclairage extérieur

Source de lumière de croisement	•LED
Source lumineuse de feux de route	•LED
Feux de jour à LED	•
Feux de route et de croisement adaptatifs	•
Phares automatiques	•
Phares réglables en hauteur	•
Délai d'extinction des phares	•

Rétroviseurs extérieurs

Fonction rétroviseur extérieur	• Réglage électrique; • Pliage électrique; • Mémoire de position du rétroviseur; • Chauffage des rétroviseurs
---------------------------------------	---

Apparence/antivol

Matériau de la jante	• Alliage d'aluminium
Coffre électrique	•
Système de verrouillage centralisé dans la voiture	•
Type de clé	• Clé de télécommande; • clé Bluetooth
Système de démarrage sans clé	•
Fonction d'entrée sans clé	• Première rangée
Mémoire de position du coffre électrique	•
Galerie de toit	•
Préchauffage de la batterie	•
Poignée de porte électrique cachée	•
Décharge vers l'extérieur	•

Puits de lumière/Verre

Type de toit ouvrant	• Ne pas ouvrir le toit ouvrant panoramique
-----------------------------	---

Puits de lumière/Verre (suite)

Vitres électriques avant/arrière	<ul style="list-style-type: none">• Avant/arrière •
Fonction de levage de vitre à une touche	<ul style="list-style-type: none">• Toute la voiture
Fonction anti-pincement de fenêtre	<ul style="list-style-type: none">•
Miroir de maquillage pour voiture	<ul style="list-style-type: none">• Lumière de conduite principale; • Lumière de copilote
Essuie-glace arrière	<ul style="list-style-type: none">•
Fonction d'essuie-glace avec capteur de pluie	<ul style="list-style-type: none">• Induction des précipitations

Couleur intérieure et extérieure

Couleur extérieure	Gris ordinaire: # BEBEBE, Noir, Argent holographique: #000000/#DCDCDC, Gris libre: #969696, Tiffney Bleu: #5AF0F0, Noir, Tiffney Blue: #000000/#5AF0F0, Noir, Violet fantôme: #000000/#DCB4DC, Noir, Polar, Blanc: #000000/#FFFFFF, Noir, Quantum, Rouge: #000000/#C42A2C, Noir, Étoile verte: #000000/#C8E6C8; couleur magique violet: #DCB4DC, Polar, Blanc: #FFFFFF, Argent rapide: #AAAAAA, Quantum, Rouge: #C42A2C; argent holographique: #D2D9DE; vert étoilé: #C8E6C8; ombre nocturne, Noir: #000000
Couleur intérieure	Gris noir (Espace de vitalité), #000000/#BEBEBE, Orange gris (Mirage gris orange), #E6C878/#BEBEBE, Noir (Nuit de compétition), #000000

Volant/rétroviseur intérieur

Matériau du volant	<ul style="list-style-type: none">• Cortex
Réglage de la position du volant	<ul style="list-style-type: none">• Ajustement manuel de haut en bas
Volant multifonction	<ul style="list-style-type: none">•
Volant chauffant	-
Mémoire du volant	-
Écran d'affichage de l'ordinateur de bord	<ul style="list-style-type: none">• Couleur
Tableau de bord LCD complet	<ul style="list-style-type: none">•

Volant/rétroviseur intérieur (suite)

Taille de l'instrument LCD	• 12.3 pouces
Fonction rétroviseur intérieur	• Anti-éblouissement manuel
Changement de vitesse	• Changement de vitesse du bouton électronique
Dispositif ETC	○

Configuration intelligente

Services de voiture connectée	•
Mises à jour OTA	•
Réseau 4G/5G	•4G
Fonction à distance de l'application mobile	• Contrôle de la porte, • Gestion de la charge, • Contrôle de la climatisation; • chauffage du siège, • Enquête/diagnostic de l'état du véhicule; • Positionnement du véhicule/recherche de voiture
points d'accès Wi-Fi	•

Contrôle de la conduite

Commutateur de mode de conduite	• Sport; • Économie; • Norme/Confort
Stationnement automatique	•
Descente en pente raide	•
Aide au démarrage en côte	•
Système de récupération d'énergie	•

Matériel de conduite

Radar de stationnement avant/arrière	Avant ○/Après •
Système de caméras d'aide à la conduite	• Image panoramique à 360 degrés
Châssis transparent/imagerie à 540 degrés	○
Nombre de caméras dans la voiture	• 1

Recharge en voiture

Port multimédia/de chargement	•USB
--------------------------------------	------

Recharge en voiture (suite)

Nombre de ports USB/ Type-C	• 2 avant/1 arrière
Fonction de chargement sans fil pour téléphone portable	• Première rangée

"●" = Équipement de série

"_" = Non disponible

"○" = Équipement en option.

Remarque : Il s'agit de véhicules du marché chinois. La couverture de garantie n'est pas disponible en dehors de la Chine.