

Informe de Detalles del Vehículo

Volkswagen Sagitar 2023 300TSI DSG Edición de excelencia

Información Básica

| | |
|--------------------------|------------|
| Marca | Volkswagen |
| Kilometraje | 56,000 km |
| Color | Azul |
| Primera matriculación | 2023-11-01 |
| Número de transferencias | 0 |

Imágenes del Vehículo



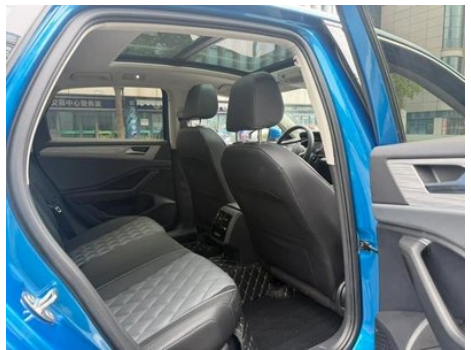

Condición del Vehículo

1. Estribo derecho, Deformación del lado exterior. 2. Hueco de la rueda de repuesto, Restos de polvo y arena. 3. Panel lateral trasero derecho, Reparación de pintura.

Información de Configuración

Información del modelo

Información del modelo (continuación)

| | |
|-----------------------------|--|
| Nombre del modelo | Sagitar Versión Excellence 300TSI DSG 2023 |
| Fecha de lanzamiento | 2022.06 |

Parámetros básicos

| | |
|--|--------------------------------------|
| Categoría del vehículo | Coche compacto |
| Tipo de energía | Gasolina |
| Potencia máxima (kW) | 118 |
| Par máximo (N·m) | 250 |
| Transmisión | Doble embrague seco de 7 velocidades |
| Tipo de carrocería | Sedán |
| Motor | 1.5T 160 caballos de fuerza L4 |
| Dimensiones (LxAxA) (mm) | 4791*1801*1465 |
| Aceleración 0-100 km/h (s) | 8.8 |
| Velocidad máxima (km/h) | 200 |
| Peso en vacío (kg) | 1418 |
| Peso máximo autorizado (kg) | 1890 |
| Consumo combinado WLTP (L/100 km) | 5.77 |
| Aceleración medida 0-100 km/h (s) | 9.17 |
| Distancia de frenado 100-0 km/h (m) | 39.22 |
| Consumo real (L/100km) | 7.59 |

motor

| | |
|-----------------------------------|-----------|
| Modelo de motor | EA211-DSV |
| Cilindrada (mL) | 1498 |
| Cilindrada (L) | 1.5 |
| Tipo de admisión | Turbo |
| Configuración de cilindros | L |
| Número de cilindros | 4 |
| Válvulas por cilindro | 4 |
| Distribución | DOHC |
| Potencia máxima (CV) | 160 |

motor (continuación)

| | |
|--|----------------------|
| Régimen de potencia máxima (rpm) | 5500 |
| Régimen de par máximo (rpm) | 1750-4000 |
| Potencia neta máxima (kW) | 118 |
| Octanaje | 95. |
| Sistema de alimentación | Spray directo |
| Material de culata | Aleación de aluminio |
| Material de bloque motor | Aleación de aluminio |
| Disposición del motor | Horizontal |
| Tecnologías específicas del motor | Ciclo de Miller |

Pantalla/Sistema

| | |
|---|--|
| Pantalla a color de control central | <ul style="list-style-type: none">• Pantalla LCD táctil |
| Tamaño de la pantalla de infoentretenimiento | <ul style="list-style-type: none">• 12 pulgadas |
| Bluetooth/Teléfono integrado | <ul style="list-style-type: none">• |
| Integración/Duplicación de smartphone | <ul style="list-style-type: none">• Soporte CarPlay; • Soporte CarLife |
| Sistema de control de reconocimiento de voz | <ul style="list-style-type: none">• Sistema multimedia; • Navegación; • Teléfono; • Aire acondicionado |

Cuerpo

| | |
|------------------------------------|-----------------|
| Longitud (mm) | 4791 |
| Anchura (mm) | 1801 |
| Altura (mm) | 1465 |
| Distancia entre ejes (mm) | 2731 |
| Vía delantera (mm) | 1543 |
| Vía trasera (mm) | 1546 |
| Tipo de apertura de puertas | Puerta batiente |
| Número de puertas | 4 |
| Número de plazas | 5 |
| Capacidad del depósito (L) | 50 |
| Volumen del tronco (L) | 553 |

Cuerpo (continuación)

| | |
|---------------------------------------|----|
| Coefficiente aerodinámico (Cx) | - |
| Ángulo de ataque (°) | 16 |
| Ángulo de salida (°) | 14 |

Caja de cambios

| | |
|----------------------------|--|
| Abreviatura | Doble embrague seco de 7 velocidades |
| Número de marchas | 7 |
| Tipo de transmisión | Transmisión de doble embrague seco (DCT) |

Dirección del chasis

| | |
|-------------------------------------|--|
| Tipo de tracción | Motor delantero, tracción delantera (FF) |
| Tipo de suspensión delantera | Suspensión independiente MacPherson |
| Tipo de suspensión trasera | Suspensión independiente multibrazo |
| Tipo de dirección asistida | Asistencia eléctrica |
| Estructura corporal | Tipo de carga |

Configuración del asiento

| | |
|--|---|
| Material de los asientos | • Imitación de cuero |
| Ajuste del asiento principal | • Ajuste delantero y trasero; • Ajuste del respaldo; • Ajuste de altura (2 direcciones); • Soporte lumbar (2 direcciones) |
| Método de ajuste del coasiento | • Ajuste delantero y trasero; • Ajuste del respaldo; • Ajuste de altura (2-dirección) |
| Ajuste eléctrico del asiento del conductor y del pasajero. | Principal •/Vice • |
| Funciones del asiento delantero | ○ Calefacción; ○ Ventilación |
| Botones ajustables en la parte trasera del asiento del pasajero delantero | - |
| Asiento trasero plegable | • Proporción hacia abajo |
| Apoyabrazos central delantero/trasero | Antes •/después • |
| Portavasos trasero | • |

Seguridad activa

Seguridad activa (continuación)

| | |
|--|---|
| Sistema antibloqueo de frenos (ABS) | <ul style="list-style-type: none">• |
| Distribución electrónica de frenado (EBD/CBC) | <ul style="list-style-type: none">• |
| Sistema de asistencia a la frenada (EBA/BAS/BA) | <ul style="list-style-type: none">• |
| Sistema de control de tracción (ASR/TCS/TRC) | <ul style="list-style-type: none">• |
| Control electrónico de estabilidad (ESC/ESP/DSC) | <ul style="list-style-type: none">• |
| Sistema de monitorización de presión de neumáticos (TPMS) | <ul style="list-style-type: none">• Pantalla de presión de neumáticos |
| Recordatorio de cinturón de seguridad | <ul style="list-style-type: none">• Coche completo |
| Anclajes ISOFIX para sillas infantiles | <ul style="list-style-type: none">• |
| Sistema de aviso de cambio involuntario de carril (LDWS) | <ul style="list-style-type: none">• |
| Frenado autónomo de emergencia (AEB) | <ul style="list-style-type: none">• |
| Detector de fatiga del conductor | <ul style="list-style-type: none">• |
| Alerta de colisión frontal (FCW) | <ul style="list-style-type: none">• |

Aire acondicionado/refrigerador

| | |
|--|---|
| Método de control de temperatura del aire acondicionado | <ul style="list-style-type: none">• Aire acondicionado automático |
| Climatización independiente trasera | - |
| Ventilaciones de aire del asiento trasero | <ul style="list-style-type: none">• |
| Control de zona de temperatura | <ul style="list-style-type: none">• |
| Purificador de aire para coche | <ul style="list-style-type: none">• |
| Filtro PM2.5 para el habitáculo | <ul style="list-style-type: none">• |

Seguridad pasiva

Seguridad pasiva (continuación)

| | |
|---|---|
| Bolsa de aire del conductor y del pasajero | Principal •/Vice • |
| Airbags laterales delanteros y traseros | Antes •/después- |
| Airbags de cabeza delanteros y traseros (airbags de cortina) | Antes •/después • |
| Airbag de rodilla | • Airbag de rodilla del conductor principal |

Freno de rueda

| | |
|---|------------------------------|
| Tipo de frenos delanteros | Tipo de disco de ventilación |
| Tipo de frenos traseros | Tipo de disco |
| Tipo de freno de estacionamiento | Estacionado electrónico |
| Tamaño de neumáticos delanteros | 225/45 R18 |
| Tamaño de neumáticos traseros | 225/45 R18 |
| Tamaño de la rueda de repuesto | No tamaño completo |

Audio/Iluminación interior

| | |
|---------------------------------------|---------------|
| Número de hablantes | • 6 altavoces |
| Iluminación ambiental interior | • 10 colores |

Funciones de conducción

| | |
|---|---------------------------------------|
| Pantalla de información de tráfico de navegación | • |
| Asistente de carril | • |
| Sistema de asistencia para mantenerse en el carril | • |
| Sistema de control de crucero | • Crucero adaptativo a toda velocidad |
| Sistema de navegación por satélite | • |
| Nivel de asistencia a la conducción | •L2 |
| Reconocimiento de señales de tráfico vial | • |
| Sistemas de asistencia al conductor | •Travel Assist |

Funciones de conducción (continuación)

| | |
|--------------------------------------|---|
| Asistencia de estacionamiento | ○ |
|--------------------------------------|---|

Iluminación exterior

| | |
|--|------|
| Fuente de luz de cruce | •LED |
| Fuente de luz de carretera | •LED |
| Luces diurnas LED | • |
| Luces altas y bajas adaptativas | • |
| Faros automáticos | • |
| Faros delanteros regulables en altura | • |
| Retardo de apagado de los faros | • |
| Encender las luces delanteras | • |
| Modo lluvia y niebla de los faros | • |
| Lámpara de señal de giro | • |

Espejos exteriores

| | |
|------------------------------------|---|
| Función del espejo exterior | • Ajuste eléctrico; • Plegable eléctrico; • Calefacción del espejo retrovisor; • Flip automático al dar marcha atrás; • Plegable automático del coche bloqueado |
|------------------------------------|---|

Apariencia/antirrobo

| | |
|---|---------------------------|
| Material de la llanta | • Aleación de aluminio |
| Baúl eléctrico | - |
| inmovilizador electrónico del motor | • |
| Sistema de cierre centralizado en el coche | • |
| Tipo de clave | • Llave de control remoto |
| Sistema de arranque sin llave | • |
| Función de entrada sin llave | • Primera fila |
| Maletero manos libres | • |

Tragaluz/Vidrio

| | |
|----------------------------|--|
| Tipo de techo solar | • Se puede abrir el techo corredizo panorámico |
|----------------------------|--|

Tragaluz/Vidrio (continuación)

| | |
|--|---|
| Elevallas eléctricos delanteros y traseros | Antes •/después • |
| Función de elevación de ventana con un solo toque | • Coche completo |
| Función anti-pinzamiento de ventana | • |
| Espejo de maquillaje para coche | • Iluminación del conductor principal; • Iluminación del copiloto |
| Limpiaparabrisas trasero | - |
| Función de limpiaparabrisas con sensor de lluvia | • Tipo de inducción de lluvia |

Color interior y exterior

| | |
|-----------------------|--|
| Color exterior | Plata de cristal: # ABB0B3; oro de Haibei: # C8AA96; negro de piedra de manganeso: #010101; azul de la estrella: #0B6FE1; blanco perlado: # FFFFFFFF; blanco polar: # FFFFFFFF |
| Color interior | Negro/gris: #000000/#6D7F85; negro: # 252B2A; negro/marrón: #252B2A/#925140 |

Volante/espejo interior

| | |
|---|--|
| Material del volante | • Corteza |
| Ajuste de la posición del volante | • Ajuste manual hacia arriba y hacia abajo |
| Volante multifunción | • |
| Volante calefactado | • |
| Memoria del volante | - |
| Pantalla de visualización de la computadora de viaje | • Color |
| Panel de instrumentos LCD completo | • |
| Tamaño del instrumento LCD | • 10.25 pulgadas |
| Función del espejo retrovisor interior | • Antideslumbrante automático |
| Cambio de marchas | • Cambio de manillar mecánico |
| Dispositivo ETC | ○ |

Configuración inteligente

Configuración inteligente (continuación)

| | |
|--|-----|
| Servicios de coche conectado | • |
| Actualizaciones OTA | - |
| Red 4G/5G | •4G |
| Función remota de la aplicación móvil | • |

Control de conducción

| | |
|--|---|
| Interruptor de modo de conducción | • Deportes; • Económico; • Estándar/cómodo; • Personalizado/personalizado |
| Estacionamiento automático | • |
| Asistencia de arranque en pendiente | • |
| Sistema de recuperación de energía | • |
| Tecnología de arranque y parada del motor | • |

Hardware de conducción

| | |
|---|--------------------------|
| Radar de estacionamiento delantero/trasero | Antes •/después • |
| Sistema de cámaras de asistencia a la conducción | • Imagen de marcha atrás |

Carga en el coche

| | |
|--|---------------------------|
| Puerto multimedia/de carga | •USB;•Type-C |
| Número de puertos USB/ Tipo-C | • 3 delanteros/2 traseros |
| Función de carga inalámbrica del teléfono móvil | • Primera fila |

Paquete opcional

Paquete opcional (continuación)

| | |
|-------------------------|---|
| Paquete opcional | Paquete de verano (USD 0.15; incluye: calefacción de los asientos delanteros y ventilación de los asientos delanteros se pueden ajustar individualmente); paquete de asistencia de conducción (USD 0.15; incluye: sistema de estacionamiento automático PLA 3.0, sistema de protección previa a la colisión Pre-Crash); paquete opcional 6(USD 74; incluido: ETC); bolsa de invierno (USD 221; incluye: la calefacción de los asientos delanteros se puede ajustar por separado); bolsa opcional 2(USD 294; incluye: pintura exterior blanca perla) |
|-------------------------|---|

"●" = Equipamiento de serie

"_" = No disponible

"○" = Equipamiento opcional.

Nota: Estos son vehículos del mercado chino. La cobertura de garantía no está disponible fuera de China.