Informe de Detalles del Vehículo

Geely Preface 2025 1.5T Dongfang Yao Edición Kunlun

Información Básica

Marca	**Geely**
Kilometraje	**5,000 km**
Color	**Blanco**
Primera matriculación	**2024-12-01**
Número de transferencias	**0**

Imágenes del Vehículo












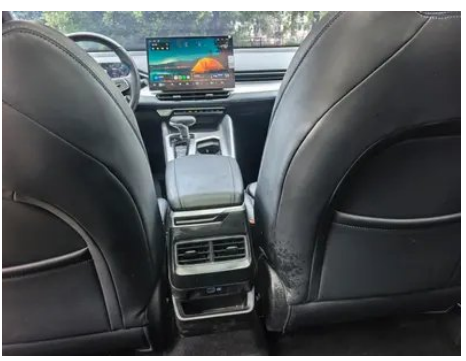




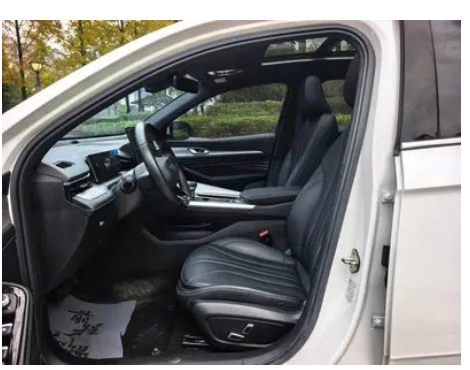



Condición del Vehículo

1. Paneles metálicos de carrocería originales con pintura de fábrica.

Información de Configuración

Información del modelo

Nombre del modelo	Geely Preface 2025 Oriente Yao 1.5TD edición «Kunlun»
Fecha de lanzamiento	2024.10

Parámetros básicos

Categoría del vehículo	Coche compacto
Tipo de energía	Gasolina
Potencia máxima (kW)	133
Par máximo (N·m)	290
Transmisión	transmisión de doble embrague húmedo (7 velocidades)
Tipo de carrocería	Sedán
Motor	1.5T 181 CV L4
Dimensiones (L×A×A) (mm)	4785*1869*1469
Aceleración 0-100 km/h (s)	-
Velocidad máxima (km/h)	195
Peso en vacío (kg)	1490
Peso máximo autorizado (kg)	1905
Consumo combinado WLTP (L/100 km)	6.2

motor

Modelo de motor	BHE15-EFZ
Cilindrada (mL)	1499
Cilindrada (L)	1.5
Tipo de admisión	Turbo
Configuración de cilindros	L

motor (continuación)

Número de cilindros	4
Válvulas por cilindro	4
Distribución	DOHC
Potencia máxima (CV)	181
Régimen de potencia máxima (rpm)	5500
Régimen de par máximo (rpm)	2000-3500
Potencia neta máxima (kW)	128
Octanaje	92 RON
Sistema de alimentación	Inyección directa de combustible
Material de culata	Aleación de aluminio
Material de bloque motor	Aleación de aluminio
Disposición del motor	Disposición transversal

Pantalla/Sistema

Pantalla a color de control central	• Pantalla LCD táctil
Tamaño de la pantalla de infoentretenimiento	• 14.6 pulgadas
Bluetooth/Teléfono integrado	•
Integración/Duplicación de smartphone	• Compatibilidad con HUAWEI HiCar; • Compatibilidad con Carlink; • Soporte Flyme link
Sistema de control de reconocimiento de voz	• Sistema multimedia; • Navegación; • Teléfono; • Aire acondicionado; • Techo solar
Reconocimiento de voz de activación por región	• Doble zona
Sistema inteligente a bordo del vehículo	•Flyme Auto
Tienda de aplicaciones	•

Cuerpo

Longitud (mm)	4785
Anchura (mm)	1869
Altura (mm)	1469
Distancia entre ejes (mm)	2800
Vía delantera (mm)	1618

Cuerpo (continuación)

Vía trasera (mm)	1618
Tipo de apertura de puertas	Puerta batiente
Número de puertas	4
Número de plazas	5
Capacidad del depósito (L)	50
Volumen del tronco (L)	-
Coeficiente aerodinámico (Cx)	-
Ángulo de ataque (°)	13
Ángulo de salida (°)	15

Caja de cambios

Abreviatura	transmisión de doble embrague húmedo (7 velocidades)
Número de marchas	7
Tipo de transmisión	Transmisión de doble embrague húmedo (DCT)

Dirección del chasis

Tipo de tracción	Motor delantero, tracción delantera (FF)
Tipo de suspensión delantera	Suspensión independiente MacPherson
Tipo de suspensión trasera	Suspensión independiente multibrazo
Tipo de dirección asistida	Dirección asistida eléctrica
Estructura corporal	Carrocería monocasco

Configuración del asiento

Material de los asientos	• Cuero sintético
Ajuste del asiento principal	• Ajuste longitudinal; • Ajuste de respaldo; • Ajuste de altura (2 direcciones)
Método de ajuste del coasiento	• Ajuste longitudinal; • Ajuste de respaldo
Ajuste eléctrico del asiento del conductor y del pasajero.	conductor •/pasajero •
Funciones del asiento delantero	• Calefacción; • Ventilación

Configuración del asiento (continuación)

Botones ajustables en la parte trasera del asiento del pasajero delantero	-
Asiento trasero plegable	• Plegado dividido
Apoyabrazos central delantero/trasero	delantero •/trasero •
Portavasos trasero	•

Seguridad activa

Sistema antibloqueo de frenos (ABS)	•
Distribución electrónica de frenado (EBD/CBC)	•
Sistema de asistencia a la frenada (EBA/BAS/BA)	•
Sistema de control de tracción (ASR/TCS/TRC)	•
Control electrónico de estabilidad (ESC/ESP/DSC)	•
Sistema de monitorización de presión de neumáticos (TPMS)	• Pantalla de presión de los neumáticos
Recordatorio de cinturón de seguridad	• Vehículo completo
Anclajes ISOFIX para sillas infantiles	•
Sistema de aviso de cambio involuntario de carril (LDWS)	•
Frenado autónomo de emergencia (AEB)	•
Detector de fatiga del conductor	-
Alerta de colisión frontal (FCW)	•
Cámara de conducción integrada	○ (460 CNY)

Aire acondicionado/refrigerador

Método de control de temperatura del aire acondicionado	• Aire acondicionado automático
Climatización independiente trasera	-

Aire acondicionado/refrigerador (continuación)

Ventilaciones de aire del asiento trasero	•
Control de zona de temperatura	•
Purificador de aire para coche	-
Filtro PM2.5 para el habitáculo	•
Monitoreo de la calidad del aire	•

Seguridad pasiva

Bolsa de aire del conductor y del pasajero	conductor •/pasajero •
Airbags laterales delanteros y traseros	delantero •/trasero-
Airbags de cabeza delanteros y traseros (airbags de cortina)	delantero •/trasero •

Freno de rueda

Tipo de frenos delanteros	Freno de disco ventilado
Tipo de frenos traseros	Freno de disco
Tipo de freno de estacionamiento	Freno de estacionamiento electrónico
Tamaño de neumáticos delanteros	225/45 R18
Tamaño de neumáticos traseros	225/45 R18
Tamaño de la rueda de repuesto	De tamaño reducido
Colocación de la llanta de repuesto	En el maletero

Audio/Iluminación interior

Número de hablantes	• 8 altavoces
Luz de lectura táctil	•

Funciones de conducción

Pantalla de información de tráfico de navegación	•
Asistente de carril	-
Sistema de asistencia para mantenerse en el carril	•

Funciones de conducción (continuación)

Sistema de control de crucero	• Control de crucero adaptativo en todo el rango de velocidades
Sistema de navegación por satélite	•
Nivel de asistencia a la conducción	•L2
Centrado de carril	•
Reconocimiento de señales de tráfico vial	•
Marca del mapa	• Amap
Asistencia de estacionamiento	-

Iluminación exterior

Fuente de luz de cruce	•LED
Fuente de luz de carretera	•LED
Luces diurnas LED	•
Luces altas y bajas adaptativas	•
Faros automáticos	•
Faros delanteros regulables en altura	•
Retardo de apagado de los faros	•

Espejos exteriores

Función del espejo exterior	• Regulación eléctrica; • Plegado eléctrico; • Calefacción del espejo retrovisor; • Plegado automático de retrovisores al bloquear

Apariencia/antirrobo

Material de la llanta	• Aleación de aluminio
inmovilizador electrónico del motor	•
Sistema de cierre centralizado en el coche	•
Tipo de clave	• Llave de control remoto; • Llave Bluetooth
Sistema de arranque sin llave	•
Función de entrada sin llave	• Puertas delanteras

Apariencia/antirrobo (continuación)

Kit de apariencia	• Estilo deportivo
Función de arranque remoto	•

Tragaluz/Vidrio

Tipo de techo solar	• Techo solar panorámico practicable
Elevalunas eléctricos delanteros y traseros	delantero •/trasero •
Función de elevación de ventana con un solo toque	• Vehículo completo
Función anti-pinzamiento de ventana	•
Espejo de maquillaje para coche	• Lado del conductor + iluminación; • Pasajero delantero + Iluminación
Limpiaparabrisas trasero	-
Función de limpiaparabrisas con sensor de lluvia	• Con sensor de lluvia

Color interior y exterior

Color exterior	Violeta Xiaoyao:#7D6FAC; Blanco cristal de hielo:#FFFFFF; Gris basalto:#4C5764; Verde azulado Caiqing:#8EB1A6; Gris cielo:#B2CCE4; Negro jade de tinta:#000000
Color interior	Negro:#000000

Volante/espejo interior

Material del volante	• Cuero
Ajuste de la posición del volante	• Ajuste manual en altura y profundidad
Volante multifunción	•
Volante calefactado	-
Memoria del volante	-
Pantalla de visualización de la computadora de viaje	• Color
Panel de instrumentos LCD completo	•
Tamaño del instrumento LCD	• 10.2 pulgadas

Volante/espejo interior (continuación)

Función del espejo retrovisor interior	• Retrovisor antideslumbramiento manual
Cambio de marchas	• Palanca de cambios electrónica

Configuración inteligente

Servicios de coche conectado	•
Actualizaciones OTA	•
Red 4G/5G	•4G
Función remota de la aplicación móvil	•
puntos de acceso wifi	•

Control de conducción

Interruptor de modo de conducción	• Deportivo; • Modo económico; • Estándar/Confort
Estacionamiento automático	•
Asistencia de arranque en pendiente	•

Hardware de conducción

Radar de estacionamiento delantero/trasero	delantero •/trasero •
Sistema de cámaras de asistencia a la conducción	• 360 grados Sistema de visión panorámica
Cámara de percepción frontal	• Cámara monocular
Número de cámaras	• 5 unidades
Número de radares ultrasónicos	• 8 unidades
Chasis transparente/ imagen de 540 grados	•

Carga en el coche

Puerto multimedia/de carga	•USB
Número de puertos USB/ Tipo-C	• Fila delantera 2 unidades / Fila trasera 1 unidad

"●" = Equipamiento de serie

"-" = No disponible

"○" = Equipamiento opcional.

Nota: Estos son vehículos del mercado chino. La cobertura de garantía no está disponible fuera de China.