Отчет о Деталях Автомобиля

Geely Preface 2025 1.5T Dongfang Yao Kunlun

Основная Информация

Марка	**Geely**
Пробег	**5,000 km**
Цвет	**Белый**
Первая регистрация	**2024-12-01**
Количество передач	**0**

Изображения Автомобиля

















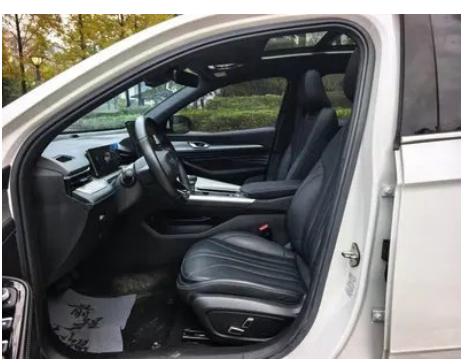


Состояние Автомобиля

1. Оригинальные металлические кузовные элементы с заводской окраской.

Информация о Конфигурации

Информация о модели

Информация о модели (продолжение)

Наименование модели	Geely Preface 2025 Восточный Яо 1.5TD версия «Куньлунь-версия»
Дата выпуска	2024.10

Основные параметры

Класс автомобиля	Компактный автомобиль
Тип энергии	Бензин
Максимальная мощность (кВт)	133
Максимальный крутящий момент (Н·м)	290
Трансмиссия	мокрая коробка с двойным сцеплением (7 передач)
Тип кузова	Седан
Двигатель	1.5T 181 л.с. L4
Габариты (Д×Ш×В) (мм)	4785*1869*1469
Разгон 0-100 км/ч (с)	-
Максимальная скорость (км/ч)	195
Снаряженная масса (кг)	1490
Полная масса (кг)	1905
Расход топлива по циклу WLTP (л/100км)	6.2

двигатель

Модель двигателя	BHE15-EFZ
Рабочий объем (мл)	1499
Рабочий объем (л)	1.5
Тип впуска	Турбонаддув
Компоновка цилиндров	L
Количество цилиндров	4
Клапанов на цилиндр	4
Газораспределительный механизм	DOHC
Максимальная мощность (л.с.)	181
Обороты максимальной мощности (об/мин)	5500

двигатель (продолжение)

Обороты максимального крутящего момента (об/мин)	2000-3500
Максимальная полезная мощность (кВт)	128
Октановое число	92 RON
Система подачи топлива	Непосредственный впрыск топлива
Материал головки блока цилиндров	Алюминиевый сплав
Материал блока цилиндров	Алюминиевый сплав
Компоновка двигателя	Поперечное расположение

Экран/Система

Центральный экран управления цветной	• Сенсорный ЖК-экран
Размер экрана информационно-развлекательной системы	• 14.6 дюйма
Bluetooth/ Автомобильный телефон	•
Интеграция смартфона/ Зеркалирование	• Поддержка HUAWEI HiCar; • Поддержка Carlink; • Поддержка Flyme link
Система управления с распознаванием голоса	• Мультимедийная система; • Навигация; • Телефон; • Кондиционер; • Люк в крыше
Распознавание голосового пробуждения по региону	• Двойная зона
Интеллектуальная система автомобиля	•Flyme Auto
Магазин приложений	•

Тело

Длина (мм)	4785
Ширина (мм)	1869
Высота (мм)	1469
Колесная база (мм)	2800
Передняя колея (мм)	1618
Задняя колея (мм)	1618

Тело (продолжение)

Тип открывания дверей	Распашная дверь
Количество дверей	4
Количество мест	5
Объем топливного бака (л)	50
Объем багажника (л)	-
Коэффициент аэродинамического сопротивления (Cd)	-
Угол въезда (°)	13
Угол съезда (°)	15

Коробка передач

Аббревиатура	мокрая коробка с двойным сцеплением (7 передач)
Количество передач	7
Тип трансмиссии	Мокрая коробка передач с двойным сцеплением (DCT)

Рулевое управление шасси

Тип привода	Переднемоторный, переднеприводный (FF)
Тип передней подвески	Независимая подвеска McPherson
Тип задней подвески	Независимая многорычажная подвеска
Тип усилителя руля	Электроусилитель рулевого управления
Строение тела	Несущий кузов

Конфигурация сидений

Материал сидений	• Искусственная кожа
Регулировка основного сиденья	• Продольная регулировка; • Регулировка спинки; • Регулировка высоты (2 направления)
Метод регулировки совместного сиденья	• Продольная регулировка; • Регулировка спинки
Электрорегулировка сиденья водителя и пассажира	водитель •/пассажир •
Функции передних сидений	• Обогрев; • Вентиляция

Конфигурация сидений (продолжение)

Кнопки регулировки заднего сиденья переднего пассажира	-
Заднее сиденье складное	• Раздельное складывание
Передний/задний центральный подлокотник	передний •/задний •
Задний подстаканник	•

Активная безопасность

Антиблокировочная система (ABS)	•
Электронное распределение тормозных усилий (EBD/CBC)	•
Система экстренного торможения (EBA/BAS/BA)	•
Система контроля тяги (ASR/TCS/TRC)	•
Система курсовой устойчивости (ESC/ESP/DSC)	•
Система контроля давления в шинах (TPMS)	• Отображение давления в шинах
Система напоминания о ремне безопасности	• Весь автомобиль
Крепления ISOFIX для детских кресел	•
Система предупреждения о съезде с полосы (LDWS)	•
Система автономного экстренного торможения (AEB)	•
Система обнаружения усталости водителя	-
Система предупреждения о лобовом столкновении (FCW)	•
Встроенный видеорегистратор	○ (460 CNY)

Кондиционер/холодильник

Метод регулирования температуры в системе кондиционирования воздуха	• Автоматический кондиционер
Независимая система климат-контроля для задних пассажиров	-
Вентиляционные отверстия на задних сиденьях	•
Контроль температурной зоны	•
Автомобильный очиститель воздуха	-
Салонный фильтр PM2.5	•
Мониторинг качества воздуха	•

Пассивная безопасность

Подушка безопасности водителя/пассажира	водитель •/пассажир •
Передние/задние боковые подушки безопасности	передний •/задний-
Подушки безопасности для защиты головы спереди/сзади (шторки безопасности)	передний •/задний •

Колесный тормоз

Тип передних тормозов	Вентилируемый дисковый тормоз
Тип задних тормозов	Дисковый тормоз
Тип стояночного тормоза	Электронный стояночный тормоз
Размер передних шин	225/45 R18
Размер задних шин	225/45 R18
Размер запасного колеса	Неполноразмерный
Размещение запасного колеса	Внутри багажника

Аудио/Внутреннее освещение

Количество говорящих	• 8 динамиков
Сенсорный свет для чтения	•

Функции вождения

Функции вождения (продолжение)

Навигационный дисплей дорожной информации	•
Помощь в удержании полосы движения	-
Система помощи при движении по полосе	•
Система круиз-контроля	• Адаптивный круиз-контроль во всём диапазоне скоростей
Спутниковая навигационная система	•
Уровень помощи при вождении	•L2
Центрирование полосы движения	•
Распознавание дорожных знаков	•
Карта Бренда	• Amap
Помощь при парковке	-

Внешнее освещение

Источник света ближнего света	•LED
Источник света дальнего света	•LED
Светодиодные дневные ходовые огни	•
Адаптивный дальний и ближний свет	•
Автоматические фары	•
Регулируемые по высоте фары	•
Задержка выключения фар	•

Внешние зеркала

Функция внешнего зеркала	• Электрическая регулировка; • Складывание с электроприводом; • Обогрев зеркала заднего вида; • Автоматическое складывание зеркал при запирании

Внешний вид/противоугонное

Материал обода	• Алюминиевый сплав
Электронный иммобилайзер двигателя	•

Внешний вид/противоугонное (продолжение)

Центральный замок в автомобиле	•
Тип ключа	• Ключ ДУ (дистанционный ключ); • Ключ Bluetooth
Система бесключевого запуска	•
Функция бесключевого доступа	• Передние двери
Внешний вид комплекта	• Спортивный стиль
Функция удаленного запуска	•

Мансардное окно/стекло

Тип люка	• Открывающийся панорамный люк
Передние/задние электрические стеклоподъемники	передний •/задний •
Функция подъема окна одним нажатием	• Весь автомобиль
Функция защиты от защемления окон	•
Автомобильное зеркало для макияжа	• Со стороны водителя + подсветка; • Передний пассажир + Осветительные лампы
Задний дворник	-
Функция стеклоочистителя с датчиком дождя	• С датчиком дождя

Цвет интерьера и экстерьера

Цвет кузова	Фиолетовый Xiaoyao:#7D6FAC; Белый ледяного кристалла:#FFFFFF; Базальтовый Серый:#4C5764; Бирюзовый Caiqing:#8EB1A6; Небесный Серый:#B2CCE4; Чёрный чернильного нефрита:#000000
Цвет салона	Чёрный:#000000

Рулевое колесо/внутреннее зеркало

Материал рулевого колеса	• Кожа
Регулировка положения рулевого колеса	• Ручная регулировка по высоте и вылету

Рулевое колесо/внутреннее зеркало (продолжение)

Многофункциональное рулевое колесо	•
Подогрев рулевого колеса	-
Память рулевого колеса	-
Экран дисплея маршрутного компьютера	• Цветной
Полностью ЖК-панель приборов	•
Размер ЖК-дисплея	• 10.2 дюйма
Функция внутреннего зеркала заднего вида	• Зеркало с ручным затемнением
Переключение передач	• Электронный рычаг переключения передач

Интеллектуальная конфигурация

Сервисы подключенного автомобиля	•
Обновления по воздуху (OTA)	•
Сеть 4G/5G	•4G
Функция удаленного управления через мобильное приложение	•
Точки доступа Wi-Fi	•

Контроль вождения

Переключатель режима движения	• Спорт; • Экономичный режим; • Стандартный/комфортный
Автоматическая парковка	•
Помощь при трогании на подъеме	•

Приводное оборудование

Передний/задний парковочный радар	передний •/задний •
Система видеопомощи при вождении	• 360 градусов Система кругового обзора
Передняя камера восприятия	• Монокамера
Количество камер	• 5 шт.

Приводное оборудование (продолжение)

Количество ультразвуковых радаров	• 8 шт.
Прозрачный корпус/540-градусное изображение	•

Зарядка в автомобиле

Мультимедийный/ зарядный порт	•USB
Количество портов USB/ Type-C	• Передний ряд 2 шт. / Задний ряд 1 шт.

"●" = Стандартное оборудование

"-" = Недоступно

"○" = Опциональное оборудование.

Примечание: Это автомобили для китайского рынка.
Гарантийное покрытие недоступно за пределами Китая.