

# Rapport de Détail du Véhicule

Mercedes-Benz E-Class 2023 E 300 L Style  
tendance Voiture

## Informations de Base

|                          |               |
|--------------------------|---------------|
| Marque                   | Mercedes-Benz |
| Kilométrage              | 36,000 km     |
| Couleur                  | Noir          |
| Première immatriculation | 2023-11-01    |
| Nombre de transferts     | 0             |

## Images du Véhicule

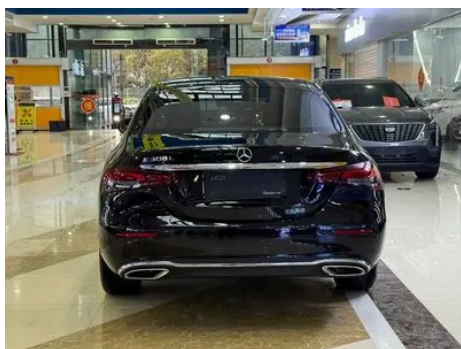



## État du Véhicule

1. Rails et armature du siège conducteur, Traces de démontage. 2. Rails et armature du siège passager avant, Traces de démontage.

## Informations de Configuration

### Informations sur le modèle

|                          |   |
|--------------------------|---|
| <b>Nom du modèle</b>     | Mercedes-Benz E-Class 2023 E 300 L Style tendance |
| <b>Date de lancement</b> | 2022.09   |

### Paramètres de base

|                                |                              |
|--------------------------------|------------------------------|
| <b>Catégorie du véhicule</b>   | Voitures moyennes et grandes |
| <b>Type d'énergie</b>          | Essence                      |
| <b>Puissance maximale (kW)</b> | 190                          |
| <b>Couple maximal (N·m)</b>    | 370                          |
| <b>Transmission</b>            | 9 bras auto-intégré          |
| <b>Type de carrosserie</b>     | Berline                      |
| <b>Moteur</b>                  | 2.0T 258 chevaux L4          |
| <b>Dimensions (L×l×H) (mm)</b> | 5078*1860*1480               |

## Paramètres de base (suite)

|  |      |
|--|------|
| <b>Accélération 0-100 km/h (s)</b>         | 6.9  |
| <b>Vitesse maximale (km/h)</b>             | 240  |
| <b>Poids à vide (kg)</b>                   | 1800 |
| <b>Poids total autorisé en charge (kg)</b> | 2350 |
| <b>Consommation mixte WLTP (L/100 km)</b>  | 7.55 |

## moteur

|  |                       |
|--|-----------------------|
| <b>Référence moteur</b>                  | 264 920               |
| <b>Cylindrée (mL)</b>                    | 1991                  |
| <b>Cylindrée (L)</b>                     | 2.0                   |
| <b>Type d'admission</b>                  | Turbo                 |
| <b>Configuration des cylindres</b>       | L                     |
| <b>Nombre de cylindres</b>               | 4                     |
| <b>Soupapes par cylindre</b>             | 4                     |
| <b>Distribution</b>                      | DOHC                  |
| <b>Puissance maximale (ch)</b>           | 258                   |
| <b>Régime de puissance maxi (tr/min)</b> | 6100                  |
| <b>Régime de couple maxi (tr/min)</b>    | 1800-4000             |
| <b>Puissance nette maximale (kW)</b>     | 190                   |
| <b>Indice d'octane</b>                   | Numéro 95             |
| <b>Système d'alimentation</b>            | Pulvérisation directe |
| <b>Matériau de culasse</b>               | Alliage d'aluminium   |
| <b>Matériau de bloc-moteur</b>           | Alliage d'aluminium   |
| <b>Disposition du moteur</b>             | Vertical              |

## Écran/Système

|   |   |
|---|---|
| <b>Écran couleur de contrôle central</b>      | <ul style="list-style-type: none"><li>• Écran LCD tactile</li></ul> |
| <b>Taille de l'écran d'infodivertissement</b> | <ul style="list-style-type: none"><li>• 12.3 pouces</li></ul>       |
| <b>Bluetooth/Téléphone embarqué</b>           | <ul style="list-style-type: none"><li>•</li></ul>                   |

## Écran/Système (suite)

|   |  |
|---|--|
| <b>Intégration/Mise en miroir de smartphone</b>     | • Prise en charge de CarPlay; • Prise en charge de CarLife       |
| <b>Système de contrôle de reconnaissance vocale</b> | • Système multimédia; • Navigation; • Téléphone; • Climatisation |
| <b>Système intelligent embarqué</b>                 | • MBUX   |
| <b>Contrôle gestuel</b>                             | ○(USD 676)   |

## Corps

|                                    |                |
|------------------------------------|----------------|
| <b>Longueur (mm)</b>               | 5078           |
| <b>Largeur (mm)</b>                | 1860           |
| <b>Hauteur (mm)</b>                | 1480           |
| <b>Empattement (mm)</b>            | 3079           |
| <b>Voie avant (mm)</b>             | 1596           |
| <b>Voie arrière (mm)</b>           | 1600           |
| <b>Type d'ouverture des portes</b> | Porte battante |
| <b>Nombre de portes</b>            | 4              |
| <b>Nombre de places</b>            | 5              |
| <b>Capacité du réservoir (L)</b>   | 66             |
| <b>Volume du coffre (L)</b>        | -              |
| <b>Coefficient de traînée (Cx)</b> | -              |
| <b>Angle d'attaque (°)</b>         | 18             |
| <b>Angle de fuite (°)</b>          | 17             |

## Boîte de vitesse

|                             |  |
|-----------------------------|--|
| <b>Abréviation</b>          | 9 bras auto-intégré                            |
| <b>Nombre de rapports</b>   | 9  |
| <b>Type de transmission</b> | Transmission automatique avec mode manuel (AT) |

## Direction du châssis

|                                   |                                       |
|-----------------------------------|---------------------------------------|
| <b>Type de transmission</b>       | Moteur avant, propulsion arrière (FR) |
| <b>Type de suspension avant</b>   | Suspension indépendante multi-bras    |
| <b>Type de suspension arrière</b> | Suspension indépendante multi-bras    |
| <b>Type de direction assistée</b> | Aide électrique                       |
| <b>Structure du corps</b>         | Chargé                                |

## Configuration des sièges

## Configuration des sièges (suite)

|  |  |
|--|--|
| <b>Matériau des sièges</b>   | <input type="radio"/> Ceuu véritable; • Peau imitation   |
| <b>Réglage du siège principal</b>                                  | • Ajustement avant et arrière; • Ajustement du dossier; • Ajustement haut et bas (4 direction); • Ajustement du support des jambes; • Soutien de la taille (4 direction) |
| <b>Méthode de réglage du siège arrière</b>                         | • Ajustement avant et arrière; • Ajustement du dossier; • Ajustement haut et bas (4 direction); • Ajustement du support des jambes; • Soutien de la taille (4 direction) |
| <b>Réglage électrique du siège conducteur et du siège passager</b> | Principal •/Vice •   |
| <b>Fonctions des sièges avant</b>                                  | • Chauffage; <input type="radio"/> Ventilation   |
| <b>Fonction mémoire du siège électrique</b>                        | • Position de conducteur; • position de copilote   |
| <b>Boutons de réglage arrière du siège passager avant</b>          | •  |
| <b>Accoudoir central avant/arrière</b>                             | • Avant/arrière •  |
| <b>Porte-gobelet arrière</b>                                       | •  |
| <b>Fonctions des sièges de la deuxième rangée</b>                  | <input type="radio"/> Chauffage  |

## Sécurité active

|  |                                      |
|--|--------------------------------------|
| <b>Système antiblocage des roues (ABS)</b>                     | •                                    |
| <b>Répartiteur électronique de freinage (EBD/CBC)</b>          | •                                    |
| <b>Système d'assistance au freinage (EBA/BAS/BA)</b>           | •                                    |
| <b>Système antipatinage (ASR/TCS/TRC)</b>                      | •                                    |
| <b>Contrôle électronique de stabilité (ESC/ESP/DSC)</b>        | •                                    |
| <b>Système de surveillance de la pression des pneus (TPMS)</b> | • Affichage de la pression des pneus |
| <b>Avertisseur de ceinture de sécurité</b>                     | • Toute la voiture                   |

## Sécurité active (suite)

|  |   |
|--|---|
| <b>Fixations ISOFIX pour siège enfant</b>                        | • |
| <b>Système d'avertissement de franchissement de ligne (LDWS)</b> | ○ |
| <b>Système de freinage d'urgence autonome (AEB)</b>              | • |
| <b>Détection de fatigue du conducteur</b>                        | • |
| <b>Alerte de collision frontale (FCW)</b>                        | • |
| <b>Système d'appel d'urgence (eCall)</b>                         | • |
| <b>Caméra embarquée intégrée</b>                                 | ○ |

## Climatisation/réfrigérateur

|  |                             |
|--|-----------------------------|
| <b>Méthode de contrôle de la température de la climatisation</b> | • Climatisation automatique |
| <b>Climatisation indépendante arrière</b>                        | -                           |
| <b>Bouches d'aération des sièges arrière</b>                     | •                           |
| <b>Contrôle de zone de température</b>                           | •                           |
| <b>Purificateur d'air pour voiture</b>                           | •                           |
| <b>Filtre PM2.5 d'habitacle</b>                                  | •                           |
| <b>Générateur d'ions négatifs</b>                                | ○                           |
| <b>Dispositif de parfum pour voiture</b>                         | ○                           |

## Sécurité passive

|  |                    |
|--|--------------------|
| <b>Airbag conducteur/passager</b>                      | Principal •/Vice • |
| <b>Airbags latéraux avant/arrière</b>                  | Avant •/arrière-   |
| <b>Airbags de tête avant/arrière (airbags rideaux)</b> | • Avant/arrière •  |
| <b>Pneus run-flat</b>                                  | ○                  |

## Sécurité passive (suite)

|                                       |   |
|---------------------------------------|---|
| <b>Protection passive des piétons</b> | <ul style="list-style-type: none"><li>•</li></ul> |
|---------------------------------------|---|

## Frein de roue

|   |                                       |
|---|---------------------------------------|
| <b>Type de freins avant</b>             | Ventilation à disque                  |
| <b>Type de freins arrière</b>           | Ventilation à disque                  |
| <b>Type de frein de stationnement</b>   | Voiture de stationnement électronique |
| <b>Dimensions des pneus avant</b>       | 245/45 R18                            |
| <b>Dimensions des pneus arrière</b>     | 245/45 R18                            |
| <b>Dimensions de la roue de secours</b> | Aucun                                 |

## Audio/Éclairage intérieur

|                                       |   |
|---------------------------------------|---|
| <b>Nom de marque du haut-parleur</b>  | <input type="radio"/> Burmester Berlin Voice (USD 1,147)                                    |
| <b>Nombre de locuteurs</b>            | <ul style="list-style-type: none"><li>• 8 klaxon; <input type="radio"/> 13 klaxon</li></ul> |
| <b>Éclairage d'ambiance intérieur</b> | <ul style="list-style-type: none"><li>• 64 couleurs</li></ul>                               |

## Fonctions de conduite

|  |   |
|--|---|
| <b>Affichage des informations de trafic de navigation</b>    | <ul style="list-style-type: none"><li>•</li></ul>   |
| <b>Assistance de voie</b>                                    | <input type="radio"/>   |
| <b>Système d'assistance au maintien de la voie</b>           | <input type="radio"/>   |
| <b>Système de régulateur de vitesse</b>                      | <ul style="list-style-type: none"><li>• Croisière à vitesse fixe; <input type="radio"/> Croisière adaptative à pleine vitesse</li></ul> |
| <b>Système de navigation par satellite</b>                   | <ul style="list-style-type: none"><li>•</li></ul>   |
| <b>Niveau d'assistance à la conduite</b>                     | <input type="radio"/> L2  |
| <b>Centrage de voie</b>                                      | <input type="radio"/>   |
| <b>Reconnaissance des panneaux de signalisation routière</b> | <input type="radio"/>   |
| <b>Marque de la carte</b>                                    | <ul style="list-style-type: none"><li>• Gaud</li></ul>  |
| <b>Navigation en temps réel AR</b>                           | <input type="radio"/>   |
| <b>Assistance au stationnement</b>                           | <ul style="list-style-type: none"><li>•</li></ul>   |

## Éclairage extérieur

|  |  |
|--|--|
| <b>Source de lumière de croisement</b>           | •LED                                       |
| <b>Source lumineuse de feux de route</b>         | •LED                                       |
| <b>Feux de jour à LED</b>                        | •  |
| <b>Feux de route et de croisement adaptatifs</b> | ○  |
| <b>Phares automatiques</b>                       | •  |
| <b>Phares réglables en hauteur</b>               | •  |
| <b>Délai d'extinction des phares</b>             | •  |
| <b>Caractéristiques d'éclairage</b>              | ○ Multi-faisceaux géométriques (USD 1,985) |
| <b>Allumer les phares</b>                        | ○  |

## Rétroviseurs extérieurs

|                                       |   |
|---------------------------------------|---|
| <b>Fonction rétroviseur extérieur</b> | • Réglage électrique; • pliage électrique; • mémoire du rétroviseur; • chauffage du rétroviseur; • retournement automatique; • pliage automatique de la voiture de verrouillage; • anti-éblouissement automatique |
|---------------------------------------|---|

## Apparence/antivol

|   |                       |
|---|-----------------------|
| <b>Matériau de la jante</b>                               | • Alliage d'aluminium |
| <b>Coffre électrique</b>                                  | •                     |
| <b>Antidémarrage électronique du moteur</b>               | •                     |
| <b>Système de verrouillage centralisé dans la voiture</b> | •                     |
| <b>Type de clé</b>  | • Clé de télécommande |
| <b>Système de démarrage sans clé</b>                      | •                     |
| <b>Fonction d'entrée sans clé</b>                         | • Toute la voiture    |
| <b>Coffre mains libres</b>                                | •                     |
| <b>Fonction de démarrage à distance</b>                   | •                     |

## Puits de lumière/Verre

|   |                                    |
|---|------------------------------------|
| <b>Type de toit ouvrant</b>             | • Toit ouvrant électrique segmenté |
| <b>Vitres électriques avant/arrière</b> | • Avant/arrière •                  |

## Puits de lumière/Verre (suite)

|  |  |
|--|--|
| <b>Fonction de levage de vitre à une touche</b>      | <ul style="list-style-type: none"><li>• Toute la voiture</li></ul>   |
| <b>Fonction anti-pincement de fenêtre</b>            | <ul style="list-style-type: none"><li>•</li></ul>  |
| <b>Miroir de maquillage pour voiture</b>             | <ul style="list-style-type: none"><li>• Lampe d'éclairage du conducteur;</li><li>• Lampe d'éclairage du passager avant;</li><li>• Lampes d'éclairage de la banquette arrière</li></ul> |
| <b>Essuie-glace arrière</b>                          | -  |
| <b>Fonction d'essuie-glace avec capteur de pluie</b> | <ul style="list-style-type: none"><li>• Induction des précipitations</li></ul>   |

## Couleur intérieure et extérieure

|                           |  |
|---------------------------|--|
| <b>Couleur extérieure</b> | Yao Yan Black: #000000; bleu gemme: #0D2C95; blanc arctique: # F4F4F4; noir rubis: # 1B100F; gris graphite: #4E5158; argent spatio-temporel: # ACAE; vert pin: #193A48 |
| <b>Couleur intérieure</b> | Marron châtaigne/brun café: #3C2426/# 221F1F; noir: #000000; brun selle/macchiato beige: #844B41/# D0D0D0D0  |

## Volant/rétroviseur intérieur

|  |  |
|--|--|
| <b>Matériau du volant</b>                        | <ul style="list-style-type: none"><li>• Ceuu véritable</li></ul>                     |
| <b>Réglage de la position du volant</b>          | <ul style="list-style-type: none"><li>• Réglage électrique de haut en bas</li></ul>  |
| <b>Volant multifonction</b>                      | <ul style="list-style-type: none"><li>•</li></ul>                                    |
| <b>Volant chauffant</b>                          | ○(USD 515)   |
| <b>Mémoire du volant</b>                         | <ul style="list-style-type: none"><li>•</li></ul>                                    |
| <b>Écran d'affichage de l'ordinateur de bord</b> | <ul style="list-style-type: none"><li>• Couleur</li></ul>                            |
| <b>Tableau de bord LCD complet</b>               | <ul style="list-style-type: none"><li>•</li></ul>                                    |
| <b>Taille de l'instrument LCD</b>                | <ul style="list-style-type: none"><li>• 12.3 pouces</li></ul>                        |
| <b>Fonction rétroviseur intérieur</b>            | <ul style="list-style-type: none"><li>• Antiéblouissement automatique</li></ul>      |
| <b>Changement de vitesse</b>                     | <ul style="list-style-type: none"><li>• Changement de vitesse électronique</li></ul> |
| <b>Affichage numérique tête haute HUD</b>        | ○(USD 1,324)   |
| <b>Dispositif ETC</b>                            | ○(USD 441)   |

## Volant/rétroviseur intérieur (suite)

|  |   |
|--|---|
| <b>Palettes de changement de vitesse au volant</b> | <ul style="list-style-type: none"><li>•</li></ul> |
|--|---|

## Configuration intelligente

|  |  |
|--|--|
| <b>Services de voiture connectée</b>               | <ul style="list-style-type: none"><li>•</li></ul>  |
| <b>Mises à jour OTA</b>                            | <ul style="list-style-type: none"><li>•</li></ul>  |
| <b>Réseau 4G/5G</b>                                | <ul style="list-style-type: none"><li>•4G</li></ul>  |
| <b>Fonction à distance de l'application mobile</b> | <ul style="list-style-type: none"><li>• Contrôle de la porte;</li><li>• démarrage du véhicule;</li><li>• requête/diagnostic de l'état du véhicule;</li><li>• positionnement du véhicule/recherche de voiture</li></ul> |

## Contrôle de la conduite

|  |  |
|--|--|
| <b>Commutateur de mode de conduite</b>               | <ul style="list-style-type: none"><li>• Sport;</li><li>• Économie;</li><li>• Standard/Confort;</li><li>• Personnalisation/Personnalisation</li></ul> |
| <b>Stationnement automatique</b>                     | <ul style="list-style-type: none"><li>•</li></ul>  |
| <b>Aide au démarrage en côte</b>                     | <ul style="list-style-type: none"><li>•</li></ul>  |
| <b>Fonction de suspension variable</b>               | <ul style="list-style-type: none"><li>• Réglage souple et dur de la suspension</li></ul>   |
| <b>Rapport de direction variable</b>                 | <ul style="list-style-type: none"><li>•</li></ul>  |
| <b>Technologie de démarrage et d'arrêt du moteur</b> | <ul style="list-style-type: none"><li>•</li></ul>  |

## Matériel de conduite

|  |  |
|--|--|
| <b>Radar de stationnement avant/arrière</b>    | <ul style="list-style-type: none"><li>• Avant/arrière •</li></ul>                |
| <b>Système de caméras d'aide à la conduite</b> | <ul style="list-style-type: none"><li>• Image panoramique à 360 degrés</li></ul> |

## Recharge en voiture

|  |   |
|--|---|
| <b>Port multimédia/de chargement</b>                           | <ul style="list-style-type: none"><li>•Type-C</li></ul>                     |
| <b>Nombre de ports USB/Type-C</b>                              | <ul style="list-style-type: none"><li>• 3 à l'avant/3 à l'arrière</li></ul> |
| <b>Fonction de chargement sans fil pour téléphone portable</b> | <ul style="list-style-type: none"><li>• Première rangée</li></ul>           |

## Forfait optionnel

## Forfait optionnel (suite)

### Forfait optionnel

Set Zhixiang 2(USD 441; y compris: sièges arrière chauffables); Set Zhile 2(USD 676; comprend: Système d'interaction homme-machine intelligent MBUX, navigation en direct, tableau de bord ); Ensemble Zhixiang 3(USD 1,397; y compris: fonction de réveil du cœur, composants de climatisation de la voiture); ensemble Zhixiang 1(USD 2,324; y compris: siège de climatisation avant, intérieur en cuir); ensemble de conduite intelligente 1(USD 3,529; y compris: version améliorée des composants auxiliaires de conduite, système auxiliaire de signalisation)

"●" = Équipement de série

"\_" = Non disponible

"○" = Équipement en option.

Remarque : Il s'agit de véhicules du marché chinois. La couverture de garantie n'est pas disponible en dehors de la Chine.