

Rapport de Détail du Véhicule

BMW 4 Series 2024 430i M Set de nuit de sport

Informations de Base

| | |
|--------------------------|---------------------|
| Marque | BMW |
| Kilométrage | 28,000 km |
| Couleur | Gris argenté |
| Première immatriculation | 2024-07-01 |
| Nombre de transferts | 0 |

Images du Véhicule



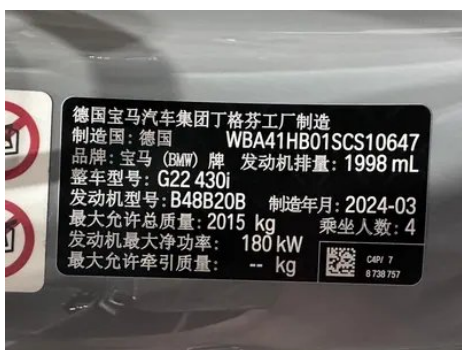
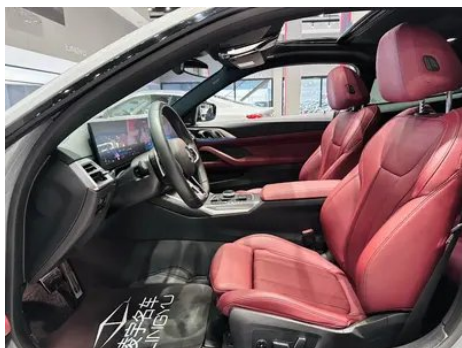

État du Véhicule

1. Rails et armature du siège conducteur, Traces de démontage. 2. Rails et armature du siège passager avant, Traces de démontage.

Informations de Configuration

Informations sur le modèle

| | |
|--------------------------|---|
| Nom du modèle | BMW 4 Series 2024 430i M Set de nuit de sport |
| Date de lancement | 2024.04 |

Paramètres de base

| | |
|--------------------------------|---------------------------|
| Catégorie du véhicule | Voiture de taille moyenne |
| Type d'énergie | Essence |
| Puissance maximale (kW) | 180 |

Paramètres de base (suite)

| | |
|--|--------------------------------|
| Couple maximal (N·m) | 400 |
| Transmission | 8 bras auto-intégré |
| Type de carrosserie | Voiture de sport à toit rigide |
| Moteur | 2.0T 245 chevaux L4 |
| Dimensions (L×I×H) (mm) | 4773*1852*1395 |
| Accélération 0-100 km/h (s) | 5.9 |
| Vitesse maximale (km/h) | 250 |
| Poids à vide (kg) | 1634 |
| Poids total autorisé en charge (kg) | 2030 |
| Consommation mixte WLTP (L/100 km) | 7.1 |

moteur

| | |
|---|--------------------------|
| Référence moteur | B48B20B |
| Cylindrée (mL) | 1998 |
| Cylindrée (L) | 2.0 |
| Type d'admission | Turbo |
| Configuration des cylindres | L |
| Nombre de cylindres | 4 |
| Soupapes par cylindre | 4 |
| Distribution | DOHC |
| Puissance maximale (ch) | 245 |
| Régime de puissance maxi (tr/min) | 4500 |
| Régime de couple maxi (tr/min) | 1600-4000 |
| Puissance nette maximale (kW) | 180 |
| Indice d'octane | Numéro 95 |
| Système d'alimentation | Pulvérisation directe |
| Matériau de culasse | Alliage d'aluminium |
| Matériau de bloc-moteur | Alliage d'aluminium |
| Disposition du moteur | Vertical |
| Technologies spécifiques aux moteurs | Double-VANOS/Valvetronic |

Écran/Systemème

| | |
|---|--|
| Écran couleur de contrôle central | <ul style="list-style-type: none">• Écran LCD tactile |
| Taille de l'écran d'infodivertissement | <ul style="list-style-type: none">• 14,9 pouces |
| Bluetooth/Téléphone embarqué | <ul style="list-style-type: none">• |
| Intégration/Mise en miroir de smartphone | <ul style="list-style-type: none">• Prise en charge d'Apple CarPlay |
| Système de contrôle de reconnaissance vocale | <ul style="list-style-type: none">• Système multimédia; • Navigation; • Téléphone; • Climatisation |
| Système intelligent embarqué | <ul style="list-style-type: none">• iDrive |
| App Store | <ul style="list-style-type: none">• |
| Puce intelligente pour voiture | <ul style="list-style-type: none">• Qualcomm Snapdragon 8155P |

Corps

| | |
|------------------------------------|----------------|
| Longueur (mm) | 4773 |
| Largeur (mm) | 1852 |
| Hauteur (mm) | 1395 |
| Empattement (mm) | 2851 |
| Voie avant (mm) | 1575 |
| Voie arrière (mm) | 1611 |
| Type d'ouverture des portes | Porte battante |
| Nombre de portes | 2 |
| Nombre de places | 4 |
| Capacité du réservoir (L) | 59 |
| Volume du coffre (L) | 440 |
| Coefficient de traînée (Cx) | - |

Boîte de vitesse

| | |
|-----------------------------|--|
| Abréviation | 8 bras auto-intégré |
| Nombre de rapports | 8 |
| Type de transmission | Transmission automatique avec mode manuel (AT) |

Quatre roues motrices/tout-terrain

| | |
|---|---|
| Différentiel à glissement limité/Blocage de différentiel | Différentiel de glissement limité sur l'essieu arrière (13200 Yuan) |
|---|---|

Direction du châssis

| | |
|-----------------------------------|---|
| Type de transmission | Moteur avant, propulsion arrière (FR) |
| Type de suspension avant | Double Ball Festival, suspension indépendante McPherson |
| Type de suspension arrière | Suspension indépendante multi-bras |
| Type de direction assistée | Aide électrique |
| Structure du corps | Chargé |

Configuration des sièges

| | |
|--|---|
| Matériau des sièges | Cuir véritable (11900 Yuan) • Imitation de peau Tissu Alcantara Mélangez et assortissez |
| Réglage du siège principal | • Réglage avant-arrière; • Réglage du dossier; • Réglage en hauteur (4 directions); • Réglage de l'appui-pieds; ○ Soutien lombaire (4 directions) |
| Méthode de réglage du siège arrière | • Réglage avant-arrière; • Réglage du dossier; • Réglage en hauteur (4 directions); • Réglage de l'appui-pieds; ○ Soutien lombaire (4 directions) |
| Réglage électrique du siège conducteur et du siège passager | Principal •/Vice • |
| Fonctions des sièges avant | ○ Chauffage (USD 529) |
| Fonction mémoire du siège électrique | • Position de conducteur |
| Boutons de réglage arrière du siège passager avant | - |
| Banquette arrière rabattable | • La proportion est abaissée |
| Accoudoir central avant/arrière | • Avant/arrière • |
| Porte-gobelet arrière | • |
| Sièges de style sportif | • |

Sécurité active

| | |
|---|---|
| Système antiblocage des roues (ABS) | • |
| Répartiteur électronique de freinage (EBD/CBC) | • |

Sécurité active (suite)

| | |
|--|--------------------------------------|
| Système d'assistance au freinage (EBA/BAS/BA) | • |
| Système antipatinage (ASR/TCS/TRC) | • |
| Contrôle électronique de stabilité (ESC/ESP/DSC) | • |
| Système de surveillance de la pression des pneus (TPMS) | • Affichage de la pression des pneus |
| Avertisseur de ceinture de sécurité | • Véhicule complet |
| Fixations ISOFIX pour siège enfant | • |
| Système d'avertissement de franchissement de ligne (LDWS) | • |
| Système de freinage d'urgence autonome (AEB) | • |
| Détection de fatigue du conducteur | • |
| Alerte de collision frontale (FCW) | • |
| Alerte de collision arrière | ○ |
| Système d'appel d'urgence (eCall) | • |
| Caméra embarquée intégrée | ○(USD 279) |

Climatisation/réfrigérateur

| | |
|--|-----------------------------|
| Méthode de contrôle de la température de la climatisation | • Climatisation automatique |
| Climatisation indépendante arrière | - |
| Bouches d'aération des sièges arrière | • |
| Contrôle de zone de température | • |
| Purificateur d'air pour voiture | - |
| Filtre PM2.5 d'habitacle | • |

Sécurité passive

Sécurité passive (suite)

| | |
|--|--------------------|
| Airbag conducteur/passager | Principal •/Vice • |
| Airbags latéraux avant/arrière | Avant •/arrière- |
| Airbags de tête avant/arrière (airbags rideaux) | • Avant/arrière • |
| Pneus run-flat | • |

Frein de roue

| | |
|---|---------------------------------------|
| Type de freins avant | Ventilation à disque |
| Type de freins arrière | Ventilation à disque |
| Type de frein de stationnement | Voiture de stationnement électronique |
| Dimensions des pneus avant | 225/40 R19 |
| Dimensions des pneus arrière | 255/35 R19 |
| Dimensions de la roue de secours | Aucun |

Audio/Éclairage intérieur

| | |
|---------------------------------------|----------------------------|
| Nom de marque du haut-parleur | • Harman/Kardon Hamankaton |
| Nombre de locuteurs | • ≥ 12 haut-parleurs |
| Éclairage d'ambiance intérieur | • 11 couleurs |

Fonctions de conduite

| | |
|---|---|
| Affichage des informations de trafic de navigation | • |
| Assistance de voie | ○ |
| Système d'assistance au maintien de la voie | • |
| Système de régulateur de vitesse | • Croisière adaptative; ○ Croisière adaptative à pleine vitesse |
| Système de navigation par satellite | • |
| Niveau d'assistance à la conduite | ○L2 |
| Alerte de trafic transversal arrière | ○ |
| Centrage de voie | ○ |

Fonctions de conduite (suite)

| | |
|--|---|
| Reconnaissance des panneaux de signalisation routière | ○ |
| Suivi inversé | • |
| Assistance au stationnement | • |
| Assistance au changement de voie | ○ |

Éclairage extérieur

| | |
|--|--------------|
| Source de lumière de croisement | •LED |
| Source lumineuse de feux de route | •LED |
| Feux de jour à LED | • |
| Feux de route et de croisement adaptatifs | ○(USD 2,162) |
| Phares automatiques | • |
| Phares réglables en hauteur | • |
| Délai d'extinction des phares | • |

Rétroviseurs extérieurs

| | |
|---------------------------------------|---|
| Fonction rétroviseur extérieur | • Réglage électrique; • pliage électrique; • mémoire du rétroviseur; • chauffage du rétroviseur; • retournement automatique; • pliage automatique de la voiture de verrouillage; • anti-éblouissement automatique |
|---------------------------------------|---|

Apparence/antivol

| | |
|---|--|
| Matériau de la jante | • Alliage d'aluminium |
| Coffre électrique | • |
| Antidémarrage électronique du moteur | • |
| Système de verrouillage centralisé dans la voiture | • |
| Type de clé | • Clé de télécommande; • clé Bluetooth |
| Système de démarrage sans clé | • |
| Fonction d'entrée sans clé | • Véhicule complet |
| Kit d'apparence | • Style sportif |

Apparence/antivol (suite)

| | |
|---|---|
| Coffre mains libres | • |
| Fonction de démarrage à distance | • |
| calandre fermée active | • |
| Conception de porte sans cadre | • |

Puits de lumière/Verre

| | |
|--|---|
| Type de toit ouvrant | • Toit ouvrant électrique |
| Vitres électriques avant/arrière | Avant •/arrière- |
| Fonction de levage de vitre à une touche | • Véhicule complet |
| Fonction anti-pincement de fenêtre | • |
| Miroir de maquillage pour voiture | • Lumière de conduite principale; • Lumière de copilote |
| Essuie-glace arrière | - |
| Fonction d'essuie-glace avec capteur de pluie | • Induction des précipitations |

Couleur intérieure et extérieure

| | |
|---------------------------|--|
| Couleur extérieure | Gris de tourmaline #5D564C Miami bleu #55B1D4 Brooklyn Gris #B4CEDF Lac de mer vert #4E7276 Dakar jaune #E2C873 Minerais blanc #E7E7E7 Velours orchidée pourpre #67505A Bleu gemme #242224 Bleu Pierre Danquan #05526E Bleu rapide #4C5E80 Feu rouge #6E1E1A Orange flamme #FF6600 Cap York vert #6E825F Bleu Porti #364D96 Gommage gris foncé #252A30 |
| Couleur intérieure | Noir Rouge volcan #000000 #FF0F0F Noir #000000 Noir Couleur du cognac #000000 #94693E |

Volant/rétroviseur intérieur

| | |
|---|------------------------------------|
| Matériau du volant | • Ceuu véritable |
| Réglage de la position du volant | • Ajustement manuel de haut en bas |
| Volant multifonction | • |
| Volant chauffant | ○(USD 368) |
| Mémoire du volant | - |

Volant/rétroviseur intérieur (suite)

| | |
|---|--------------------------------------|
| Écran d'affichage de l'ordinateur de bord | • Couleur |
| Tableau de bord LCD complet | • |
| Taille de l'instrument LCD | • 12.3 pouces |
| Fonction rétroviseur intérieur | • Antiéblouissement automatique |
| Changement de vitesse | • Changement de vitesse électronique |
| Affichage numérique tête haute HUD | ○(USD 1,559) |
| Palettes de changement de vitesse au volant | • |

Configuration intelligente

| | |
|---|------------------|
| Services de voiture connectée | • |
| Mises à jour OTA | • |
| Réseau 4G/5G | •4G;○5G(USD 426) |
| Fonction à distance de l'application mobile | • |

Contrôle de la conduite

| | |
|---|--|
| Commutateur de mode de conduite | • Sport; • Économie; • Standard/Confort; • Personnalisation/Personnalisation |
| Stationnement automatique | • |
| Aide au démarrage en côte | • |
| Rapport de direction variable | ○(USD 838) |
| Technologie de démarrage et d'arrêt du moteur | • |

Matériel de conduite

| | |
|---|----------------------------------|
| Radars de stationnement avant/arrière | • Avant/arrière • |
| Système de caméras d'aide à la conduite | • Image panoramique à 360 degrés |
| Caméra de perception frontale | • Monopoint |
| Nombre de radars à ultrasons | • 12 |

Matériel de conduite (suite)

| | |
|---|----------|
| Quantité de radar à ondes millimétriques | • 1; ○ 5 |
|---|----------|

Recharge en voiture

| | |
|--|-----------------------------|
| Port multimédia/de chargement | •USB;•Type-C |
| Nombre de ports USB/Type-C | • 2 à l'avant |
| Fonction de chargement sans fil pour téléphone portable | ○ Première rangée (USD 279) |

Forfait optionnel

| | |
|--------------------------|---|
| Forfait optionnel | Système d'aide à la sécurité de conduite (USD 1,250; y compris: y compris l'alerte de collision avant et l'assistance au freinage d'urgence, l'aide à la correction de voie, l'alerte précoce pour les angles morts de changement de voie, les fonctions d'assistance à la reconnaissance de la limite de vitesse) Système d'assistance à la conduite autonome Pro (14600 Yuan Contient Avertissement de collision avant et aide au freinage d'urgence Aide à la correction de voie Alerte précoce de la zone aveugle de changement de voie Aide à l'identification de limitation de vitesse Conduite assistée Aide à la congestion du trafic Aide au changement de voie Fonction auxiliaire d'arrêt d'urgence) |
|--------------------------|---|

"●" = Équipement de série

"-" = Non disponible

"○" = Équipement en option.

Remarque : Il s'agit de véhicules du marché chinois. La couverture de garantie n'est pas disponible en dehors de la Chine.