

Informe de Detalles del Vehículo

Changan UNI-T 2023 Segunda generación 1.5T
Acabado premium

Información Básica

| | |
|--------------------------|------------|
| Marca | Changan |
| Kilometraje | 22,000 km |
| Color | Blanco |
| Primera matriculación | 2024-02-01 |
| Número de transferencias | 1 |

Imágenes del Vehículo

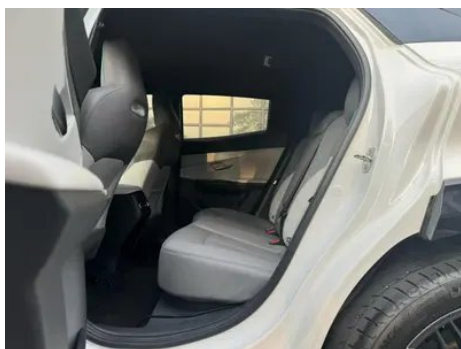
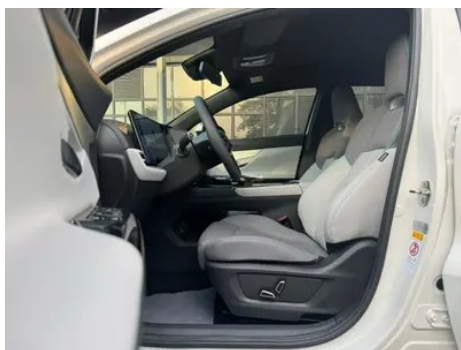



Condición del Vehículo

1. Paneles metálicos de carrocería originales con pintura de fábrica.

Información de Configuración

Información del modelo

| | |
|-----------------------------|--|
| Nombre del modelo | Changan UNI-T 2023 Segunda generación 1.5T Acabado premium |
| Fecha de lanzamiento | 2023.02 |

Parámetros básicos

| | |
|------------------------------------|--|
| Categoría del vehículo | SUV compacto |
| Tipo de energía | Gasolina |
| Potencia máxima (kW) | 138 |
| Par máximo (N·m) | 300 |
| Transmisión | Doble embrague húmedo de 7 velocidades |
| Tipo de carrocería | SUV |
| Motor | 1.5T 188 caballos de fuerza L4 |
| Dimensiones (LxAxA) (mm) | 4535*1870*1565 |
| Aceleración 0-100 km/h (s) | - |
| Velocidad máxima (km/h) | 205 |
| Peso en vacío (kg) | 1480 |
| Peso máximo autorizado (kg) | 1885 |

Parámetros básicos (continuación)

| | |
|--|------|
| Consumo combinado WLTP (L/100 km) | 6.45 |
|--|------|

motor

| | |
|---|----------------------|
| Modelo de motor | JL473ZQ7 |
| Cilindrada (mL) | 1494 |
| Cilindrada (L) | 1.5 |
| Tipo de admisión | Turbo |
| Configuración de cilindros | L |
| Número de cilindros | 4 |
| Válvulas por cilindro | 4 |
| Distribución | DOHC |
| Potencia máxima (CV) | 188 |
| Régimen de potencia máxima (rpm) | 5500 |
| Régimen de par máximo (rpm) | 1600-4100 |
| Potencia neta máxima (kW) | 134 |
| Octanaje | 92. |
| Sistema de alimentación | Spray directo |
| Material de culata | Aleación de aluminio |
| Material de bloque motor | Aleación de aluminio |
| Disposición del motor | Horizontal |

Pantalla/Sistema

| | |
|---|--|
| Pantalla a color de control central | <ul style="list-style-type: none">• Pantalla LCD táctil |
| Tamaño de la pantalla de infoentretenimiento | <ul style="list-style-type: none">• 12,8 pulgadas |
| Bluetooth/Teléfono integrado | <ul style="list-style-type: none">• |
| Sistema de control de reconocimiento de voz | <ul style="list-style-type: none">• Sistema multimedia;• Navegación;• Teléfono;• Aire acondicionado;• Ventana de ventana |
| Reconocimiento facial | <ul style="list-style-type: none">• |
| Almacenamiento del sistema del vehículo (GB) | <ul style="list-style-type: none">•32 |
| Chip inteligente para coche | <ul style="list-style-type: none">• Qualcomm Snapdragon 8155 |

Pantalla/Sistema (continuación)

| | |
|--------------------------|---|
| Control de gestos | <ul style="list-style-type: none">• |
|--------------------------|---|

Cuerpo

| | |
|---------------------------------------|-----------------|
| Longitud (mm) | 4535 |
| Anchura (mm) | 1870 |
| Altura (mm) | 1565 |
| Distancia entre ejes (mm) | 2710 |
| Vía delantera (mm) | 1600 |
| Vía trasera (mm) | 1610 |
| Altura libre con carga (mm) | 190 |
| Tipo de apertura de puertas | Puerta batiente |
| Número de puertas | 5 |
| Número de plazas | 5 |
| Capacidad del depósito (L) | 55 |
| Volumen del tronco (L) | - |
| Coefficiente aerodinámico (Cx) | - |

Caja de cambios

| | |
|----------------------------|--|
| Abreviatura | Doble embrague húmedo de 7 velocidades |
| Número de marchas | 7 |
| Tipo de transmisión | Transmisión de doble embrague húmedo (DCT) |

Dirección del chasis

| | |
|-------------------------------------|--|
| Tipo de tracción | Motor delantero, tracción delantera (FF) |
| Tipo de suspensión delantera | Suspensión independiente MacPherson |
| Tipo de suspensión trasera | Suspensión independiente multibrazo |
| Tipo de dirección asistida | Asistencia eléctrica |
| Estructura corporal | Tipo de carga |

Configuración del asiento

| | |
|-------------------------------------|---|
| Material de los asientos | <ul style="list-style-type: none">• Imitación de cuero |
| Ajuste del asiento principal | <ul style="list-style-type: none">• Ajuste delantero y trasero;• Ajuste del respaldo;• Ajuste de altura (2-dirección) |

Configuración del asiento (continuación)

| | |
|--|---|
| Método de ajuste del coasiento | <ul style="list-style-type: none">• Ajuste delantero y trasero; • Ajuste del respaldo |
| Ajuste eléctrico del asiento del conductor y del pasajero. | Principal •/Vice- |
| Función de memoria del asiento eléctrico | <ul style="list-style-type: none">• Posición de conducción |
| Botones ajustables en la parte trasera del asiento del pasajero delantero | - |
| Asiento trasero plegable | <ul style="list-style-type: none">• Proporción hacia abajo |
| Apoyabrazos central delantero/trasero | Antes •/después • |
| Portavasos trasero | <ul style="list-style-type: none">• |
| Asientos de estilo deportivo | <ul style="list-style-type: none">• |

Seguridad activa

| | |
|--|---|
| Sistema antibloqueo de frenos (ABS) | <ul style="list-style-type: none">• |
| Distribución electrónica de frenado (EBD/CBC) | <ul style="list-style-type: none">• |
| Sistema de asistencia a la frenada (EBA/BAS/BA) | <ul style="list-style-type: none">• |
| Sistema de control de tracción (ASR/TCS/TRC) | <ul style="list-style-type: none">• |
| Control electrónico de estabilidad (ESC/ESP/DSC) | <ul style="list-style-type: none">• |
| Sistema de monitorización de presión de neumáticos (TPMS) | <ul style="list-style-type: none">• Pantalla de presión de neumáticos |
| Recordatorio de cinturón de seguridad | <ul style="list-style-type: none">• Primera fila |
| Anclajes ISOFIX para sillas infantiles | <ul style="list-style-type: none">• |
| Sistema de aviso de cambio involuntario de carril (LDWS) | <ul style="list-style-type: none">• |
| Frenado autónomo de emergencia (AEB) | <ul style="list-style-type: none">• |
| Detector de fatiga del conductor | <ul style="list-style-type: none">• |

Seguridad activa (continuación)

| | |
|--|---|
| Alerta de colisión frontal (FCW) | • |
| Cámara de conducción integrada | • |
| Aviso de apertura de puerta (DOW) | • |

Aire acondicionado/refrigerador

| | |
|--|---------------------------------|
| Método de control de temperatura del aire acondicionado | • Aire acondicionado automático |
| Climatización independiente trasera | - |
| Ventilaciones de aire del asiento trasero | • |
| Control de zona de temperatura | - |
| Purificador de aire para coche | - |
| Filtro PM2.5 para el habitáculo | • |

Seguridad pasiva

| | |
|---|--------------------|
| Bolsa de aire del conductor y del pasajero | Principal •/Vice • |
| Airbags laterales delanteros y traseros | Antes •/después- |
| Airbags de cabeza delanteros y traseros (airbags de cortina) | Antes •/después • |

Freno de rueda

| | |
|---|------------------------------|
| Tipo de frenos delanteros | Tipo de disco de ventilación |
| Tipo de frenos traseros | Tipo de disco |
| Tipo de freno de estacionamiento | Estacionado electrónico |
| Tamaño de neumáticos delanteros | 245/45 R20 |
| Tamaño de neumáticos traseros | 245/45 R20 |
| Tamaño de la rueda de repuesto | No tamaño completo |

Audio/Iluminación interior

| | |
|----------------------------|---------------|
| Número de hablantes | • 8 altavoces |
|----------------------------|---------------|

Funciones de conducción

Funciones de conducción (continuación)

| | |
|---|---|
| Pantalla de información de tráfico de navegación | <ul style="list-style-type: none">• |
| Asistente de carril | <ul style="list-style-type: none">• |
| Sistema de asistencia para mantenerse en el carril | <ul style="list-style-type: none">• |
| Sistema de control de cruce | <ul style="list-style-type: none">• Crucero adaptativo a toda velocidad |
| Sistema de navegación por satélite | <ul style="list-style-type: none">• |
| Nivel de asistencia a la conducción | <ul style="list-style-type: none">• L2 |
| Alerta de tráfico cruzado trasero | <ul style="list-style-type: none">• |
| Centrado de carril | <ul style="list-style-type: none">• |
| Reconocimiento de señales de tráfico vial | <ul style="list-style-type: none">• |
| Marca del mapa | <ul style="list-style-type: none">• Gaud |
| Asistencia de estacionamiento | <ul style="list-style-type: none">- |

Iluminación exterior

| | |
|--|---|
| Fuente de luz de cruce | <ul style="list-style-type: none">• LED |
| Fuente de luz de carretera | <ul style="list-style-type: none">• LED |
| Luces diurnas LED | <ul style="list-style-type: none">• |
| Luces altas y bajas adaptativas | <ul style="list-style-type: none">• |
| Faros automáticos | <ul style="list-style-type: none">• |
| Faros delanteros regulables en altura | <ul style="list-style-type: none">• |
| Retardo de apagado de los faros | <ul style="list-style-type: none">• |

Espejos exteriores

| | |
|------------------------------------|--|
| Función del espejo exterior | <ul style="list-style-type: none">• Ajuste eléctrico; • Plegable eléctrico; • Memoria del espejo retrovisor; • Calefacción del espejo retrovisor; • Flip automático al dar marcha atrás; • Plegable automático del coche bloqueado |
|------------------------------------|--|

Apariencia/antirrobo

| | |
|------------------------------|--|
| Material de la llanta | <ul style="list-style-type: none">• Aleación de aluminio |
|------------------------------|--|

Apariencia/antirrobo (continuación)

| | |
|---|--|
| inmovilizador electrónico del motor | <ul style="list-style-type: none">• |
| Sistema de cierre centralizado en el coche | <ul style="list-style-type: none">• |
| Tipo de clave | <ul style="list-style-type: none">• Llave de control remoto;• Llave Bluetooth |
| Sistema de arranque sin llave | <ul style="list-style-type: none">• |
| Función de entrada sin llave | <ul style="list-style-type: none">• Primera fila |
| Función de arranque remoto | <ul style="list-style-type: none">• |
| Manija de puerta eléctrica oculta | <ul style="list-style-type: none">• |

Tragaluz/Vidrio

| | |
|--|--|
| Tipo de techo solar | <ul style="list-style-type: none">• No abra el techo corredizo panorámico |
| Elevalunas eléctricos delanteros y traseros | Antes •/después • |
| Función de elevación de ventana con un solo toque | <ul style="list-style-type: none">• Vehículo completo |
| Función anti-pinzamiento de ventana | <ul style="list-style-type: none">• |
| Espejo de maquillaje para coche | <ul style="list-style-type: none">• Posición de conducción principal;• copiloto |
| Limpiaparabrisas trasero | - |
| Función de limpiaparabrisas con sensor de lluvia | <ul style="list-style-type: none">• Tipo de inducción de lluvia |

Color interior y exterior

| | |
|-----------------------|---|
| Color exterior | Azul iónico #AAC4DB Azul #ADC7DE Diamante estrella negro #000000 Estrella blanca #FFFFFF Gris interestelar #6A6E77 Ceniza #ABACB0 |
| Color interior | Ceniza Blanco #B7B7B7 #FAFAFA Negro #000000 |

Volante/espejo interior

| | |
|--|--|
| Material del volante | <ul style="list-style-type: none">• Corteza |
| Ajuste de la posición del volante | <ul style="list-style-type: none">• Ajuste manual hacia arriba y hacia abajo |
| Volante multifunción | <ul style="list-style-type: none">• |

Volante/espejo interior (continuación)

| | |
|---|----------------------------------|
| Volante calefactado | - |
| Memoria del volante | - |
| Pantalla de visualización de la computadora de viaje | • Color |
| Panel de instrumentos LCD completo | • |
| Tamaño del instrumento LCD | • 12,3 pulgadas |
| Función del espejo retrovisor interior | • Manual antideslumbrante |
| Cambio de marchas | • Cambio de manillar electrónico |

Configuración inteligente

| | |
|--|--|
| Servicios de coche conectado | • |
| Actualizaciones OTA | • |
| Red 4G/5G | •4G |
| Función remota de la aplicación móvil | • Control de puertas; • Control de ventanillas; • Arranque del vehículo; • Control del climatizador; • Comprobación del estado del vehículo/diagnóstico; • Localización del vehículo / buscar mi coche |
| puntos de acceso wifi | • |
| KTV para coche | • |

Control de conducción

| | |
|--|---|
| Interruptor de modo de conducción | • Deportes; • Económico; • Estándar/Comodidad |
| Estacionamiento automático | • |
| Descenso por pendiente pronunciada | • |
| Asistencia de arranque en pendiente | • |
| Tecnología de arranque y parada del motor | • |

Hardware de conducción

| | |
|---|-----------------------------------|
| Radar de estacionamiento delantero/trasero | Antes •/después • |
| Sistema de cámaras de asistencia a la conducción | • Imagen panorámica de 360 grados |

Hardware de conducción (continuación)

| | |
|--|-----|
| Número de cámaras | • 5 |
| Número de radares ultrasónicos | • 6 |
| Chasis transparente/ imagen de 540 grados | • |
| Cantidad de radar de ondas milimétricas | • 3 |

Carga en el coche

| | |
|--|--|
| Puerto multimedia/de carga | •USB |
| Número de puertos USB/ Tipo-C | • 2 en la primera fila/1 en la última fila |
| Función de carga inalámbrica del teléfono móvil | • Primera fila |
| Toma de corriente de 12 V del maletero | • |

"●" = Equipamiento de serie

"_" = No disponible

"○" = Equipamiento opcional.

Nota: Estos son vehículos del mercado chino. La cobertura de garantía no está disponible fuera de China.