

Отчет о Деталях Автомобиля

BMW 4 Series 2021 430i M Спортивный ночной костюм

Основная Информация

| | |
|--------------------|-------------|
| Марка | BMW |
| Пробег | 46,000 km |
| Цвет | Тёмно-серый |
| Первая регистрация | 2021-02-01 |
| Количество передач | 1 |

Изображения Автомобиля



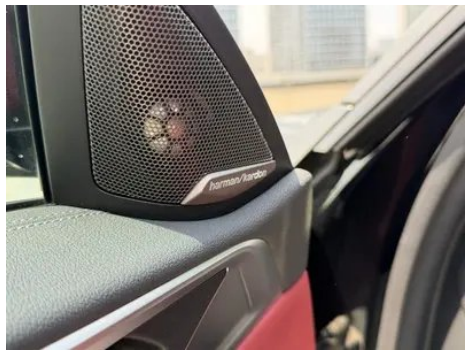

Состояние Автомобиля

1. Оригинальные металлические кузовные элементы с заводской окраской.

Информация о Конфигурации

Информация о модели

| | |
|---------------------|-------------------------------------------------------|
| Наименование модели | BMW 4 Series 2021 430i M Спортивные ночные издания |
| Дата выпуска | 2020.09 |

Основные параметры

| | |
|-----------------------------|-----------------------------|
| Класс автомобиля | Автомобиль среднего размера |
| Тип энергии | Бензин |
| Максимальная мощность (кВт) | 190 |

Основные параметры (продолжение)

| | |
|-----------------------------------------------|----------------------------------------|
| Максимальный крутящий момент (Н·м) | 400 |
| Трансмиссия | 8 ручных передач |
| Тип кузова | Спортивный автомобиль с жестким верхом |
| Двигатель | 2,0 л, 258 лошадиных сил, L4 |
| Габариты (Д×Ш×В) (мм) | 4773*1852*1395 |
| Разгон 0-100 км/ч (с) | 5.8 |
| Максимальная скорость (км/ч) | 250 |
| Снаряженная масса (кг) | - |
| Полная масса (кг) | - |
| Расход топлива по циклу NEDC (л/100км) | 6.3 |
| Измеренный разгон 0-100 км/ч (с) | 5.75 |
| Тормозной путь со 100 км/ч (м) | 39.02 |
| Реальный расход топлива (л/100км) | 8.2 |

двигатель

| | |
|-----------------------------------------------|-------------|
| Модель двигателя | B48B20B |
| Рабочий объем (мл) | 1998 |
| Рабочий объем (л) | 2.0 |
| Тип впуска | Турбонаддув |
| Компоновка цилиндров | L |
| Количество цилиндров | 4 |
| Клапанов на цилиндр | 4 |
| Степень сжатия | 10.2 |
| Газораспределительный механизм | DOHC |
| Диаметр цилиндра (мм) | 82 |
| Ход поршня (мм) | 94.6 |
| Максимальная мощность (л.с.) | 258 |
| Обороты максимальной мощности (об/мин) | 5000-6500 |

двигатель (продолжение)

| | |
|---------------------------------------------------------|--------------------------|
| Обороты максимального крутящего момента (об/мин) | 1550-4400 |
| Максимальная полезная мощность (кВт) | 190 |
| Октановое число | Номер 95 |
| Система подачи топлива | Прямой впрыск |
| Материал головки блока цилиндров | Алюминиевый сплав |
| Материал блока цилиндров | Алюминиевый сплав |
| Компоновка двигателя | Вертикальное |
| Технологии, специфичные для двигателей | Double-VANOS/Valvetronic |

Экран/Система

| | |
|------------------------------------------------------------|-----------------------------------------------------------------------------------------------------------------|
| Центральный экран управления цветной | <ul style="list-style-type: none">• Сенсорный ЖК-экран |
| Размер экрана информационно-развлекательной системы | <ul style="list-style-type: none">• 10,25 дюйма |
| Bluetooth/ Автомобильный телефон | <ul style="list-style-type: none">• |
| Интеграция смартфона/ Зеркалирование | <ul style="list-style-type: none">• Поддержка Apple CarPlay; • Поддержка Baidu CarLife |
| Система управления с распознаванием голоса | <ul style="list-style-type: none">• Мультимедийная система; • навигация; • телефон; • кондиционер |
| Управление жестами | ○(USD 426) |

Тело

| | |
|------------------------------|------|
| Длина (мм) | 4773 |
| Ширина (мм) | 1852 |
| Высота (мм) | 1395 |
| Колесная база (мм) | 2851 |
| Передняя колея (мм) | 1575 |
| Задняя колея (мм) | 1611 |
| Тип открывания дверей | - |
| Количество дверей | 2 |
| Количество мест | 4 |

Тело (продолжение)

| | |
|---------------------------------------------------------|-----|
| Объем топливного бака (л) | 59 |
| Объем багажника (л) | 440 |
| Коэффициент аэродинамического сопротивления (Cd) | - |

Коробка передач

| | |
|---------------------------|------------------------------------------------------|
| Аббревиатура | 8 ручных передач |
| Количество передач | 8 |
| Тип трансмиссии | Автоматическая коробка передач с ручным режимом (AT) |

Полный привод/внедорожник

| | |
|-----------------------------------------------------------------|----------------------------------------------------------------|
| Дифференциал повышенного трения/блокировка дифференциала | Дифференциал предельного скольжения заднего моста (13200 Юань) |
|-----------------------------------------------------------------|----------------------------------------------------------------|

Рулевое управление шасси

| | |
|------------------------------|--------------------------------------------|
| Тип привода | Переднемоторный, заднеприводный (FR) |
| Тип передней подвески | Двухшальная независимая подвеска McPherson |
| Тип задней подвески | Множатная независимая подвеска |
| Тип усилителя руля | Электрический усилитель |
| Строение тела | Несущая |

Конфигурация сидений

| | |
|--------------------------------------------------------|--------------------------------------------------------------------------------------------------------------------------------------------------|
| Материал сидений | • Натуральная кожа |
| Регулировка основного сиденья | • Регулировка вперед и назад; • регулировка спинки; • регулировка высоты (4 стороны); • регулировка опоры для ног; • поддержка талии (4 стороны) |
| Метод регулировки совместного сиденья | • Регулировка вперед и назад; • регулировка спинки; • регулировка высоты (4 стороны); • регулировка опоры для ног; • поддержка талии (4 стороны) |
| Электрорегулировка сиденья водителя и пассажира | Мастер •/Заместитель • |
| Функции передних сидений | • Отопление |

Конфигурация сидений (продолжение)

| | |
|---------------------------------------------------------------|------------------------------------------------------------------------------|
| Функция памяти электрических сидений | <ul style="list-style-type: none">• Водительское положение |
| Кнопки регулировки заднего сиденья переднего пассажира | - |
| Заднее сиденье складное | <ul style="list-style-type: none">• Пропорциональное опускание |
| Передний/задний центральный подлокотник | До •/после • |
| Задний подстаканник | <ul style="list-style-type: none">• |
| Сиденья спортивного типа | <ul style="list-style-type: none">• |

Активная безопасность

| | |
|-------------------------------------------------------------|--------------------------------------------------------------------------------|
| Антиблокировочная система (ABS) | <ul style="list-style-type: none">• |
| Электронное распределение тормозных усилий (EBD/CBC) | <ul style="list-style-type: none">• |
| Система экстренного торможения (EBA/BAS/BA) | <ul style="list-style-type: none">• |
| Система контроля тяги (ASR/TCS/TRC) | <ul style="list-style-type: none">• |
| Система курсовой устойчивости (ESC/ESP/DSC) | <ul style="list-style-type: none">• |
| Система контроля давления в шинах (TPMS) | <ul style="list-style-type: none">• Отображение давления в шинах |
| Система напоминания о ремне безопасности | <ul style="list-style-type: none">• Весь автомобиль |
| Крепления ISOFIX для детских кресел | <ul style="list-style-type: none">• |
| Система предупреждения о съезде с полосы (LDWS) | <ul style="list-style-type: none">• |
| Система автономного экстренного торможения (АЕВ) | <ul style="list-style-type: none">• |
| Система обнаружения усталости водителя | <ul style="list-style-type: none">• |

Активная безопасность (продолжение)

| | |
|-----------------------------------------------------|------------|
| Система предупреждения о лобовом столкновении (FCW) | • |
| Система экстренного вызова (eCall) | • |
| Встроенный видеорегистратор | ○(USD 279) |

Кондиционер/холодильник

| | |
|---------------------------------------------------------------------|------------------------------|
| Метод регулирования температуры в системе кондиционирования воздуха | • Автоматический кондиционер |
| Независимая система климат-контроля для задних пассажиров | • |
| Вентиляционные отверстия на задних сиденьях | • |
| Контроль температурной зоны | • |
| Автомобильный очиститель воздуха | - |
| Салонный фильтр PM2.5 | • |

Пассивная безопасность

| | |
|----------------------------------------------------------------------------|------------------------|
| Подушка безопасности водителя/пассажира | Мастер •/Заместитель • |
| Передние/задние боковые подушки безопасности | До •/после- |
| Подушки безопасности для защиты головы спереди/сзади (шторки безопасности) | До •/после • |
| Шины Run-Flat | • |

Колесный тормоз

| | |
|-------------------------|--------------------------------|
| Тип передних тормозов | Вентиляционный диск |
| Тип задних тормозов | Вентиляционный диск |
| Тип стояночного тормоза | Электронный стоячий автомобиль |
| Размер передних шин | 225/40 R19 |
| Размер задних шин | 255/35 R19 |
| Размер запасного колеса | Нет. |

Аудио/Внутреннее освещение

Аудио/Внутреннее освещение (продолжение)

| | |
|---------------------------------|-----------------------------|
| Название бренда динамика | • Harman/Kardon Хаманкартон |
| Количество говорящих | • ≥ 12 рогов |
| Внутреннее окружающее освещение | • 11 цветов |

Функции вождения

| | |
|----------------------------------------------------|-----------------------------------------------------------|
| Навигационный дисплей дорожной информации | • |
| Помощь в удержании полосы движения | ○ |
| Система помощи при движении по полосе | ○ |
| Система круиз-контроля | • Адаптивный круиз; ○ Адаптивный круиз на полной скорости |
| Спутниковая навигационная система | • |
| Система предупреждения о поперечном движении сзади | ○ |
| Распознавание дорожных знаков | ○ |
| Отслеживание обратного хода | • |
| Помощь при парковке | • |

Внешнее освещение

| | |
|-----------------------------------|---------|
| Источник света ближнего света | • LED |
| Источник света дальнего света | • Лазер |
| Светодиодные дневные ходовые огни | • |
| Адаптивный дальний и ближний свет | • |
| Автоматические фары | • |
| Передние противотуманные фары | • LED |
| Регулируемые по высоте фары | • |
| Задержка выключения фар | • |

Внешние зеркала

| | |
|---------------------------------|--------------------------------------------------------------------------------------------------------------------------------------------------------------------------------------------------------------------------------|
| Функция внешнего зеркала | <ul style="list-style-type: none">• Электрическая регулировка;• Электрический складной;• Память зеркала заднего вида;• Нагрев зеркала заднего вида;• Автоматический поворот; |
|---------------------------------|--------------------------------------------------------------------------------------------------------------------------------------------------------------------------------------------------------------------------------|

Внешний вид/противоугонное

| | |
|-------------------------------------------|----------------------------------------------------------------------------------|
| Материал обода | <ul style="list-style-type: none">• Алюминиевый сплав |
| Электрический багажник | <ul style="list-style-type: none">• |
| Электронный иммобилайзер двигателя | <ul style="list-style-type: none">• |
| Центральный замок в автомобиле | <ul style="list-style-type: none">• |
| Тип ключа | <ul style="list-style-type: none">• Ключ дистанционного управления |
| Система бесключевого запуска | <ul style="list-style-type: none">• |
| Функция бесключевого доступа | <ul style="list-style-type: none">• Весь автомобиль |
| Внешний вид комплекта | <ul style="list-style-type: none">• Спортивный стиль |
| Бесконтактное открывание багажника | <ul style="list-style-type: none">• |
| Функция удаленного запуска | <ul style="list-style-type: none">• |
| Активная закрытая решетка | <ul style="list-style-type: none">• |
| Безрамная конструкция двери | <ul style="list-style-type: none">• |

Мансардное окно/стекло

| | |
|-------------------------------------------------------|-------------------------------------------------------------------------------------------------------------------|
| Тип люка | <ul style="list-style-type: none">• Электрический люк |
| Передние/задние электрические стеклоподъемники | До •/после- |
| Функция подъема окна одним нажатием | <ul style="list-style-type: none">• Весь автомобиль |
| Функция защиты от заземления окон | <ul style="list-style-type: none">• |
| Автомобильное зеркало для макияжа | <ul style="list-style-type: none">• Освещение главного водителя;• освещение второго пилота |
| Задний дворник | - |
| Функция стеклоочистителя с датчиком дождя | <ul style="list-style-type: none">• Индуктивный тип дождя |

Цвет интерьера и экстерьера

| | |
|--------------------|---------------------------------------------------------------------------------------------------------------------------------------|
| Цвет кузова | Экстазный синий #4C5E80 Драгоценный камень зеленый #242224 Турмалин серый #5D564C Порти синий #364D96 Руда белый #E7E7E7 |
| Цвет салона | Черный Коньячный цвет #000000 #94693E Черный #000000 Черный Вулкан красный #000000 #FF0F0F Черный Цвет мокко #000000 #423932 |

Рулевое колесо/внутреннее зеркало

| | |
|-------------------------------------------------|------------------------------------------------------------------------------------------|
| Материал рулевого колеса | <ul style="list-style-type: none">• Натуральная кожа |
| Регулировка положения рулевого колеса | <ul style="list-style-type: none">• Ручная регулировка вверх и вниз |
| Многофункциональное рулевое колесо | <ul style="list-style-type: none">• |
| Подогрев рулевого колеса | ○(USD 353) |
| Память рулевого колеса | - |
| Экран дисплея маршрутного компьютера | <ul style="list-style-type: none">• Цвет |
| Полностью ЖК-панель приборов | <ul style="list-style-type: none">• |
| Размер ЖК-дисплея | <ul style="list-style-type: none">• 12,3 дюйма |
| Функция внутреннего зеркала заднего вида | <ul style="list-style-type: none">• Автоматическая антибликовая |
| Переключение передач | <ul style="list-style-type: none">• Переключение электронного переключения |
| Цифровой дисплей HUD Head Up | <ul style="list-style-type: none">• |
| Подрулевые лепестки переключения передач | <ul style="list-style-type: none">• |

Интеллектуальная конфигурация

| | |
|-----------------------------------------|---------------------------------------------------|
| Сервисы подключенного автомобиля | <ul style="list-style-type: none">• |
| Обновления по воздуху (ОТА) | <ul style="list-style-type: none">• |

Контроль вождения

| | |
|--------------------------------------|---------------------------------------------------------------------------------------------------------------------------------------|
| Переключатель режима движения | <ul style="list-style-type: none">• Спорт; • экономичный; • стандартный/удобный; • пользовательский/персонализированный |
|--------------------------------------|---------------------------------------------------------------------------------------------------------------------------------------|

Контроль вождения (продолжение)

| | |
|-------------------------------------------------------|---|
| Автоматическая парковка | • |
| Помощь при трогании на подъеме | • |
| Переменное передаточное отношение рулевого управления | ○ |
| Технология запуска и остановки двигателя | • |

Приводное оборудование

| | |
|-----------------------------------|----------------------------------------|
| Передний/задний парковочный радар | До •/после • |
| Система видеопомощи при вождении | • 360-градусное панорамное изображение |
| Передняя камера восприятия | • Моноцель |
| Количество камер | • 5 |
| Количество ультразвуковых радаров | • 12 |

Зарядка в автомобиле

| | |
|--------------------------------------------------|------------------------------------------------------|
| Мультимедийный/зарядный порт | •USB;•Type-C |
| Количество портов USB/Type-C | • 2 в первом ряду; ○ 2 в первом ряду/2 в заднем ряду |
| Функция беспроводной зарядки мобильного телефона | • Передний ряд |
| Розетка 12 В в багажном отделении | ○ |

Дополнительный пакет

Дополнительный пакет (продолжение)

| | |
|-----------------------------|----------------------------------------------------------------------------------------------------------------------------------------------------------------------------------------------------------------------------------------------------------------------------------------------------------------------------------------------------------------------------------------------------------------------------------------------------------------------------------------------------------------------------------------------------------------------------------------------------------------------------------------------------------------------------------|
| Дополнительный пакет | Система помощи при вождении (USD 1,250; в том числе: включая предупреждение о столкновении вперед и помощь в экстренном торможении, помощь в коррекции полосы движения, предупреждение о слепой зоне изменения полосы движения, помощь в распознавании ограничения скорости) Автоматизированная система помощи при вождении Pro (14600 Юань Содержит Предупреждение о столкновении и помощь в экстренном торможении Помощь в коррекции полосы движения Предупреждение о слепой зоне изменения полосы Ограничение скорости распознавания помощи Вспомогательное вождение Помощь в пробках Помощь в переменной дорожке Вспомогательная функция аварийной остановки) |
|-----------------------------|----------------------------------------------------------------------------------------------------------------------------------------------------------------------------------------------------------------------------------------------------------------------------------------------------------------------------------------------------------------------------------------------------------------------------------------------------------------------------------------------------------------------------------------------------------------------------------------------------------------------------------------------------------------------------------|

"●" = Стандартное оборудование

"_" = Недоступно

"○" = Опциональное оборудование.

Примечание: Это автомобили для китайского рынка.
Гарантийное покрытие недоступно за пределами Китая.