

Rapport de Détail du Véhicule

Mercedes-Benz GLB 2023 GLB 220 Type dynamique

Informations de Base

| | |
|--------------------------|---------------|
| Marque | Mercedes-Benz |
| Kilométrage | 57,000 km |
| Couleur | Noir |
| Première immatriculation | 2023-04-01 |
| Nombre de transferts | 0 |

Images du Véhicule

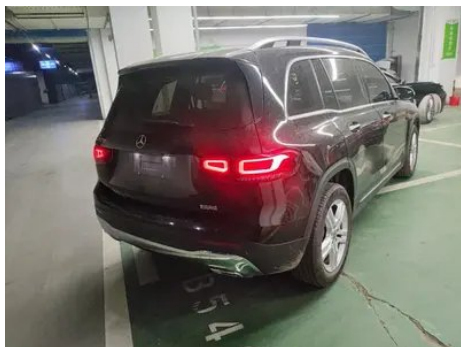



État du Véhicule

1. Capot, Éclat de peinture. 2. Pare-chocs avant, Éraflure. 3. Pare-chocs arrière, Réparation de peinture. 4. Porte avant gauche, Dommages par rayure. 5. Porte avant droite, Dommages par rayure. 6. Porte arrière gauche, Éclat de peinture. 7. Porte arrière droite, Réparation de peinture. 8. Aile avant droite, Éclat de peinture.

Informations de Configuration

Informations sur le modèle

| | |
|--------------------------|--|
| Nom du modèle | Mercedes-Benz GLB 2023 GLB 220 Type dynamique |
| Date de lancement | 2022.09 |

Paramètres de base

| | |
|--|---------------------------------------|
| Catégorie du véhicule | SUV compact |
| Type d'énergie | Essence |
| Puissance maximale (kW) | 140 |
| Couple maximal (N·m) | 300 |
| Transmission | Double embrayage à 8 blocs d'humidité |
| Type de carrosserie | SUV |
| Moteur | 2.0T 190 chevaux L4 |
| Dimensions (L×I×H) (mm) | 4638*1834*1687 |
| Accélération 0-100 km/h (s) | 8.8 |
| Vitesse maximale (km/h) | 210 |
| Poids à vide (kg) | 1646 |
| Poids total autorisé en charge (kg) | 2145 |

Paramètres de base (suite)

| | |
|---|------|
| Consommation mixte WLTP (L/100 km) | 7.68 |
|---|------|

moteur

| | |
|--|-----------------------|
| Référence moteur | 260 920 |
| Cylindrée (mL) | 1991 |
| Cylindrée (L) | 2.0 |
| Type d'admission | Turbo |
| Configuration des cylindres | L |
| Nombre de cylindres | 4 |
| Soupapes par cylindre | 4 |
| Distribution | DOHC |
| Puissance maximale (ch) | 190 |
| Régime de puissance maxi (tr/min) | 6100 |
| Régime de couple maxi (tr/min) | 1600-4000 |
| Puissance nette maximale (kW) | 140 |
| Indice d'octane | Numéro 95 |
| Système d'alimentation | Pulvérisation directe |
| Matériau de culasse | Alliage d'aluminium |
| Matériau de bloc-moteur | Alliage d'aluminium |
| Disposition du moteur | Horizontal |

Écran/Système

| | |
|---|--|
| Écran couleur de contrôle central | • Écran LCD tactile |
| Taille de l'écran d'infodivertissement | • 10.25 pouces |
| Bluetooth/Téléphone embarqué | • |
| Intégration/Mise en miroir de smartphone | • Prise en charge de CarPlay; • Prise en charge de CarLife; • Prise en charge d'Android Auto |
| Système de contrôle de reconnaissance vocale | • Système multimédia; • Navigation; • Téléphone; • Climatisation |
| Système intelligent embarqué | • MBUX |

Corps

Corps (suite)

| | |
|------------------------------------|----------------|
| Longueur (mm) | 4638 |
| Largeur (mm) | 1834 |
| Hauteur (mm) | 1687 |
| Empattement (mm) | 2829 |
| Voie avant (mm) | 1590 |
| Voie arrière (mm) | 1589 |
| Type d'ouverture des portes | Porte battante |
| Nombre de portes | 5 |
| Nombre de places | 5 |
| Volume du coffre (L) | - |
| Coefficient de traînée (Cx) | - |
| Angle d'attaque (°) | 19 |
| Angle de fuite (°) | 24 |

Boîte de vitesse

| | |
|-----------------------------|--|
| Abréviation | Double embrayage à 8 blocs d'humidité |
| Nombre de rapports | 8 |
| Type de transmission | Transmission à double embrayage humide (DCT) |

Direction du châssis

| | |
|-----------------------------------|------------------------------------|
| Type de transmission | Moteur avant, traction avant (FF) |
| Type de suspension avant | Suspension indépendante MacPherson |
| Type de suspension arrière | Suspension indépendante multi-bras |
| Type de direction assistée | Aide électrique |
| Structure du corps | Chargé |

Configuration des sièges

| | |
|-----------------------------------|--|
| Matériau des sièges | <ul style="list-style-type: none">• Imitation de peau |
| Réglage du siège principal | <ul style="list-style-type: none">• Ajustement avant et arrière;• Ajustement du dossier;• Ajustement haut et bas (4 direction);• Ajustement du support des jambes;• Soutien de la taille (4 direction) |

Configuration des sièges (suite)

| | |
|--|--|
| Méthode de réglage du siège arrière | <ul style="list-style-type: none">• Réglage avant et arrière; • Réglage du dossier; • Réglage haut et bas (4 direction); ○ Réglage du support de jambe |
| Réglage électrique du siège conducteur et du siège passager | Principal •/Vice ○ Régulation électrique de la position copilote (2900 yuans) |
| Fonctions des sièges avant | ○ Chauffage (USD 382) |
| Boutons de réglage arrière du siège passager avant | - |
| Réglage du siège de la deuxième rangée | <ul style="list-style-type: none">• Ajustement avant et arrière; • Réglage du dossier |
| Banquette arrière rabattable | <ul style="list-style-type: none">• La proportion est abaissée |
| Accoudoir central avant/arrière | <ul style="list-style-type: none">• Avant/arrière • |
| Porte-gobelet arrière | <ul style="list-style-type: none">• |

Sécurité active

| | |
|--|--|
| Système antiblocage des roues (ABS) | <ul style="list-style-type: none">• |
| Répartiteur électronique de freinage (EBD/CBC) | <ul style="list-style-type: none">• |
| Système d'assistance au freinage (EBA/BAS/BA) | <ul style="list-style-type: none">• |
| Système antipatinage (ASR/TCS/TRC) | <ul style="list-style-type: none">• |
| Contrôle électronique de stabilité (ESC/ESP/DSC) | <ul style="list-style-type: none">• |
| Système de surveillance de la pression des pneus (TPMS) | <ul style="list-style-type: none">• Affichage de la pression des pneus |
| Avertisseur de ceinture de sécurité | <ul style="list-style-type: none">• Première rangée; • Deuxième rangée |
| Fixations ISOFIX pour siège enfant | <ul style="list-style-type: none">• |
| Système d'avertissement de franchissement de ligne (LDWS) | - |
| Système de freinage d'urgence autonome (AEB) | <ul style="list-style-type: none">• |

Sécurité active (suite)

| | |
|------------------------------------|---|
| Détection de fatigue du conducteur | • |
| Alerte de collision frontale (FCW) | • |
| Système d'appel d'urgence (eCall) | • |

Climatisation/réfrigérateur

| | |
|---|-----------------------------|
| Méthode de contrôle de la température de la climatisation | • Climatisation automatique |
| Climatisation indépendante arrière | - |
| Bouches d'aération des sièges arrière | • |
| Contrôle de zone de température | - |
| Purificateur d'air pour voiture | - |
| Filtre PM2.5 d'habitacle | - |

Sécurité passive

| | |
|---|--------------------|
| Airbag conducteur/passager | Principal •/Vice • |
| Airbags latéraux avant/arrière | Avant •/arrière- |
| Airbags de tête avant/arrière (airbags rideaux) | • Avant/arrière • |

Frein de roue

| | |
|----------------------------------|---------------------------------------|
| Type de freins avant | Ventilation à disque |
| Type de freins arrière | Type de disque |
| Type de frein de stationnement | Voiture de stationnement électronique |
| Dimensions des pneus avant | 235/55 R18 |
| Dimensions des pneus arrière | 235/55 R18 |
| Dimensions de la roue de secours | Aucun |

Audio/Éclairage intérieur

| | |
|-------------------------------|---------------------------------------|
| Nom de marque du haut-parleur | ○ Burmester Berlin Voice (6000 yuans) |
| Nombre de locuteurs | • 7 klaxon; ○ 12 klaxon |

Audio/Éclairage intérieur (suite)

| | |
|---------------------------------------|---|
| Éclairage d'ambiance intérieur | <ul style="list-style-type: none">• 64 couleurs |
|---------------------------------------|---|

Fonctions de conduite

| | |
|---|--|
| Affichage des informations de trafic de navigation | <ul style="list-style-type: none">• |
| Assistance de voie | - |
| Système d'assistance au maintien de la voie | - |
| Système de régulateur de vitesse | <ul style="list-style-type: none">• Croisière à vitesse fixe |
| Système de navigation par satellite | <ul style="list-style-type: none">• |
| Marque de la carte | <ul style="list-style-type: none">• Gaude |
| Assistance au stationnement | <ul style="list-style-type: none">• |

Éclairage extérieur

| | |
|--|---|
| Source de lumière de croisement | <ul style="list-style-type: none">• LED |
| Source lumineuse de feux de route | <ul style="list-style-type: none">• LED |
| Feux de jour à LED | <ul style="list-style-type: none">• |
| Feux de route et de croisement adaptatifs | - |
| Phares automatiques | <ul style="list-style-type: none">• |
| Phares réglables en hauteur | <ul style="list-style-type: none">• |
| Délai d'extinction des phares | <ul style="list-style-type: none">• |

Rétroviseurs extérieurs

| | |
|---------------------------------------|---|
| Fonction rétroviseur extérieur | <ul style="list-style-type: none">• Réglage électrique; • pliage électrique; • chauffage du rétroviseur; • renversement automatique; • pliage automatique de la voiture de verrouillage |
|---------------------------------------|---|

Apparence/antivol

| | |
|---|---|
| Matériau de la jante | <ul style="list-style-type: none">• Alliage d'aluminium |
| Coffre électrique | <ul style="list-style-type: none">• |
| Antidémarrage électronique du moteur | <ul style="list-style-type: none">• |

Apparence/antivol (suite)

| | |
|---|---|
| Système de verrouillage centralisé dans la voiture | <ul style="list-style-type: none">• |
| Type de clé | <ul style="list-style-type: none">• Clé de télécommande |
| Système de démarrage sans clé | <ul style="list-style-type: none">• |
| Fonction d'entrée sans clé | <input type="radio"/> Toute la voiture (USD 485) |
| Coffre mains libres | <input type="radio"/> (USD 88) |
| Mémoire de position du coffre électrique | <ul style="list-style-type: none">• |
| Galerie de toit | <ul style="list-style-type: none">• |
| Fonction de démarrage à distance | <input type="radio"/> |

Puits de lumière/Verre

| | |
|--|---|
| Type de toit ouvrant | <ul style="list-style-type: none">• Toit ouvrant électrique segmenté |
| Vitres électriques avant/arrière | <ul style="list-style-type: none">• Avant/arrière • |
| Fonction de levage de vitre à une touche | <ul style="list-style-type: none">• Toute la voiture |
| Fonction anti-pincement de fenêtre | <ul style="list-style-type: none">• |
| Miroir de maquillage pour voiture | <ul style="list-style-type: none">• Lumière de conduite principale; • Lumière de copilote |
| Essuie-glace arrière | <ul style="list-style-type: none">• |
| Fonction d'essuie-glace avec capteur de pluie | <ul style="list-style-type: none">• Induction des précipitations |

Couleur intérieure et extérieure

| | |
|---------------------------|--|
| Couleur extérieure | Rouge de lave: # B52E39; bleu de gemme: #0D2C95; noir cosmique: # 13120E; blanc arctique: # F4F4F4; argent Haosha: # D7DCDC; gris de montagne: # 2F302A; gris de montagne mat: #424242 |
| Couleur intérieure | Noir: #000000; Noir/marron macchiato: #000000/#D4D0CF; Noir/marron: #000000/#543E41 |

Volant/rétroviseur intérieur

| | |
|---|--|
| Matériau du volant | <ul style="list-style-type: none">• Ceuu véritable |
| Réglage de la position du volant | <ul style="list-style-type: none">• Ajustement manuel de haut en bas |
| Volant multifonction | <ul style="list-style-type: none">• |
| Volant chauffant | - |

Volant/rétroviseur intérieur (suite)

| | |
|--|--------------------------------------|
| Mémoire du volant | - |
| Écran d'affichage de l'ordinateur de bord | • Couleur |
| Tableau de bord LCD complet | • |
| Taille de l'instrument LCD | • 10.25 pouces |
| Fonction rétroviseur intérieur | • Anti-éblouissement manuel |
| Changement de vitesse | • Changement de vitesse électronique |
| Dispositif ETC | ○(USD 441) |
| Palettes de changement de vitesse au volant | • |

Configuration intelligente

| | |
|--|--|
| Services de voiture connectée | • |
| Mises à jour OTA | • |
| Réseau 4G/5G | •4G |
| Fonction à distance de l'application mobile | • Contrôle de la porte; ○ démarrage du véhicule; • requête/ diagnostic de l'état du véhicule; • positionnement du véhicule/ recherche de voiture |

Contrôle de la conduite

| | |
|--|---------------------------------------|
| Commutateur de mode de conduite | • Sport; • Économie; • Norme/ Confort |
| Stationnement automatique | • |
| Aide au démarrage en côte | • |
| Technologie de démarrage et d'arrêt du moteur | • |

Matériel de conduite

| | |
|--|-------------------|
| Radar de stationnement avant/arrière | • Avant/arrière • |
| Système de caméras d'aide à la conduite | • Image inversée |

Recharge en voiture

| | |
|--------------------------------------|---------|
| Port multimédia/de chargement | •Type-C |
|--------------------------------------|---------|

Recharge en voiture (suite)

| | |
|--|---------------------|
| Nombre de ports USB/ Type-C | • 2 avant/1 arrière |
|--|---------------------|

"●" = Équipement de série

"_" = Non disponible

"○" = Équipement en option.

Remarque : Il s'agit de véhicules du marché chinois. La couverture de garantie n'est pas disponible en dehors de la Chine.