

# Informe de Detalles del Vehículo

## Volkswagen Lavida 2024 300TSI DSG Edición de cielo estrellado

### Información Básica

|                          |            |
|--------------------------|------------|
| Marca                    | Volkswagen |
| Kilometraje              | 29,900 km  |
| Color                    | Negro      |
| Primera matriculación    | 2024-04-01 |
| Número de transferencias | 0          |

### Imágenes del Vehículo



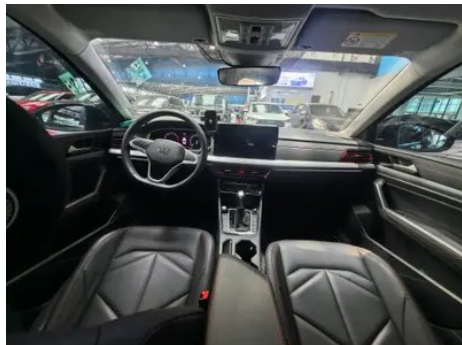
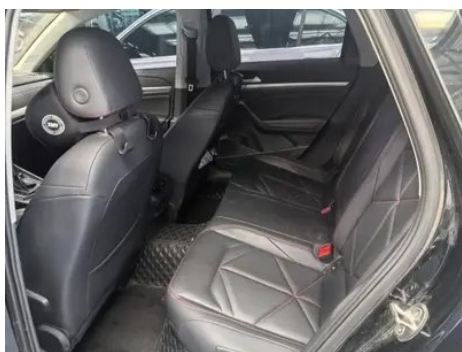

## Condición del Vehículo

1. Estribo izquierdo, Daño por arañazo. 2. Estribo derecho, Daño por arañazo. 3. Panel trasero de carrocería, Deformación. 4. Hueco de la rueda de repuesto, Deformación. 5. Rieles y estructura del asiento del conductor, Señales de desmontaje. 6. Rieles y estructura del asiento del pasajero delantero, Señales de desmontaje. 7. Panel lateral trasero izquierdo, Rozadura. 8. Panel lateral trasero derecho, Arañazo. 9. Asientos traseros, Daño.

## Información de Configuración

### Información del modelo

|                             |  |
|-----------------------------|--|
| <b>Nombre del modelo</b>    | Lavida Versión Starry Full Luxury 2024, 300TSI DSG |
| <b>Fecha de lanzamiento</b> | 2023.09  |

### Parámetros básicos

|                                   |                                      |
|-----------------------------------|--------------------------------------|
| <b>Categoría del vehículo</b>     | Coche compacto                       |
| <b>Tipo de energía</b>            | Gasolina                             |
| <b>Potencia máxima (kW)</b>       | 118                                  |
| <b>Par máximo (N·m)</b>           | 250                                  |
| <b>Transmisión</b>                | Doble embrague seco de 7 velocidades |
| <b>Tipo de carrocería</b>         | Sedán                                |
| <b>Motor</b>                      | 1.5T 160 caballos de fuerza L4       |
| <b>Dimensiones (LxAxA) (mm)</b>   | 4678*1806*1474                       |
| <b>Aceleración 0-100 km/h (s)</b> | -                                    |
| <b>Velocidad máxima (km/h)</b>    | 200                                  |
| <b>Peso en vacío (kg)</b>         | 1345                                 |

## Parámetros básicos (continuación)

|  |      |
|--|------|
| <b>Peso máximo autorizado (kg)</b>       | 1805 |
| <b>Consumo combinado WLTP (L/100 km)</b> | 5.40 |

### motor

|   |                      |
|---|----------------------|
| <b>Modelo de motor</b>                  | EA211-DSV            |
| <b>Cilindrada (mL)</b>                  | 1498                 |
| <b>Cilindrada (L)</b>                   | 1.5                  |
| <b>Tipo de admisión</b>                 | Turbo                |
| <b>Configuración de cilindros</b>       | L                    |
| <b>Número de cilindros</b>              | 4                    |
| <b>Válvulas por cilindro</b>            | 4                    |
| <b>Distribución</b>                     | DOHC                 |
| <b>Potencia máxima (CV)</b>             | 160                  |
| <b>Régimen de potencia máxima (rpm)</b> | 5500                 |
| <b>Régimen de par máximo (rpm)</b>      | 1750-4000            |
| <b>Potencia neta máxima (kW)</b>        | 118                  |
| <b>Octanaje</b>                         | 95.                  |
| <b>Sistema de alimentación</b>          | Spray directo        |
| <b>Material de culata</b>               | Aleación de aluminio |
| <b>Material de bloque motor</b>         | Aleación de aluminio |
| <b>Disposición del motor</b>            | Horizontal           |
| <b>Octanaje mínimo</b>                  | 92.                  |

### Pantalla/Sistema

|   |  |
|---|--|
| <b>Pantalla a color de control central</b>          | <ul style="list-style-type: none"><li>• Pantalla LCD táctil</li></ul>  |
| <b>Tamaño de la pantalla de infoentretenimiento</b> | <ul style="list-style-type: none"><li>• 8 pulgadas</li></ul>   |
| <b>Bluetooth/Teléfono integrado</b>                 | <ul style="list-style-type: none"><li>•</li></ul>  |
| <b>Integración/Duplicación de smartphone</b>        | <ul style="list-style-type: none"><li>• Admite CarPlay; • Admite CarLife; • Interconexión/mapeo original</li></ul> |

### Cuerpo

|                      |      |
|----------------------|------|
| <b>Longitud (mm)</b> | 4678 |
|----------------------|------|

## Cuerpo (continuación)

|                                       |                 |
|---------------------------------------|-----------------|
| <b>Anchura (mm)</b>                   | 1806            |
| <b>Altura (mm)</b>                    | 1474            |
| <b>Distancia entre ejes (mm)</b>      | 2688            |
| <b>Vía delantera (mm)</b>             | 1546            |
| <b>Vía trasera (mm)</b>               | 1520            |
| <b>Tipo de apertura de puertas</b>    | Puerta batiente |
| <b>Número de puertas</b>              | 4               |
| <b>Número de plazas</b>               | 5               |
| <b>Capacidad del depósito (L)</b>     | 51              |
| <b>Volumen del tronco (L)</b>         | 510             |
| <b>Coefficiente aerodinámico (Cx)</b> | -               |
| <b>Ángulo de ataque (°)</b>           | 15              |
| <b>Ángulo de salida (°)</b>           | 14              |

## Caja de cambios

|                            |  |
|----------------------------|--|
| <b>Abreviatura</b>         | Doble embrague seco de 7 velocidades     |
| <b>Número de marchas</b>   | 7  |
| <b>Tipo de transmisión</b> | Transmisión de doble embrague seco (DCT) |

## Dirección del chasis

|                                     |   |
|-------------------------------------|---|
| <b>Tipo de tracción</b>             | Motor delantero, tracción delantera (FF)        |
| <b>Tipo de suspensión delantera</b> | Suspensión independiente MacPherson             |
| <b>Tipo de suspensión trasera</b>   | Suspensión no independiente de barra de torsión |
| <b>Tipo de dirección asistida</b>   | Asistencia eléctrica                            |
| <b>Estructura corporal</b>          | Tipo de carga                                   |

## Configuración del asiento

|                                       |   |
|---------------------------------------|---|
| <b>Material de los asientos</b>       | • Mezcla de cuero/tela  |
| <b>Ajuste del asiento principal</b>   | • Ajuste delantero y trasero; • Ajuste del respaldo; • Ajuste de altura (2-dirección) |
| <b>Método de ajuste del coasiento</b> | • Ajuste delantero y trasero; • Ajuste del respaldo                                   |

## Configuración del asiento (continuación)

|  |                          |
|--|--------------------------|
| <b>Ajuste eléctrico del asiento del conductor y del pasajero.</b>                | -                        |
| <b>Botones ajustables en la parte trasera del asiento del pasajero delantero</b> | -                        |
| <b>Asiento trasero plegable</b>  | • Proporción hacia abajo |
| <b>Apoyabrazos central delantero/trasero</b>                                     | Antes •/después •        |
| <b>Portavasos trasero</b>  | •                        |

## Seguridad activa

|  |                                   |
|--|-----------------------------------|
| <b>Sistema antibloqueo de frenos (ABS)</b>                       | •                                 |
| <b>Distribución electrónica de frenado (EBD/CBC)</b>             | •                                 |
| <b>Sistema de asistencia a la frenada (EBA/BAS/BA)</b>           | •                                 |
| <b>Sistema de control de tracción (ASR/TCS/TRC)</b>              | •                                 |
| <b>Control electrónico de estabilidad (ESC/ESP/DSC)</b>          | •                                 |
| <b>Sistema de monitorización de presión de neumáticos (TPMS)</b> | • Alarma de presión de neumáticos |
| <b>Recordatorio de cinturón de seguridad</b>                     | • Primera fila                    |
| <b>Anclajes ISOFIX para sillas infantiles</b>                    | •                                 |
| <b>Sistema de aviso de cambio involuntario de carril (LDWS)</b>  | •                                 |
| <b>Frenado autónomo de emergencia (AEB)</b>                      | •                                 |
| <b>Detector de fatiga del conductor</b>                          | -                                 |
| <b>Alerta de colisión frontal (FCW)</b>                          | •                                 |

## Aire acondicionado/refrigerador

|  |                             |
|--|-----------------------------|
| <b>Método de control de temperatura del aire acondicionado</b> | • Aire acondicionado manual |
|--|-----------------------------|

## Aire acondicionado/refrigerador (continuación)

|  |   |
|--|---|
| <b>Climatización independiente trasera</b>       | - |
| <b>Ventilaciones de aire del asiento trasero</b> | • |
| <b>Control de zona de temperatura</b>            | - |
| <b>Purificador de aire para coche</b>            | - |
| <b>Filtro PM2.5 para el habitáculo</b>           | • |

## Seguridad pasiva

|   |                    |
|---|--------------------|
| <b>Bolsa de aire del conductor y del pasajero</b>                   | Principal •/Vice • |
| <b>Airbags laterales delanteros y traseros</b>                      | Antes •/después-   |
| <b>Airbags de cabeza delanteros y traseros (airbags de cortina)</b> | Antes •/después •  |

## Freno de rueda

|  |                              |
|--|------------------------------|
| <b>Tipo de frenos delanteros</b>           | Tipo de disco de ventilación |
| <b>Tipo de frenos traseros</b>             | Tipo de disco                |
| <b>Tipo de freno de estacionamiento</b>    | Estacionado electrónico      |
| <b>Tamaño de neumáticos delanteros</b>     | 205/55 R16                   |
| <b>Tamaño de neumáticos traseros</b>       | 205/55 R16                   |
| <b>Tamaño de la rueda de repuesto</b>      | No tamaño completo           |
| <b>Colocación de la llanta de repuesto</b> | En el maletero               |

## Audio/Iluminación interior

|                                       |               |
|---------------------------------------|---------------|
| <b>Número de hablantes</b>            | • 6 altavoces |
| <b>Iluminación ambiental interior</b> | • Monocromo   |

## Funciones de conducción

|   |   |
|---|---|
| <b>Pantalla de información de tráfico de navegación</b> | - |
| <b>Asistente de carril</b>                              | - |

## Funciones de conducción (continuación)

|   |   |
|---|---|
| <b>Sistema de asistencia para mantenerse en el carril</b> | <ul style="list-style-type: none"><li>•</li></ul>                                     |
| <b>Sistema de control de crucero</b>                      | <ul style="list-style-type: none"><li>• Crucero adaptativo a toda velocidad</li></ul> |
| <b>Sistema de navegación por satélite</b>                 | -   |
| <b>Nivel de asistencia a la conducción</b>                | <ul style="list-style-type: none"><li>• L2</li></ul>                                  |
| <b>Asistencia de estacionamiento</b>                      | -   |

## Iluminación exterior

|  |   |
|--|---|
| <b>Fuente de luz de cruce</b>                | <ul style="list-style-type: none"><li>• LED</li></ul> |
| <b>Fuente de luz de carretera</b>            | <ul style="list-style-type: none"><li>• LED</li></ul> |
| <b>Luces diurnas LED</b>                     | <ul style="list-style-type: none"><li>•</li></ul>     |
| <b>Luces altas y bajas adaptativas</b>       | -   |
| <b>Faros automáticos</b>                     | <ul style="list-style-type: none"><li>•</li></ul>     |
| <b>Faros delanteros regulables en altura</b> | <ul style="list-style-type: none"><li>•</li></ul>     |
| <b>Retardo de apagado de los faros</b>       | <ul style="list-style-type: none"><li>•</li></ul>     |
| <b>Lámpara de señal de giro</b>              | <ul style="list-style-type: none"><li>•</li></ul>     |

## Espejos exteriores

|                                    |   |
|------------------------------------|---|
| <b>Función del espejo exterior</b> | <ul style="list-style-type: none"><li>• Ajuste eléctrico; • Plegable eléctrico; • Calefacción del espejo retrovisor; • Flip automático al dar marcha atrás; • Plegable automático del coche bloqueado</li></ul> |
|------------------------------------|---|

## Apariencia/antirrobo

|   |   |
|---|---|
| <b>Material de la llanta</b>                      | <ul style="list-style-type: none"><li>• Aleación de aluminio</li></ul>    |
| <b>Baúl eléctrico</b>                             | -   |
| <b>inmovilizador electrónico del motor</b>        | <ul style="list-style-type: none"><li>•</li></ul>                         |
| <b>Sistema de cierre centralizado en el coche</b> | <ul style="list-style-type: none"><li>•</li></ul>                         |
| <b>Tipo de clave</b>                              | <ul style="list-style-type: none"><li>• Llave de control remoto</li></ul> |
| <b>Sistema de arranque sin llave</b>              | <ul style="list-style-type: none"><li>•</li></ul>                         |

## Apariencia/antirrobo (continuación)

|                                     |  |
|-------------------------------------|--|
| <b>Función de entrada sin llave</b> | • Primera fila                         |
| <b>Kit de apariencia</b>            | <input type="radio"/> Estilo deportivo |

## Tragaluz/Vidrio

|  |                               |
|--|-------------------------------|
| <b>Tipo de techo solar</b>                               | • Techo corredizo eléctrico   |
| <b>Elevalunas eléctricos delanteros y traseros</b>       | Antes •/después •             |
| <b>Función de elevación de ventana con un solo toque</b> | • Coche completo              |
| <b>Función anti-pinzamiento de ventana</b>               | •                             |
| <b>Espejo de maquillaje para coche</b>                   | • Copiloto                    |
| <b>Limpiaparabrisas trasero</b>                          | -                             |
| <b>Función de limpiaparabrisas con sensor de lluvia</b>  | • Tipo de inducción de lluvia |

## Color interior y exterior

|                       |  |
|-----------------------|--|
| <b>Color exterior</b> | Apertura: # FFFFFF; misterioso negro: #000103; azul cielo: #94B5C7; gris verde: # B4B4B6 |
| <b>Color interior</b> | Cool Black: #000000  |

## Volante/espejo interior

|   |  |
|---|--|
| <b>Material del volante</b>                                 | • Corteza                                  |
| <b>Ajuste de la posición del volante</b>                    | • Ajuste manual hacia arriba y hacia abajo |
| <b>Volante multifunción</b>                                 | •  |
| <b>Volante calefactado</b>                                  | -  |
| <b>Memoria del volante</b>                                  | -  |
| <b>Pantalla de visualización de la computadora de viaje</b> | • Color                                    |
| <b>Panel de instrumentos LCD completo</b>                   | -  |
| <b>Tamaño del instrumento LCD</b>                           | • 8 pulgadas                               |
| <b>Función del espejo retrovisor interior</b>               | • Manual antideslumbrante                  |
| <b>Cambio de marchas</b>                                    | • Cambio de manillar mecánico              |

## Configuración inteligente

## Configuración inteligente (continuación)

|  |     |
|--|-----|
| <b>Servicios de coche conectado</b>          | •   |
| <b>Actualizaciones OTA</b>                   | -   |
| <b>Red 4G/5G</b>                             | •4G |
| <b>Función remota de la aplicación móvil</b> | •   |
| <b>puntos de acceso wifi</b>                 | •   |

## Control de conducción

|  |                        |
|--|------------------------|
| <b>Interruptor de modo de conducción</b>         | • Deportes; • Economía |
| <b>Estacionamiento automático</b>                | •                      |
| <b>Asistencia de arranque en pendiente</b>       | •                      |
| <b>Tecnología de arranque y parada del motor</b> | •                      |

## Hardware de conducción

|   |                          |
|---|--------------------------|
| <b>Radar de estacionamiento delantero/trasero</b>       | Antes-/después •         |
| <b>Sistema de cámaras de asistencia a la conducción</b> | • Imagen de marcha atrás |
| <b>Número de cámaras</b>                                | • 2                      |
| <b>Número de radares ultrasónicos</b>                   | • 4                      |
| <b>Cantidad de radar de ondas milimétricas</b>          | • 1                      |

## Carga en el coche

|                                      |                                   |
|--------------------------------------|-----------------------------------|
| <b>Puerto multimedia/de carga</b>    | •USB;•Type-C                      |
| <b>Número de puertos USB/ Tipo-C</b> | • 1 fila delantera/2 fila trasera |

## Paquete opcional

|                         |  |
|-------------------------|--|
| <b>Paquete opcional</b> | Paquete opcional del kit deportivo negro fresco (USD 0.15; incluye: techo de textura negra de alto brillo, llantas de aleación de aluminio de borde fino de 17 pulgadas, neumáticos de baja resistencia a la rodadura 225/45 R17 ) |
|-------------------------|--|

---

"●" = Equipamiento de serie

"□" = No disponible

"○" = Equipamiento opcional.

Nota: Estos son vehículos del mercado chino. La cobertura de garantía no está disponible fuera de China.