

# Informe de Detalles del Vehículo

## Jetour Dasheng 2024 1.5T DCT Estrellas PRO

### Información Básica

|                          |             |
|--------------------------|-------------|
| Marca                    | Jetour      |
| Kilometraje              | 34,000 km   |
| Color                    | Gris oscuro |
| Primera matriculación    | 2024-01-01  |
| Número de transferencias | 0           |

### Imágenes del Vehículo



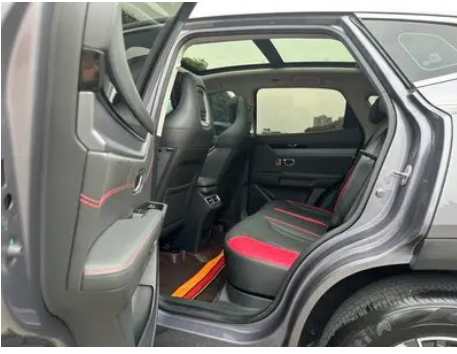



## Condición del Vehículo

1. Estribo izquierdo, Deformación del lado exterior. 2. Estribo derecho, Daño por arañazo. 3. Rieles y estructura del asiento del conductor, Señales de desmontaje. 4. Rieles y estructura del asiento del pasajero delantero, Señales de desmontaje. 5. Parachoques delantero, Reparación de pintura, Daño por arañazo, Señales de desmontaje. 6. Parachoques trasero, Desconchón de pintura, Daño por arañazo. 7. Puerta delantera izquierda, Arañazo. 8. Puerta delantera derecha, Arañazo, Daño por arañazo. 9. Puerta trasera izquierda, Arañazo. 10. Puerta trasera derecha, Reparación de pintura, Arañazo. 11. Tapa del maletero, Arañazo. 12. Aleta delantera izquierda, Arañazo. 13. Aleta delantera derecha, Arañazo. 14. Panel lateral trasero izquierdo, Daño por arañazo. 15. Panel lateral trasero derecho, Arañazo. 16. Faro delantero izquierdo, Arañazo. 17. Piloto trasero izquierdo, Arañazo. 18. Piloto trasero derecho, Arañazo.

## Información de Configuración

### Información del modelo

|                             |  |
|-----------------------------|--|
| <b>Nombre del modelo</b>    | Jetour Dasheng 2024 1.5T DCT Estrellas PRO |
| <b>Fecha de lanzamiento</b> | 2023.10                                    |

### Parámetros básicos

|  |  |
|--|--|
| <b>Categoría del vehículo</b>            | SUV compacto                           |
| <b>Tipo de energía</b>                   | Gasolina                               |
| <b>Potencia máxima (kW)</b>              | 115                                    |
| <b>Par máximo (N·m)</b>                  | 230                                    |
| <b>Transmisión</b>                       | Embrague doble húmedo de 6 velocidades |
| <b>Tipo de carrocería</b>                | SUV                                    |
| <b>Motor</b>                             | 1.5T 156 caballos de fuerza L4         |
| <b>Dimensiones (LxAxA) (mm)</b>          | 4590*1900*1685                         |
| <b>Aceleración 0-100 km/h (s)</b>        | -                                      |
| <b>Velocidad máxima (km/h)</b>           | 180                                    |
| <b>Peso en vacío (kg)</b>                | 1530                                   |
| <b>Peso máximo autorizado (kg)</b>       | 2000                                   |
| <b>Consumo combinado WLTP (L/100 km)</b> | 7.8                                    |

## Parámetros básicos (continuación)

|  |   |
|--|---|
| <b>Política de garantía primer propietario</b> | Garantía de por vida/no operativa (la cláusula de exención de responsabilidad está sujeta al funcionario) |
|--|---|

### motor

|  |                      |
|--|----------------------|
| <b>Modelo de motor</b>                   | SQRE4T15C            |
| <b>Cilindrada (mL)</b>                   | 1498                 |
| <b>Cilindrada (L)</b>                    | 1.5                  |
| <b>Tipo de admisión</b>                  | Turbo                |
| <b>Configuración de cilindros</b>        | L                    |
| <b>Número de cilindros</b>               | 4                    |
| <b>Válvulas por cilindro</b>             | 4                    |
| <b>Relación de compresión</b>            | 9.5                  |
| <b>Distribución</b>                      | DOHC                 |
| <b>Diámetro (mm)</b>                     | 77                   |
| <b>Carrera (mm)</b>                      | 80.5                 |
| <b>Potencia máxima (CV)</b>              | 156                  |
| <b>Régimen de potencia máxima (rpm)</b>  | 5500                 |
| <b>Régimen de par máximo (rpm)</b>       | 1750-4000            |
| <b>Potencia neta máxima (kW)</b>         | 108                  |
| <b>Octanaje</b>                          | 92.                  |
| <b>Sistema de alimentación</b>           | EFI multipunto       |
| <b>Material de culata</b>                | Aleación de aluminio |
| <b>Material de bloque motor</b>          | Hierro fundido       |
| <b>Disposición del motor</b>             | Horizontal           |
| <b>Tecnologías específicas del motor</b> | DVVT                 |

### Pantalla/Sistema

|   |   |
|---|---|
| <b>Pantalla a color de control central</b>          | <ul style="list-style-type: none"><li>• Pantalla LCD táctil</li></ul> |
| <b>Tamaño de la pantalla de infoentretenimiento</b> | <ul style="list-style-type: none"><li>• 12,8 pulgadas</li></ul>       |
| <b>Bluetooth/Teléfono integrado</b>                 | <ul style="list-style-type: none"><li>•</li></ul>                     |

## Pantalla/Sistema (continuación)

|   |   |
|---|---|
| <b>Sistema de control de reconocimiento de voz</b>    | <ul style="list-style-type: none"><li>• Sistema multimedia;</li><li>• Navegación;</li><li>• Teléfono;</li><li>• Aire acondicionado;</li><li>• Techo solar</li></ul> |
| <b>Reconocimiento de voz de activación por región</b> | <ul style="list-style-type: none"><li>• Zona única</li></ul>  |
| <b>Reconocimiento de voz continuo</b>                 | <ul style="list-style-type: none"><li>•</li></ul>   |

## Cuerpo

|                                       |                 |
|---------------------------------------|-----------------|
| <b>Longitud (mm)</b>                  | 4590            |
| <b>Anchura (mm)</b>                   | 1900            |
| <b>Altura (mm)</b>                    | 1685            |
| <b>Distancia entre ejes (mm)</b>      | 2720            |
| <b>Vía delantera (mm)</b>             | 1610            |
| <b>Vía trasera (mm)</b>               | 1615            |
| <b>Tipo de apertura de puertas</b>    | Puerta batiente |
| <b>Número de puertas</b>              | 5               |
| <b>Número de plazas</b>               | 5               |
| <b>Capacidad del depósito (L)</b>     | 57              |
| <b>Volumen del tronco (L)</b>         | -               |
| <b>Coefficiente aerodinámico (Cx)</b> | -               |
| <b>Ángulo de ataque (°)</b>           | 19              |
| <b>Ángulo de salida (°)</b>           | 22              |

## Caja de cambios

|                            |  |
|----------------------------|--|
| <b>Abreviatura</b>         | Embrague doble húmedo de 6 velocidades     |
| <b>Número de marchas</b>   | 6  |
| <b>Tipo de transmisión</b> | Transmisión de doble embrague húmedo (DCT) |

## Dirección del chasis

|                                     |  |
|-------------------------------------|--|
| <b>Tipo de tracción</b>             | Motor delantero, tracción delantera (FF) |
| <b>Tipo de suspensión delantera</b> | Suspensión independiente MacPherson      |
| <b>Tipo de suspensión trasera</b>   | Suspensión independiente multibrazo      |
| <b>Tipo de dirección asistida</b>   | Asistencia eléctrica                     |

## Dirección del chasis (continuación)

|                            |               |
|----------------------------|---------------|
| <b>Estructura corporal</b> | Tipo de carga |
|----------------------------|---------------|

## Configuración del asiento

|  |   |
|--|---|
| <b>Material de los asientos</b>  | • Imitación de cuero  |
| <b>Ajuste del asiento principal</b>  | • Ajuste delantero y trasero; • Ajuste del respaldo; • Ajuste de altura (2-dirección) |
| <b>Método de ajuste del coasiento</b>  | • Ajuste delantero y trasero; • Ajuste del respaldo                                   |
| <b>Ajuste eléctrico del asiento del conductor y del pasajero.</b>                | Principal •/Vice-   |
| <b>Botones ajustables en la parte trasera del asiento del pasajero delantero</b> | -   |
| <b>Asiento trasero plegable</b>  | • Proporción hacia abajo  |
| <b>Apoyabrazos central delantero/trasero</b>                                     | Antes •/después-  |
| <b>Portavasos trasero</b>  | -   |
| <b>Asientos de estilo deportivo</b>  | •   |

## Seguridad activa

|  |                                     |
|--|-------------------------------------|
| <b>Sistema antibloqueo de frenos (ABS)</b>                       | •                                   |
| <b>Distribución electrónica de frenado (EBD/CBC)</b>             | •                                   |
| <b>Sistema de asistencia a la frenada (EBA/BAS/BA)</b>           | •                                   |
| <b>Sistema de control de tracción (ASR/TCS/TRC)</b>              | •                                   |
| <b>Control electrónico de estabilidad (ESC/ESP/DSC)</b>          | •                                   |
| <b>Sistema de monitorización de presión de neumáticos (TPMS)</b> | • Pantalla de presión de neumáticos |
| <b>Recordatorio de cinturón de seguridad</b>                     | • Primera fila                      |
| <b>Anclajes ISOFIX para sillas infantiles</b>                    | •                                   |
| <b>Sistema de aviso de cambio involuntario de carril (LDWS)</b>  | -                                   |

## Seguridad activa (continuación)

|   |   |
|---|---|
| <b>Frenado autónomo de emergencia (AEB)</b>     | - |
| <b>Detector de fatiga del conductor</b>         | - |
| <b>Sistema de llamada de emergencia (eCall)</b> | • |
| <b>Sistema de protección antivuelco</b>         | • |

## Aire acondicionado/refrigerador

|  |                             |
|--|-----------------------------|
| <b>Método de control de temperatura del aire acondicionado</b> | • Aire acondicionado manual |
| <b>Climatización independiente trasera</b>                     | -                           |
| <b>Ventilaciones de aire del asiento trasero</b>               | •                           |
| <b>Control de zona de temperatura</b>                          | -                           |
| <b>Purificador de aire para coche</b>                          | -                           |
| <b>Filtro PM2.5 para el habitáculo</b>                         | -                           |

## Seguridad pasiva

|   |                    |
|---|--------------------|
| <b>Bolsa de aire del conductor y del pasajero</b>                   | Principal •/Vice • |
| <b>Airbags laterales delanteros y traseros</b>                      | Antes •/después-   |
| <b>Airbags de cabeza delanteros y traseros (airbags de cortina)</b> | -                  |

## Freno de rueda

|   |                              |
|---|------------------------------|
| <b>Tipo de frenos delanteros</b>        | Tipo de disco de ventilación |
| <b>Tipo de frenos traseros</b>          | Tipo de disco                |
| <b>Tipo de freno de estacionamiento</b> | Estacionado electrónico      |
| <b>Tamaño de neumáticos delanteros</b>  | 235/60 R18                   |
| <b>Tamaño de neumáticos traseros</b>    | 235/60 R18                   |
| <b>Tamaño de la rueda de repuesto</b>   | No tamaño completo           |

## Freno de rueda (continuación)

|  |                |
|--|----------------|
| <b>Colocación de la llanta de repuesto</b> | En el maletero |
|--|----------------|

## Audio/Iluminación interior

|                            |               |
|----------------------------|---------------|
| <b>Número de hablantes</b> | • 4 altavoces |
|----------------------------|---------------|

## Funciones de conducción

|   |                      |
|---|----------------------|
| <b>Pantalla de información de tráfico de navegación</b>   | •                    |
| <b>Asistente de carril</b>                                | -                    |
| <b>Sistema de asistencia para mantenerse en el carril</b> | -                    |
| <b>Sistema de control de crucero</b>                      | • Control de crucero |
| <b>Sistema de navegación por satélite</b>                 | •                    |
| <b>Marca del mapa</b>                                     | •Amap;•Tencent       |
| <b>Asistencia de estacionamiento</b>                      | -                    |

## Iluminación exterior

|  |      |
|--|------|
| <b>Fuente de luz de cruce</b>                | •LED |
| <b>Fuente de luz de carretera</b>            | •LED |
| <b>Luces diurnas LED</b>                     | •    |
| <b>Luces altas y bajas adaptativas</b>       | -    |
| <b>Faros automáticos</b>                     | •    |
| <b>Faros delanteros regulables en altura</b> | •    |
| <b>Retardo de apagado de los faros</b>       | •    |

## Espejos exteriores

|                                    |  |
|------------------------------------|--|
| <b>Función del espejo exterior</b> | • Ajuste eléctrico; • Plegable eléctrico; • Calefacción del espejo retrovisor; • Plegable automático del coche bloqueado |
|------------------------------------|--|

## Apariencia/antirrobo

|  |                        |
|--|------------------------|
| <b>Material de la llanta</b>               | • Aleación de aluminio |
| <b>Baúl eléctrico</b>                      | •                      |
| <b>inmovilizador electrónico del motor</b> | •                      |

## Apariencia/antirrobo (continuación)

|   |  |
|---|--|
| <b>Sistema de cierre centralizado en el coche</b> | <ul style="list-style-type: none"><li>•</li></ul>  |
| <b>Tipo de clave</b>                              | <ul style="list-style-type: none"><li>• Llave de control remoto;</li><li>• Llave Bluetooth</li></ul> |
| <b>Sistema de arranque sin llave</b>              | <ul style="list-style-type: none"><li>•</li></ul>  |
| <b>Función de entrada sin llave</b>               | <ul style="list-style-type: none"><li>• Posición de conducción</li></ul>                             |
| <b>Memoria de posición del maletero eléctrico</b> | <ul style="list-style-type: none"><li>•</li></ul>  |
| <b>Función de arranque remoto</b>                 | <ul style="list-style-type: none"><li>•</li></ul>  |

## Tragaluz/Vidrio

|  |  |
|--|--|
| <b>Tipo de techo solar</b>                               | <ul style="list-style-type: none"><li>• Se puede abrir el techo corredizo panorámico</li></ul>         |
| <b>Elevalunas eléctricos delanteros y traseros</b>       | Antes •/después •  |
| <b>Función de elevación de ventana con un solo toque</b> | <ul style="list-style-type: none"><li>• Vehículo completo</li></ul>                                    |
| <b>Función anti-pinzamiento de ventana</b>               | <ul style="list-style-type: none"><li>•</li></ul>  |
| <b>Espejo de maquillaje para coche</b>                   | <ul style="list-style-type: none"><li>• Posición de conducción principal;</li><li>• copiloto</li></ul> |
| <b>Limpiaparabrisas trasero</b>                          | -  |

## Color interior y exterior

|                       |  |
|-----------------------|--|
| <b>Color exterior</b> | Luz de luna blanca #FFFFFF Gris fantasma #606876 Aurora verde #2F4145 Ceniza luna brillante #BEC7D7 Azul vainilla #97C4E6 Negro interestelar #000000 |
| <b>Color interior</b> | Negro/rojo: #000000/# BE0000; gris/blanco: # 6E6E6E/# F0F0   |

## Volante/espejo interior

|  |  |
|--|--|
| <b>Material del volante</b>              | <ul style="list-style-type: none"><li>• Corteza</li></ul>                                  |
| <b>Ajuste de la posición del volante</b> | <ul style="list-style-type: none"><li>• Ajuste manual hacia arriba y hacia abajo</li></ul> |
| <b>Volante multifunción</b>              | <ul style="list-style-type: none"><li>•</li></ul>  |
| <b>Volante calefactado</b>               | -  |
| <b>Memoria del volante</b>               | -  |

## Volante/espejo interior (continuación)

|   |  |
|---|--|
| <b>Pantalla de visualización de la computadora de viaje</b> | <ul style="list-style-type: none"><li>• Color</li></ul>                          |
| <b>Panel de instrumentos LCD completo</b>                   | -  |
| <b>Tamaño del instrumento LCD</b>                           | <ul style="list-style-type: none"><li>• 8 pulgadas</li></ul>                     |
| <b>Función del espejo retrovisor interior</b>               | <ul style="list-style-type: none"><li>• Manual antideslumbrante</li></ul>        |
| <b>Cambio de marchas</b>                                    | <ul style="list-style-type: none"><li>• Cambio de manillar electrónico</li></ul> |

## Configuración inteligente

|  |   |
|--|---|
| <b>Servicios de coche conectado</b>          | <ul style="list-style-type: none"><li>•</li></ul>   |
| <b>Actualizaciones OTA</b>                   | <ul style="list-style-type: none"><li>•</li></ul>   |
| <b>Red 4G/5G</b>                             | <ul style="list-style-type: none"><li>•4G</li></ul>   |
| <b>Función remota de la aplicación móvil</b> | <ul style="list-style-type: none"><li>• Control de puertas;</li><li>• Arranque del vehículo;</li><li>• Control del climatizador;</li><li>• Comprobación del estado del vehículo/diagnóstico</li></ul> |
| <b>puntos de acceso wifi</b>                 | <ul style="list-style-type: none"><li>•</li></ul>   |

## Control de conducción

|  |  |
|--|--|
| <b>Interruptor de modo de conducción</b>   | <ul style="list-style-type: none"><li>• Deportes;</li><li>• Economía</li></ul> |
| <b>Estacionamiento automático</b>          | <ul style="list-style-type: none"><li>•</li></ul>                              |
| <b>Descenso por pendiente pronunciada</b>  | <ul style="list-style-type: none"><li>•</li></ul>                              |
| <b>Asistencia de arranque en pendiente</b> | <ul style="list-style-type: none"><li>•</li></ul>                              |

## Hardware de conducción

|   |  |
|---|--|
| <b>Radar de estacionamiento delantero/trasero</b>       | Antes-/después •   |
| <b>Sistema de cámaras de asistencia a la conducción</b> | <ul style="list-style-type: none"><li>• Imagen de marcha atrás</li></ul> |
| <b>Número de cámaras</b>                                | <ul style="list-style-type: none"><li>• 1</li></ul>                      |
| <b>Número de radares ultrasónicos</b>                   | <ul style="list-style-type: none"><li>• 4</li></ul>                      |

## Carga en el coche

|                                   |   |
|-----------------------------------|---|
| <b>Puerto multimedia/de carga</b> | <ul style="list-style-type: none"><li>•USB;</li><li>•Type-C</li></ul> |
|-----------------------------------|---|

## Carga en el coche (continuación)

|  |  |
|--|--|
| <b>Número de puertos USB/<br/>Tipo-C</b> | Primera fila 4 Uno La fila de atrás 1<br>Uno |
|--|--|

---

"●" = Equipamiento de serie

"\_" = No disponible

"○" = Equipamiento opcional.

Nota: Estos son vehículos del mercado chino. La cobertura de garantía no está disponible fuera de China.