

Отчет о Деталях Автомобиля

BMW 3 Series 2020 320Li M Спортивный костюм

Основная Информация

| | |
|--------------------|------------|
| Марка | BMW |
| Пробег | 27,000 km |
| Цвет | Черный |
| Первая регистрация | 2020-08-01 |
| Количество передач | 3 |

Изображения Автомобиля

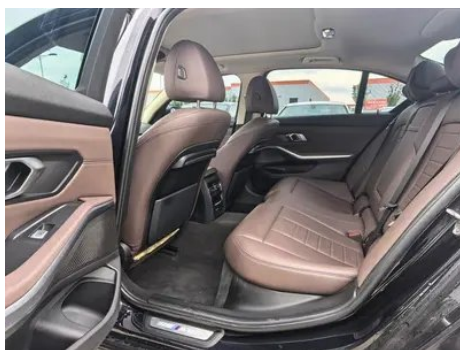



Состояние Автомобиля

1. Панель крепления радиатора, Следы демонтажа. 2. Правый порог кузова, Повреждение царапиной. 3. Панель приборов, Заменено. 4. Правый передний ремень безопасности, Заменено. 5. Левая задняя боковина, Ремонт лакокрасочного покрытия, Кузовной ремонт, Сварочный ремонт, Следы резки. 6. Панель приборов, Заменено. 7. Правый передний ремень безопасности, Заменено. 8. Подушка безопасности, Следы демонтажа, Заменено.

Информация о Конфигурации

Информация о модели

| | |
|----------------------------|---|
| Наименование модели | BMW 3 Series 2020 320Li M Спортивный костюм |
| Дата выпуска | 2019.11 |

Основные параметры

| | |
|---|------------------------------|
| Класс автомобиля | Автомобиль среднего размера |
| Тип энергии | Бензин |
| Максимальная мощность (кВт) | 115 |
| Максимальный крутящий момент (Н·м) | 250 |
| Трансмиссия | 8 ручных передач |
| Тип кузова | Седан |
| Двигатель | 2,0 л, 156 лошадиных сил, L4 |
| Габариты (Д×Ш×В) (мм) | 4829*1827*1463 |
| Разгон 0-100 км/ч (с) | 9.1 |
| Максимальная скорость (км/ч) | 228 |
| Снаряженная масса (кг) | 1620 |
| Полная масса (кг) | 2055 |
| Расход топлива по циклу NEDC (л/100км) | 6.1 |

двигатель

| | |
|---------------------------|---------|
| Модель двигателя | B48B20D |
| Рабочий объем (мл) | 1998 |

двигатель (продолжение)

| | |
|---|-------------------|
| Рабочий объем (л) | 2.0 |
| Тип впуска | Турбонаддув |
| Компоновка цилиндров | L |
| Количество цилиндров | 4 |
| Клапанов на цилиндр | 4 |
| Газораспределительный механизм | DOHC |
| Максимальная мощность (л.с.) | 156 |
| Обороты максимальной мощности (об/мин) | 4500-6500 |
| Обороты максимального крутящего момента (об/мин) | 1250-4000 |
| Максимальная полезная мощность (кВт) | - |
| Октановое число | Номер 95 |
| Система подачи топлива | Прямой впрыск |
| Материал головки блока цилиндров | Алюминиевый сплав |
| Материал блока цилиндров | Алюминиевый сплав |

Экран/Система

| | |
|--|---|
| Центральный экран управления цветной | <ul style="list-style-type: none">• Сенсорный ЖК-экран |
| Размер экрана информационно-развлекательной системы | <ul style="list-style-type: none">• 10,25 дюйма |
| Bluetooth/Автомобильный телефон | <ul style="list-style-type: none">• |
| Интеграция смартфона/Зеркалирование | <ul style="list-style-type: none">• Поддержка CarPlay |
| Система управления с распознаванием голоса | <ul style="list-style-type: none">• Мультимедийная система; • навигация; • телефон; ○ кондиционер |
| Управление жестами | <ul style="list-style-type: none">○ |

Тело

| | |
|--------------------|------|
| Длина (мм) | 4829 |
| Ширина (мм) | 1827 |

Тело (продолжение)

| | |
|--|----------------|
| Высота (мм) | 1463 |
| Колесная база (мм) | 2961 |
| Передняя колея (мм) | 1583 |
| Задняя колея (мм) | 1599 |
| Тип открывания дверей | Открытая дверь |
| Количество дверей | 4 |
| Количество мест | 5 |
| Объем топливного бака (л) | 59 |
| Объем багажника (л) | - |
| Коэффициент аэродинамического сопротивления (Cd) | - |
| Угол въезда (°) | 17 |
| Угол съезда (°) | 18 |

Коробка передач

| | |
|--------------------|--|
| Аббревиатура | 8 ручных передач |
| Количество передач | 8 |
| Тип трансмиссии | Автоматическая коробка передач с ручным режимом (AT) |

Рулевое управление шасси

| | |
|-----------------------|--|
| Тип привода | Переднемоторный, заднеприводный (FR) |
| Тип передней подвески | Двухшальная независимая подвеска McPherson |
| Тип задней подвески | Множатная независимая подвеска |
| Тип усилителя руля | Электрический усилитель |
| Строение тела | Несущая |

Конфигурация сидений

| | |
|-------------------------------|---|
| Материал сидений | • Имитация кожи |
| Регулировка основного сиденья | • Регулировка вперед и назад; • регулировка спинки; • регулировка высоты (4 стороны); • регулировка опоры для ног; ○ поддержка талии (4 стороны)(USD 338) |

Конфигурация сидений (продолжение)

| | |
|---|--|
| Метод регулировки совместного сиденья | <ul style="list-style-type: none">• Регулировка вперёд-назад; • Регулировка спинки; • Регулировка по высоте (4 положения); • Регулировка подставки для ног |
| Электрорегулировка сиденья водителя и пассажира | Мастер •/Заместитель • |
| Функции передних сидений | <input type="radio"/> Нагревание |
| Функция памяти электрических сидений | <ul style="list-style-type: none">• Водительское положение |
| Кнопки регулировки заднего сиденья переднего пассажира | - |
| Передний/задний центральный подлокотник | До •/после • |
| Задний подстаканник | <ul style="list-style-type: none">• |

Активная безопасность

| | |
|---|--|
| Антиблокировочная система (ABS) | <ul style="list-style-type: none">• |
| Электронное распределение тормозных усилий (EBD/CBC) | <ul style="list-style-type: none">• |
| Система экстренного торможения (EBA/BAS/BA) | <ul style="list-style-type: none">• |
| Система контроля тяги (ASR/TCS/TRC) | <ul style="list-style-type: none">• |
| Система курсовой устойчивости (ESC/ESP/DSC) | <ul style="list-style-type: none">• |
| Система контроля давления в шинах (TPMS) | <ul style="list-style-type: none">• Отображение давления в шинах |
| Система напоминания о ремне безопасности | <ul style="list-style-type: none">• Передний ряд |
| Крепления ISOFIX для детских кресел | <ul style="list-style-type: none">• |
| Система предупреждения о съезде с полосы (LDWS) | <input type="radio"/> |

Активная безопасность (продолжение)

| | |
|--|---|
| Система автономного экстренного торможения (АЕВ) | - |
| Система обнаружения усталости водителя | • |
| Система экстренного вызова (eCall) | • |

Кондиционер/холодильник

| | |
|---|------------------------------|
| Метод регулирования температуры в системе кондиционирования воздуха | • Автоматический кондиционер |
| Независимая система климат-контроля для задних пассажиров | • |
| Вентиляционные отверстия на задних сиденьях | • |
| Контроль температурной зоны | • |
| Автомобильный очиститель воздуха | - |
| Салонный фильтр PM2.5 | • |

Пассивная безопасность

| | |
|--|------------------------|
| Подушка безопасности водителя/пассажира | Мастер •/Заместитель • |
| Передние/задние боковые подушки безопасности | До •/после- |
| Подушки безопасности для защиты головы спереди/сзади (шторки безопасности) | До •/после • |
| Шины Run-Flat | • |

Колесный тормоз

| | |
|-------------------------|--------------------------------|
| Тип передних тормозов | Вентиляционный диск |
| Тип задних тормозов | Вентиляционный диск |
| Тип стояночного тормоза | Электронный стоячий автомобиль |
| Размер передних шин | 225/45 R18 |
| Размер задних шин | 225/45 R18 |
| Размер запасного колеса | Нет. |

Аудио/Внутреннее освещение

Аудио/Внутреннее освещение (продолжение)

| | |
|---------------------------------|---|
| Название бренда динамика | <input type="radio"/> Harman/Kardon Хамакартон |
| Количество говорящих | <ul style="list-style-type: none">• 6 рогов; <input type="radio"/> 10 рогов (USD 471); <input type="radio"/> 16 рогов |
| Внутреннее окружающее освещение | <input type="radio"/> 11 цветов (USD 735) |

Функции вождения

| | |
|---|---|
| Навигационный дисплей дорожной информации | <input type="radio"/> (USD 1,029) |
| Помощь в удержании полосы движения | <input type="radio"/> |
| Система помощи при движении по полосе | <input type="radio"/> |
| Система круиз-контроля | <input type="radio"/> Круиз с фиксированной скоростью (USD 412); <input type="radio"/> Адаптивный круиз (USD 1,162) |
| Спутниковая навигационная система | <ul style="list-style-type: none">• |
| Распознавание дорожных знаков | <input type="radio"/> |
| Помощь при парковке | <ul style="list-style-type: none">• |

Внешнее освещение

| | |
|-----------------------------------|---|
| Источник света ближнего света | <ul style="list-style-type: none">• LED |
| Источник света дальнего света | <ul style="list-style-type: none">• LED |
| Светодиодные дневные ходовые огни | <ul style="list-style-type: none">• |
| Адаптивный дальний и ближний свет | <input type="radio"/> (USD 294) |
| Автоматические фары | <ul style="list-style-type: none">• |
| Регулируемые по высоте фары | <ul style="list-style-type: none">• |
| Задержка выключения фар | <ul style="list-style-type: none">• |
| Поворот фар | <ul style="list-style-type: none">• |

Внешние зеркала

| | |
|--------------------------|--|
| Функция внешнего зеркала | <ul style="list-style-type: none">• Электрическая регулировка; • Электрический складной; • Память зеркала заднего вида; • Нагрев зеркала заднего вида; • Автоматический поворот; |
|--------------------------|--|

Внешний вид/противоугонное

Внешний вид/противоугонное (продолжение)

| | |
|------------------------------------|----------------------------------|
| Материал обода | • Алюминиевый сплав |
| Электрический багажник | ○ |
| Электронный иммобилайзер двигателя | • |
| Центральный замок в автомобиле | • |
| Тип ключа | • Ключ дистанционного управления |
| Система бесключевого запуска | • |
| Функция бесключевого доступа | ○ Полный автомобиль |
| Внешний вид комплекта | • Спортивный стиль |
| Бесконтактное открывание багажника | ○ |
| Функция удаленного запуска | ○(USD 412) |
| Активная закрытая решетка | • |

Мансардное окно/стекло

| | |
|--|--|
| Тип люка | • Панорамный люк можно открыть |
| Передние/задние электрические стеклоподъемники | До •/после • |
| Функция подъема окна одним нажатием | • Вся машина |
| Функция защиты от заземления окон | • |
| Автомобильное зеркало для макияжа | • Освещение главного водителя; • освещение второго пилота |
| Задний дворник | - |
| Функция стеклоочистителя с датчиком дождя | • Индуктивный тип дождя |

Цвет интерьера и экстерьера

| | |
|-------------|--|
| Цвет кузова | Серебро кастми: # C6C1B4; Золото для глаз: # E8D161; Портиман синий: #1459A0; руда белый: # E7E7E7; Мельбурн красный: #610303; угольная сажа: # 181E2A |
|-------------|--|

Цвет интерьера и экстерьера (продолжение)

| | |
|-------------|---|
| Цвет салона | Черный/Мокко: #000000/ #423534; Черный: #000000; Черный/Коньяк: #000000/# 78593D |
|-------------|---|

Рулевое колесо/внутреннее зеркало

| | |
|--|---|
| Материал рулевого колеса | • Натуральная кожа |
| Регулировка положения рулевого колеса | • Ручная регулировка вверх и вниз |
| Многофункциональное рулевое колесо | • |
| Подогрев рулевого колеса | - |
| Память рулевого колеса | - |
| Экран дисплея маршрутного компьютера | • Цвет |
| Полностью ЖК-панель приборов | • |
| Размер ЖК-дисплея | • 12,3 дюйма |
| Функция внутреннего зеркала заднего вида | • Ручное антибликовое покрытие; ○ Автоматическое антибликовое покрытие |
| Цифровой дисплей HUD Head Up | ○ |
| Подрулевые лепестки переключения передач | ○(USD 265) |

Интеллектуальная конфигурация

| | |
|----------------------------------|--------------|
| Сервисы подключенного автомобиля | ○(USD 1,029) |
| Обновления по воздуху (ОТА) | • |

Контроль вождения

| | |
|--|--|
| Переключатель режима движения | • Спорт; • экономичный; • стандарт/комфорт |
| Автоматическая парковка | • |
| Помощь при трогании на подъеме | • |
| Технология запуска и остановки двигателя | • |

Приводное оборудование

Приводное оборудование (продолжение)

| | |
|--|--|
| Передний/задний парковочный радар | До •/после • |
| Система видеопомощи при вождении | • Изображение заднего хода; ○ 360-градусное панорамное изображение (USD 765) |

Зарядка в автомобиле

| | |
|---|-----------------------------------|
| Мультимедийный/зарядный порт | •USB;•Type-C |
| Количество портов USB/Type-C | • 2 в первом ряду/2 в заднем ряду |
| Функция беспроводной зарядки мобильного телефона | ○ Передний ряд |

Дополнительный пакет

| | |
|-----------------------------|--|
| Дополнительный пакет | Система помощи при вождении (USD 1,206; в том числе: предупреждение об отклонении полосы движения, предупреждение о слепой зоне изменения полосы движения и автоматическое напоминание об ограничении скорости), инновационный набор (USD 1,926; в том числе: система управления жестами, полноцветная система отображения на ровном уровне), профессиональная система помощи вождению (USD 3,103, в том числе: функция удержания полосы движения, функция освобождения двухручного следа) |
|-----------------------------|--|

"●" = Стандартное оборудование

"_" = Недоступно

"○" = Опциональное оборудование.

Примечание: Это автомобили для китайского рынка.
Гарантийное покрытие недоступно за пределами Китая.