

# Rapport de Détail du Véhicule

## BMW 6 Series GT 2018 640i xDrive M Ensemble de sport

### Informations de Base

|                          |                   |
|--------------------------|-------------------|
| Marque                   | <b>BMW</b>        |
| Kilométrage              | <b>83,000 km</b>  |
| Couleur                  | <b>Noir</b>       |
| Première immatriculation | <b>2018-07-01</b> |
| Nombre de transferts     | <b>0</b>          |

### Images du Véhicule

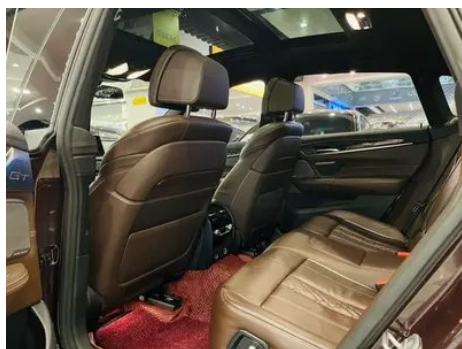
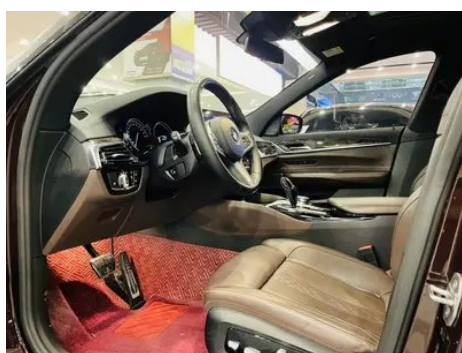





## État du Véhicule

1. Rails et armature du siège conducteur, Traces de démontage. 2. Rails et armature du siège passager avant, Traces de démontage. 3. Aile arrière droite, Rayure.

## Informations de Configuration

### Informations sur le modèle

|                          |  |
|--------------------------|--|
| <b>Nom du modèle</b>     | BMW 6 Series GT 2018 640i xDrive M Ensemble de sport |
| <b>Date de lancement</b> | 2017.11  |

### Paramètres de base

|  |                              |
|--|------------------------------|
| <b>Catégorie du véhicule</b>               | Voitures moyennes et grandes |
| <b>Type d'énergie</b>                      | Essence                      |
| <b>Puissance maximale (kW)</b>             | 250                          |
| <b>Couple maximal (N·m)</b>                | 450                          |
| <b>Transmission</b>                        | 8 bras auto-intégré          |
| <b>Type de carrosserie</b>                 | Liftback                     |
| <b>Moteur</b>                              | 3.0T 340 chevaux L6          |
| <b>Dimensions (L×l×H) (mm)</b>             | 5103*1904*1550               |
| <b>Accélération 0-100 km/h (s)</b>         | 5.3                          |
| <b>Vitesse maximale (km/h)</b>             | 250                          |
| <b>Poids à vide (kg)</b>                   | 2000                         |
| <b>Poids total autorisé en charge (kg)</b> | -                            |
| <b>Consommation mixte NEDC (L/100 km)</b>  | 8.2                          |

## Paramètres de base (suite)

|  |       |
|--|-------|
| <b>Accélération mesurée 0-100 km/h (s)</b> | 5.12  |
| <b>Distance de freinage 100-0 km/h (m)</b> | 36.04 |
| <b>Consommation réelle (L/100 km)</b>      | 10.6  |

## moteur

|  |                       |
|--|-----------------------|
| <b>Référence moteur</b>                  | B58B30A               |
| <b>Cylindrée (mL)</b>                    | 2998                  |
| <b>Cylindrée (L)</b>                     | 3.0                   |
| <b>Type d'admission</b>                  | Turbo                 |
| <b>Configuration des cylindres</b>       | L                     |
| <b>Nombre de cylindres</b>               | 6                     |
| <b>Soupapes par cylindre</b>             | 4                     |
| <b>Distribution</b>                      | DOHC                  |
| <b>Puissance maximale (ch)</b>           | 340                   |
| <b>Régime de puissance maxi (tr/min)</b> | 5500-6500             |
| <b>Régime de couple maxi (tr/min)</b>    | 1380-5200             |
| <b>Puissance nette maximale (kW)</b>     | 250                   |
| <b>Indice d'octane</b>                   | Numéro 95             |
| <b>Système d'alimentation</b>            | Pulvérisation directe |
| <b>Matériau de culasse</b>               | Alliage d'aluminium   |
| <b>Matériau de bloc-moteur</b>           | Alliage d'aluminium   |
| <b>Disposition du moteur</b>             | Vertical              |

## Écran/Système

|   |   |
|---|---|
| <b>Écran couleur de contrôle central</b>            | <ul style="list-style-type: none"><li>• Écran LCD tactile</li></ul>               |
| <b>Taille de l'écran d'infodivertissement</b>       | <ul style="list-style-type: none"><li>• 10.25 pouces</li></ul>                    |
| <b>Bluetooth/Téléphone embarqué</b>                 | <ul style="list-style-type: none"><li>•</li></ul>                                 |
| <b>Intégration/Mise en miroir de smartphone</b>     | <ul style="list-style-type: none"><li>• Prise en charge d'Apple CarPlay</li></ul> |
| <b>Système de contrôle de reconnaissance vocale</b> | <ul style="list-style-type: none"><li>•</li></ul>                                 |

## Écran/Système (suite)

|                                |                      |
|--------------------------------|----------------------|
| <b>Lecteur CD/DVD embarqué</b> | • CD à disque unique |
| <b>Contrôle gestuel</b>        | ○                    |

## Corps

|                                    |                |
|------------------------------------|----------------|
| <b>Longueur (mm)</b>               | 5103           |
| <b>Largeur (mm)</b>                | 1904           |
| <b>Hauteur (mm)</b>                | 1550           |
| <b>Empattement (mm)</b>            | 3070           |
| <b>Voie avant (mm)</b>             | -              |
| <b>Voie arrière (mm)</b>           | -              |
| <b>Type d'ouverture des portes</b> | Porte battante |
| <b>Nombre de portes</b>            | 5              |
| <b>Nombre de places</b>            | 5              |
| <b>Capacité du réservoir (L)</b>   | 68             |
| <b>Volume du coffre (L)</b>        | -              |
| <b>Coefficient de traînée (Cx)</b> | -              |

## Boîte de vitesse

|                             |  |
|-----------------------------|--|
| <b>Abréviation</b>          | 8 bras auto-intégré                            |
| <b>Nombre de rapports</b>   | 8  |
| <b>Type de transmission</b> | Transmission automatique avec mode manuel (AT) |

## Direction du châssis

|  |  |
|--|--|
| <b>Type de transmission</b>              | Moteur avant, transmission intégrale (F-AWD) |
| <b>Quatre roues motrices</b>             | Quad Drive                                   |
| <b>Structure différentielle centrale</b> | Embrayage multi-feuilles                     |
| <b>Type de suspension avant</b>          | Suspension indépendante à double bras        |
| <b>Type de suspension arrière</b>        | Suspension indépendante multi-bras           |
| <b>Type de direction assistée</b>        | Aide électrique                              |
| <b>Structure du corps</b>                | Chargé                                       |

## Configuration des sièges

|                            |                  |
|----------------------------|------------------|
| <b>Matériau des sièges</b> | • Ceau véritable |
|----------------------------|------------------|

## Configuration des sièges (suite)

|  |  |
|--|--|
| <b>Réglage du siège principal</b>                                  | <ul style="list-style-type: none"><li>• Réglage avant-arrière; • Réglage du dossier; • Réglage en hauteur (4 directions); • Réglage des épaules; • Réglage de l'appui-pieds; • Soutien lombaire (4 directions)</li></ul> |
| <b>Méthode de réglage du siège arrière</b>                         | <ul style="list-style-type: none"><li>• Réglage avant-arrière; • Réglage du dossier; • Réglage en hauteur (4 directions); • Réglage des épaules; • Réglage de l'appui-pieds; • Soutien lombaire (4 directions)</li></ul> |
| <b>Réglage électrique du siège conducteur et du siège passager</b> | Principal •/Vice •   |
| <b>Fonctions des sièges avant</b>                                  | <ul style="list-style-type: none"><li>• Chauffage • Ventilation Massage (9900 Yuan)</li></ul>  |
| <b>Fonction mémoire du siège électrique</b>                        | <ul style="list-style-type: none"><li>• Position de conducteur</li></ul>   |
| <b>Boutons de réglage arrière du siège passager avant</b>          | -  |
| <b>Réglage du siège de la deuxième rangée</b>                      | <ul style="list-style-type: none"><li>• Réglage du dossier</li></ul>   |
| <b>Banquette arrière rabattable</b>                                | <ul style="list-style-type: none"><li>• La proportion est abaissée</li></ul>   |
| <b>Accoudoir central avant/arrière</b>                             | <ul style="list-style-type: none"><li>• Avant/arrière •</li></ul>  |
| <b>Porte-gobelet arrière</b>                                       | <ul style="list-style-type: none"><li>•</li></ul>  |
| <b>Fonctions des sièges de la deuxième rangée</b>                  | <ul style="list-style-type: none"><li>• Chauffage</li></ul>  |
| <b>Sièges de deuxième rangée réglables électriquement</b>          | <ul style="list-style-type: none"><li>•</li></ul>  |

## Sécurité active

|   |   |
|---|---|
| <b>Système antiblocage des roues (ABS)</b>              | <ul style="list-style-type: none"><li>•</li></ul> |
| <b>Répartiteur électronique de freinage (EBD/CBC)</b>   | <ul style="list-style-type: none"><li>•</li></ul> |
| <b>Système d'assistance au freinage (EBA/BAS/BA)</b>    | <ul style="list-style-type: none"><li>•</li></ul> |
| <b>Système antipatinage (ASR/TCS/TRC)</b>               | <ul style="list-style-type: none"><li>•</li></ul> |
| <b>Contrôle électronique de stabilité (ESC/ESP/DSC)</b> | <ul style="list-style-type: none"><li>•</li></ul> |

## Sécurité active (suite)

|  |                                |
|--|--------------------------------|
| <b>Système de surveillance de la pression des pneus (TPMS)</b>   | • Alarme de pression des pneus |
| <b>Avertisseur de ceinture de sécurité</b>                       | • Première rangée              |
| <b>Fixations ISOFIX pour siège enfant</b>                        | •                              |
| <b>Système d'avertissement de franchissement de ligne (LDWS)</b> | ○                              |
| <b>Système de freinage d'urgence autonome (AEB)</b>              | ○                              |
| <b>Détection de fatigue du conducteur</b>                        | •                              |
| <b>Alerte de collision frontale (FCW)</b>                        | ○                              |
| <b>Système d'appel d'urgence (eCall)</b>                         | •                              |

## Climatisation/réfrigérateur

|  |                             |
|--|-----------------------------|
| <b>Méthode de contrôle de la température de la climatisation</b> | • Climatisation automatique |
| <b>Climatisation indépendante arrière</b>                        | •                           |
| <b>Bouches d'aération des sièges arrière</b>                     | •                           |
| <b>Contrôle de zone de température</b>                           | •                           |
| <b>Purificateur d'air pour voiture</b>                           | -                           |
| <b>Filtre PM2.5 d'habitacle</b>                                  | •                           |
| <b>Générateur d'ions négatifs</b>                                | ○                           |
| <b>Dispositif de parfum pour voiture</b>                         | ○                           |

## Sécurité passive

|  |                    |
|--|--------------------|
| <b>Airbag conducteur/passager</b>                      | Principal •/Vice • |
| <b>Airbags latéraux avant/arrière</b>                  | Avant •/arrière-   |
| <b>Airbags de tête avant/arrière (airbags rideaux)</b> | • Avant/arrière •  |

## Sécurité passive (suite)

|                                       |   |
|---------------------------------------|---|
| <b>Pneus run-flat</b>                 | • |
| <b>Protection passive des piétons</b> | • |

## Frein de roue

|   |                                       |
|---|---------------------------------------|
| <b>Type de freins avant</b>             | Ventilation à disque                  |
| <b>Type de freins arrière</b>           | Ventilation à disque                  |
| <b>Type de frein de stationnement</b>   | Voiture de stationnement électronique |
| <b>Dimensions des pneus avant</b>       | 245/40 R20                            |
| <b>Dimensions des pneus arrière</b>     | 275/35 R20                            |
| <b>Dimensions de la roue de secours</b> | Aucun                                 |

## Audio/Éclairage intérieur

|                                       |   |
|---------------------------------------|---|
| <b>Nom de marque du haut-parleur</b>  | • Harman/Kardon Hamancatton; ○ Bowers & Wilkins Baohua Wei Jian (USD 4,809) |
| <b>Nombre de locuteurs</b>            | • $\geq 12$ haut-parleurs   |
| <b>Éclairage d'ambiance intérieur</b> | • 11 couleurs   |

## Fonctions de conduite

|   |  |
|---|--|
| <b>Affichage des informations de trafic de navigation</b> | •  |
| <b>Assistance de voie</b>                                 | ○  |
| <b>Système d'assistance au maintien de la voie</b>        | ○  |
| <b>Système de régulateur de vitesse</b>                   | • Croisière à vitesse fixe; ○ Croisière adaptative |
| <b>Système de navigation par satellite</b>                | •  |
| <b>Assistance au stationnement</b>                        | •  |

## Éclairage extérieur

|  |      |
|--|------|
| <b>Source de lumière de croisement</b>   | •LED |
| <b>Source lumineuse de feux de route</b> | •LED |
| <b>Feux de jour à LED</b>                | •    |

## Éclairage extérieur (suite)

|  |   |
|--|---|
| <b>Feux de route et de croisement adaptatifs</b> | <ul style="list-style-type: none"><li>•</li></ul> |
| <b>Phares automatiques</b>                       | <ul style="list-style-type: none"><li>•</li></ul> |
| <b>Phares réglables en hauteur</b>               | <ul style="list-style-type: none"><li>•</li></ul> |
| <b>Délai d'extinction des phares</b>             | <ul style="list-style-type: none"><li>•</li></ul> |
| <b>Allumer les phares</b>                        | <ul style="list-style-type: none"><li>•</li></ul> |

## Rétroviseurs extérieurs

|                                       |   |
|---------------------------------------|---|
| <b>Fonction rétroviseur extérieur</b> | <ul style="list-style-type: none"><li>• Réglage électrique; • pliage électrique; • mémoire du rétroviseur; • chauffage du rétroviseur; • retournement automatique; • pliage automatique de la voiture de verrouillage; • anti-éblouissement automatique</li></ul> |
|---------------------------------------|---|

## Apparence/antivol

|   |  |
|---|--|
| <b>Matériau de la jante</b>                               | <ul style="list-style-type: none"><li>• Alliage d'aluminium</li></ul>                            |
| <b>Coffre électrique</b>                                  | <ul style="list-style-type: none"><li>•</li></ul>  |
| <b>Antidémarrage électronique du moteur</b>               | <ul style="list-style-type: none"><li>•</li></ul>  |
| <b>Système de verrouillage centralisé dans la voiture</b> | <ul style="list-style-type: none"><li>•</li></ul>  |
| <b>Type de clé</b>  | <ul style="list-style-type: none"><li>• Clé de télécommande; ○ Clé d'écran LCD tactile</li></ul> |
| <b>Système de démarrage sans clé</b>                      | <ul style="list-style-type: none"><li>•</li></ul>  |
| <b>Fonction d'entrée sans clé</b>                         | <ul style="list-style-type: none"><li>• Première rangée</li></ul>                                |
| <b>Kit d'apparence</b>                                    | <ul style="list-style-type: none"><li>• Style sportif</li></ul>                                  |
| <b>Coffre mains libres</b>                                | <ul style="list-style-type: none"><li>•</li></ul>  |
| <b>Fonction de démarrage à distance</b>                   | <ul style="list-style-type: none"><li>○</li></ul>  |
| <b>calandre fermée active</b>                             | <ul style="list-style-type: none"><li>•</li></ul>  |
| <b>Fermeture électrique des portes</b>                    | <ul style="list-style-type: none"><li>○ Véhicule complet</li></ul>                               |
| <b>Conception de porte sans cadre</b>                     | <ul style="list-style-type: none"><li>•</li></ul>  |

## Puits de lumière/Verre

|                             |  |
|-----------------------------|--|
| <b>Type de toit ouvrant</b> | <ul style="list-style-type: none"><li>• Peut ouvrir la lucarne panoramique</li></ul> |
|-----------------------------|--|

## Puits de lumière/Verre (suite)

|  |   |
|--|---|
| <b>Vitres électriques avant/arrière</b>              | • Avant/arrière •                                       |
| <b>Fonction de levage de vitre à une touche</b>      | • Véhicule complet                                      |
| <b>Fonction anti-pincement de fenêtre</b>            | •   |
| <b>Miroir de maquillage pour voiture</b>             | • Lumière de conduite principale; • Lumière de copilote |
| <b>Essuie-glace arrière</b>                          | -   |
| <b>Fonction d'essuie-glace avec capteur de pluie</b> | • Induction des précipitations                          |
| <b>Pare-soleil pour lunette arrière</b>              | ○ Électrique  |

## Couleur intérieure et extérieure

|                           |  |
|---------------------------|--|
| <b>Couleur extérieure</b> | Rouge de Bourgogne #401422<br>Minerais blanc #E7E7E7 Ci pierre #B1C8D6<br>Gris mystique #3C3C3C<br>Noir carbone #0F1319 Montagne de neige blanche #FAFAFA<br>Brésil brun #554006 |
| <b>Couleur intérieure</b> | Noir Blanc ivoire #000000 #FFFFFF<br>Noir #000000 Noir Couleur moka #000000 #423932  |

## Volant/rétroviseur intérieur

|  |                                      |
|--|--------------------------------------|
| <b>Matériau du volant</b>                          | • Ceau véritable                     |
| <b>Réglage de la position du volant</b>            | • Réglage électrique de haut en bas  |
| <b>Volant multifonction</b>                        | •                                    |
| <b>Volant chauffant</b>                            | ○                                    |
| <b>Mémoire du volant</b>                           | •                                    |
| <b>Écran d'affichage de l'ordinateur de bord</b>   | • Couleur                            |
| <b>Tableau de bord LCD complet</b>                 | •                                    |
| <b>Fonction rétroviseur intérieur</b>              | • Antiéblouissement automatique      |
| <b>Changement de vitesse</b>                       | • Changement de vitesse électronique |
| <b>Affichage numérique tête haute HUD</b>          | •                                    |
| <b>Palettes de changement de vitesse au volant</b> | •                                    |

## Configuration intelligente

|                                      |   |
|--------------------------------------|---|
| <b>Services de voiture connectée</b> | • |
| <b>Mises à jour OTA</b>              | - |

## Contrôle de la conduite

|  |   |
|--|---|
| <b>Commutateur de mode de conduite</b>               | • Sport; • Économie; • Norme/Confort  |
| <b>Stationnement automatique</b>                     | •   |
| <b>Aide au démarrage en côte</b>                     | •   |
| <b>Fonction de suspension variable</b>               | • Réglage de l'amortissement de suspension; • Réglage de la hauteur de suspension |
| <b>Suspension pneumatique</b>                        | •   |
| <b>Technologie de démarrage et d'arrêt du moteur</b> | •   |
| <b>Direction active intégrale</b>                    | ○   |

## Matériel de conduite

|  |                                  |
|--|----------------------------------|
| <b>Radar de stationnement avant/arrière</b>    | • Avant/arrière •                |
| <b>Système de caméras d'aide à la conduite</b> | • Image panoramique à 360 degrés |

## Recharge en voiture

|  |                     |
|--|---------------------|
| <b>Port multimédia/de chargement</b>                           | •USB                |
| <b>Nombre de ports USB/Type-C</b>                              | • 1 au premier rang |
| <b>Fonction de chargement sans fil pour téléphone portable</b> | ○ Première rangée   |
| <b>Prise de courant 12 V dans le coffre à bagages</b>          | •                   |

---

"●" = Équipement de série

"□" = Non disponible

"○" = Équipement en option.

Remarque : Il s'agit de véhicules du marché chinois. La couverture de garantie n'est pas disponible en dehors de la Chine.