

# Rapport de Détail du Véhicule

Mercedes-Benz GLE Coupe 2020 GLE 450  
4MATIC Coupé SUV Style tendance

## Informations de Base

Marque	Mercedes-Benz
Kilométrage	48,000 km
Couleur	Noir
Première immatriculation	2022-01-01
Nombre de transferts	0

## Images du Véhicule

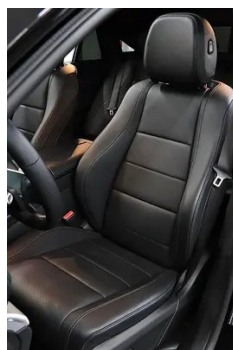



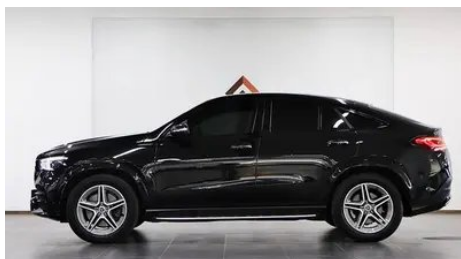

## État du Véhicule

1. Rails et armature du siège conducteur, Traces de démontage. 2. Rails et armature du siège passager avant, Traces de démontage.

## Informations de Configuration

### Informations sur le modèle

<b>Nom du modèle</b>	Mercedes-Benz GLE Coupe 2020 GLE 450 4MATIC Coupé SUV Style tendance
<b>Date de lancement</b>	2020.09

### Paramètres de base

<b>Catégorie du véhicule</b>	SUV de taille et taille
<b>Type d'énergie</b>	Essence + système hybride léger 48V
<b>Puissance maximale (kW)</b>	270
<b>Couple maximal (N·m)</b>	500
<b>Transmission</b>	9 bras auto-intégré
<b>Type de carrosserie</b>	SUV crossover
<b>Moteur</b>	2.5T 367 ch I6
<b>Dimensions (L×I×H) (mm)</b>	4955*2018*1716
<b>Accélération 0-100 km/h (s)</b>	5.9
<b>Vitesse maximale (km/h)</b>	250
<b>Poids à vide (kg)</b>	-
<b>Poids total autorisé en charge (kg)</b>	-

## Paramètres de base (suite)

<b>Consommation mixte NEDC (L/100 km)</b>	8.9
---	-----

## moteur

<b>Référence moteur</b>	256 925
<b>Cylindrée (mL)</b>	2498
<b>Cylindrée (L)</b>	2.5
<b>Type d'admission</b>	Turbo électrique suralimenté
<b>Configuration des cylindres</b>	L
<b>Nombre de cylindres</b>	6
<b>Soupapes par cylindre</b>	4
<b>Distribution</b>	DOHC
<b>Puissance maximale (ch)</b>	367
<b>Régime de puissance maxi (tr/min)</b>	5900-6100
<b>Régime de couple maxi (tr/min)</b>	2000-4000
<b>Puissance nette maximale (kW)</b>	270
<b>Indice d'octane</b>	Numéro 95
<b>Système d'alimentation</b>	Pulvérisation directe
<b>Matériau de culasse</b>	Alliage d'aluminium
<b>Matériau de bloc-moteur</b>	Alliage d'aluminium
<b>Disposition du moteur</b>	Vertical

## Écran/Système

<b>Écran couleur de contrôle central</b>	• Écran LCD tactile
<b>Taille de l'écran d'infodivertissement</b>	• 12.3 pouces
<b>Bluetooth/Téléphone embarqué</b>	•
<b>Intégration/Mise en miroir de smartphone</b>	• Prise en charge d'Apple CarPlay; • Prise en charge de Baidu CarLife
<b>Système de contrôle de reconnaissance vocale</b>	• Système multimédia; • Navigation; • Téléphone; • Climatisation

## Corps

<b>Longueur (mm)</b>	4955
----------------------	------

## Corps (suite)

<b>Largeur (mm)</b>	2018
<b>Hauteur (mm)</b>	1716
<b>Empattement (mm)</b>	2935
<b>Voie avant (mm)</b>	-
<b>Voie arrière (mm)</b>	-
<b>Type d'ouverture des portes</b>	Porte battante
<b>Nombre de portes</b>	5
<b>Nombre de places</b>	5
<b>Volume du coffre (L)</b>	655-1790
<b>Coefficient de traînée (Cx)</b>	-
<b>Angle d'attaque (°)</b>	24.2
<b>Angle de fuite (°)</b>	24.4

## Boîte de vitesse

<b>Abréviation</b>	9 bras auto-intégré
<b>Nombre de rapports</b>	9
<b>Type de transmission</b>	Transmission automatique avec mode manuel (AT)

## Direction du châssis

<b>Type de transmission</b>	Moteur avant, transmission intégrale (F-AWD)
<b>Quatre roues motrices</b>	Quad Drive
<b>Structure différentielle centrale</b>	Embrayage multi-feuilles
<b>Type de suspension avant</b>	Suspension indépendante à double bras
<b>Type de suspension arrière</b>	Suspension indépendante multi-bras
<b>Type de direction assistée</b>	Aide électrique
<b>Structure du corps</b>	Chargé

## Configuration des sièges

<b>Matériau des sièges</b>	<input type="radio"/> Ceau véritable; • Peau imitation
<b>Réglage du siège principal</b>	• Ajustement avant et arrière; • Ajustement du dossier; • Ajustement haut et bas (4 direction); • Soutien à la taille (4 direction)

## Configuration des sièges (suite)

<b>Méthode de réglage du siège arrière</b>	<ul style="list-style-type: none"><li>• Réglage avant et arrière; • Réglage dossier; • Réglage haut et bas (4 direction)</li></ul>
<b>Réglage électrique du siège conducteur et du siège passager</b>	Principal •/Vice •
<b>Fonctions des sièges avant</b>	<ul style="list-style-type: none"><li>• Chauffage; ○ Ventilation (USD 1,544)</li></ul>
<b>Fonction mémoire du siège électrique</b>	<ul style="list-style-type: none"><li>• Position de conducteur; ○ position de copilote</li></ul>
<b>Boutons de réglage arrière du siège passager avant</b>	-
<b>Banquette arrière rabattable</b>	<ul style="list-style-type: none"><li>• La proportion est abaissée</li></ul>
<b>Accoudoir central avant/arrière</b>	<ul style="list-style-type: none"><li>• Avant/arrière •</li></ul>
<b>Porte-gobelet arrière</b>	<ul style="list-style-type: none"><li>•</li></ul>

## Sécurité active

<b>Système antiblocage des roues (ABS)</b>	<ul style="list-style-type: none"><li>•</li></ul>
<b>Répartiteur électronique de freinage (EBD/CBC)</b>	<ul style="list-style-type: none"><li>•</li></ul>
<b>Système d'assistance au freinage (EBA/BAS/BA)</b>	<ul style="list-style-type: none"><li>•</li></ul>
<b>Système antipatinage (ASR/TCS/TRC)</b>	<ul style="list-style-type: none"><li>•</li></ul>
<b>Contrôle électronique de stabilité (ESC/ESP/DSC)</b>	<ul style="list-style-type: none"><li>•</li></ul>
<b>Système de surveillance de la pression des pneus (TPMS)</b>	<ul style="list-style-type: none"><li>• Affichage de la pression des pneus</li></ul>
<b>Avertisseur de ceinture de sécurité</b>	<ul style="list-style-type: none"><li>• Véhicule complet</li></ul>
<b>Fixations ISOFIX pour siège enfant</b>	<ul style="list-style-type: none"><li>•</li></ul>
<b>Système d'avertissement de franchissement de ligne (LDWS)</b>	-
<b>Système de freinage d'urgence autonome (AEB)</b>	<ul style="list-style-type: none"><li>•</li></ul>
<b>Détection de fatigue du conducteur</b>	<ul style="list-style-type: none"><li>•</li></ul>

## Sécurité active (suite)

<b>Système d'appel d'urgence (eCall)</b>	•
--	---

## Climatisation/réfrigérateur

<b>Méthode de contrôle de la température de la climatisation</b>	• Climatisation automatique
<b>Climatisation indépendante arrière</b>	○(USD 1,397)
<b>Bouches d'aération des sièges arrière</b>	•
<b>Contrôle de zone de température</b>	•
<b>Purificateur d'air pour voiture</b>	-
<b>Filtre PM2.5 d'habitacle</b>	•
<b>Générateur d'ions négatifs</b>	○
<b>Dispositif de parfum pour voiture</b>	○(USD 1,456)

## Sécurité passive

<b>Airbag conducteur/passager</b>	Principal •/Vice •
<b>Airbags latéraux avant/arrière</b>	Airbags latéraux avant •/arrière ○ (USD 721)
<b>Airbags de tête avant/arrière (airbags rideaux)</b>	• Avant/arrière •

## Frein de roue

<b>Type de freins avant</b>	Ventilation à disque
<b>Type de freins arrière</b>	Ventilation à disque
<b>Type de frein de stationnement</b>	Voiture de stationnement électronique
<b>Dimensions des pneus avant</b>	275/50 R20
<b>Dimensions des pneus arrière</b>	275/50 R20
<b>Dimensions de la roue de secours</b>	Aucun

## Audio/Éclairage intérieur

<b>Nom de marque du haut-parleur</b>	○Burmester Voix de Berlin (12000 Yuan)
--------------------------------------	--

## Audio/Éclairage intérieur (suite)

<b>Nombre de locuteurs</b>	<input type="radio"/> 13 Haut-parleur (12000 Yuan) <input type="checkbox"/> 10-11 haut-parleurs
<b>Éclairage d'ambiance intérieur</b>	<input type="checkbox"/> 64 couleurs

## Fonctions de conduite

<b>Affichage des informations de trafic de navigation</b>	<input type="checkbox"/>
<b>Assistance de voie</b>	<input type="checkbox"/>
<b>Système d'assistance au maintien de la voie</b>	-
<b>Système de régulateur de vitesse</b>	<input type="checkbox"/> Croisière à vitesse fixe
<b>Système de navigation par satellite</b>	<input type="checkbox"/>
<b>Assistance au stationnement</b>	<input type="checkbox"/>

## Éclairage extérieur

<b>Source de lumière de croisement</b>	<input type="checkbox"/> LED
<b>Source lumineuse de feux de route</b>	<input type="checkbox"/> LED
<b>Feux de jour à LED</b>	<input type="checkbox"/>
<b>Feux de route et de croisement adaptatifs</b>	<input type="checkbox"/>
<b>Phares automatiques</b>	<input type="checkbox"/>
<b>Phares réglables en hauteur</b>	<input type="checkbox"/>
<b>Délai d'extinction des phares</b>	<input type="checkbox"/>
<b>Caractéristiques d'éclairage</b>	<input type="radio"/> Phares MULTIBEAM LED (USD 1,691)
<b>Allumer les phares</b>	<input type="radio"/>

## Rétroviseurs extérieurs

<b>Fonction rétroviseur extérieur</b>	<input type="checkbox"/> Réglage électrique; <input type="checkbox"/> pliage électrique; <input type="checkbox"/> mémoire du rétroviseur; <input type="checkbox"/> chauffage du rétroviseur; <input type="checkbox"/> retournement automatique; <input type="checkbox"/> pliage automatique de la voiture de verrouillage; <input type="checkbox"/> anti-éblouissement automatique
---------------------------------------	--

## Apparence/antivol

## Apparence/antivol (suite)

<b>Matériau de la jante</b>	• Alliage d'aluminium
<b>Coffre électrique</b>	•
<b>Antidémarrage électronique du moteur</b>	•
<b>Système de verrouillage centralisé dans la voiture</b>	•
<b>Type de clé</b>	• Clé de télécommande
<b>Système de démarrage sans clé</b>	•
<b>Fonction d'entrée sans clé</b>	• Véhicule complet
<b>Kit d'apparence</b>	• Style sportif
<b>Coffre mains libres</b>	•
<b>Mémoire de position du coffre électrique</b>	•
<b>Fonction de démarrage à distance</b>	•

## Puits de lumière/Verre

<b>Type de toit ouvrant</b>	• Peut ouvrir la lucarne panoramique
<b>Vitres électriques avant/arrière</b>	• Avant/arrière •
<b>Fonction de levage de vitre à une touche</b>	• Véhicule complet
<b>Fonction anti-pincement de fenêtre</b>	•
<b>Miroir de maquillage pour voiture</b>	• Lumière de conduite principale; • Lumière de copilote
<b>Essuie-glace arrière</b>	-
<b>Fonction d'essuie-glace avec capteur de pluie</b>	• Induction des précipitations
<b>Vitre de confidentialité arrière</b>	•

## Couleur intérieure et extérieure

## Couleur intérieure et extérieure (suite)

<b>Couleur extérieure</b>	Zirconium Quartz Rouge #AF021C Arctique blanc #FFFFFFE9 Pierre de calcium bleu de silicium de silicium d'eau #001655 Yao Rock noir #000000 Chaux au clair de lune #62686C Grand-mère pierre verte #274A3B Bleu gemme #263963 Argent Haosha #AAB4BE Noir #000000 Argent Iridium #888F92 Diamant blanc #EFEBEA
<b>Couleur intérieure</b>	Noir #000000 Truffe brun Noir #4F3E31 #000000 Macchiato beige Noir #AEA49E #000000 Magma Gris Noir #564F53 #000000

## Volant/rétroviseur intérieur

<b>Matériau du volant</b>	• Ceuu véritable
<b>Réglage de la position du volant</b>	• Réglage électrique de haut en bas
<b>Volant multifonction</b>	•
<b>Volant chauffant</b>	-
<b>Mémoire du volant</b>	•
<b>Écran d'affichage de l'ordinateur de bord</b>	• Couleur
<b>Tableau de bord LCD complet</b>	•
<b>Taille de l'instrument LCD</b>	• 12.3 pouces
<b>Fonction rétroviseur intérieur</b>	• Antiéblouissement automatique
<b>Affichage numérique tête haute HUD</b>	○(USD 2,279)
<b>Palettes de changement de vitesse au volant</b>	•

## Configuration intelligente

<b>Services de voiture connectée</b>	•
<b>Mises à jour OTA</b>	-

## Contrôle de la conduite

<b>Commutateur de mode de conduite</b>	• Sport; • Standard/Confort; • Neige
<b>Stationnement automatique</b>	•
<b>Descente en pente raide</b>	•

## Contrôle de la conduite (suite)

<b>Aide au démarrage en côte</b>	•
<b>Fonction de suspension variable</b>	• Réglage de l'amortissement de suspension; • Réglage de la hauteur de suspension
<b>Suspension pneumatique</b>	•
<b>Rapport de direction variable</b>	•
<b>Technologie de démarrage et d'arrêt du moteur</b>	•

## Matériel de conduite

<b>Radar de stationnement avant/arrière</b>	• Avant/arrière •
<b>Système de caméras d'aide à la conduite</b>	• Image panoramique à 360 degrés

## Recharge en voiture

<b>Port multimédia/de chargement</b>	•Type-C
<b>Nombre de ports USB/ Type-C</b>	• 3 avant/2 arrière
<b>Prise de courant 12 V dans le coffre à bagages</b>	•

---

"●" = Équipement de série

"-" = Non disponible

"○" = Équipement en option.

Remarque : Il s'agit de véhicules du marché chinois. La couverture de garantie n'est pas disponible en dehors de la Chine.