Informe de Detalles del Vehículo

Chery Arrizo 8 PRO 2025 1.6T DCT De lujo+

Información Básica

Marca	**Chery**
Kilometraje	**5,000 km**
Color	**Gris oscuro**
Primera matriculación	**2025-03-01**
Número de transferencias	**0**

Imágenes del Vehículo




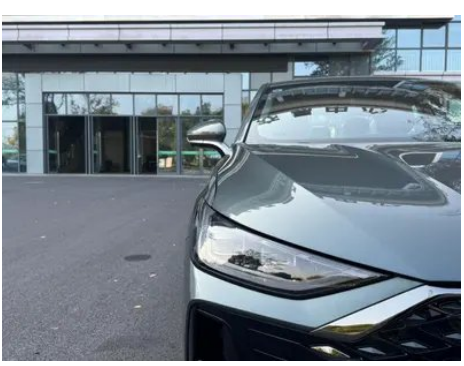












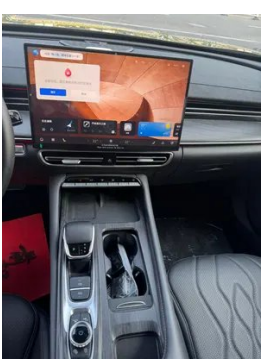
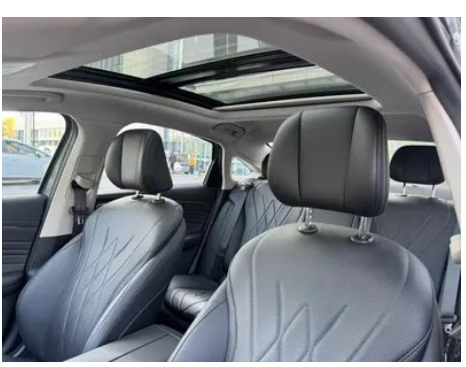

Condición del Vehículo

1. Paneles metálicos de carrocería originales con pintura de fábrica.

Información de Configuración

Información del modelo

Nombre del modelo	Chery Arrizo 8 PRO 2025 1.6T DCT De lujo+

Información del modelo (continuación)

Fecha de lanzamiento	2025.03

Parámetros básicos

Categoría del vehículo	Coche compacto
Tipo de energía	Gasolina
Potencia máxima (kW)	145
Par máximo (N·m)	290
Transmisión	transmisión de doble embrague húmedo (7 velocidades)
Tipo de carrocería	Sedán
Motor	1.6T 197 CV L4
Dimensiones (L×A×A) (mm)	4780*1843*1469
Aceleración 0-100 km/h (s)	-
Velocidad máxima (km/h)	205
Peso en vacío (kg)	1471
Peso máximo autorizado (kg)	1853
Consumo combinado WLTP (L/100 km)	6.50
Política de garantía primer propietario	Garantía de por vida/Uso no comercial (Se aplican las exclusiones de responsabilidad oficiales)

motor

Modelo de motor	SQRF4J16C
Cilindrada (mL)	1598
Cilindrada (L)	1.6
Tipo de admisión	Turbo
Configuración de cilindros	L
Número de cilindros	4
Válvulas por cilindro	4
Distribución	DOHC
Potencia máxima (CV)	197
Régimen de potencia máxima (rpm)	5500
Régimen de par máximo (rpm)	2000-4000

motor (continuación)

Potencia neta máxima (kW)	136.5
Octanaje	92 RON
Sistema de alimentación	Inyección directa de combustible
Material de culata	Aleación de aluminio
Material de bloque motor	Aleación de aluminio
Disposición del motor	Disposición transversal

Pantalla/Sistema

Pantalla a color de control central	• Pantalla LCD táctil
Tamaño de la pantalla de infoentretenimiento	• 15.6 pulgadas
Bluetooth/Teléfono integrado	•
Integración/Duplicación de smartphone	• Compatibilidad con Apple CarPlay; • Compatibilidad con HUAWEI HiCar; • Compatibilidad con Carlink
Sistema de control de reconocimiento de voz	• Sistema multimedia; • Navegación; • Teléfono; • Aire acondicionado; • Techo solar
Reconocimiento de voz de activación por región	• Doble zona
Sistema inteligente a bordo del vehículo	•Lion
Resolución de la pantalla de control central	•2.5K
Palabra de activación del asistente de voz	• Hola, Xiaoqi
Chip inteligente para coche	• Qualcomm Snapdragon 8155

Cuerpo

Longitud (mm)	4780
Anchura (mm)	1843
Altura (mm)	1469
Distancia entre ejes (mm)	2790
Vía delantera (mm)	1590
Vía trasera (mm)	1580
Tipo de apertura de puertas	Puerta batiente

Cuerpo (continuación)

Número de puertas	4
Número de plazas	5
Capacidad del depósito (L)	55
Volumen del tronco (L)	-
Coeficiente aerodinámico (Cx)	0.275
Ángulo de ataque (°)	14
Ángulo de salida (°)	16

Caja de cambios

Abreviatura	transmisión de doble embrague húmedo (7 velocidades)
Número de marchas	7
Tipo de transmisión	Transmisión de doble embrague húmedo (DCT)

Dirección del chasis

Tipo de tracción	Motor delantero, tracción delantera (FF)
Tipo de suspensión delantera	Suspensión independiente MacPherson
Tipo de suspensión trasera	Suspensión independiente multibrazo
Tipo de dirección asistida	Dirección asistida eléctrica
Estructura corporal	Carrocería monocasco

Configuración del asiento

Material de los asientos	• Cuero sintético
Ajuste del asiento principal	• Ajuste longitudinal; • Ajuste de respaldo; • Ajuste de altura (2 direcciones); • Soporte lumbar (4 direcciones)
Método de ajuste del coasiento	• Ajuste longitudinal; • Ajuste de respaldo; • Soporte lumbar (4 direcciones)
Ajuste eléctrico del asiento del conductor y del pasajero.	conductor •/pasajero •
Funciones del asiento delantero	• Calefacción; • Ventilación; • Masaje
Función de memoria del asiento eléctrico	• Asiento del conductor

Configuración del asiento (continuación)

Botones ajustables en la parte trasera del asiento del pasajero delantero	-
Asiento trasero plegable	• Plegado de una sola pieza
Apoyabrazos central delantero/trasero	delantero •/trasero •
Portavasos trasero	•

Seguridad activa

Sistema antibloqueo de frenos (ABS)	•
Distribución electrónica de frenado (EBD/CBC)	•
Sistema de asistencia a la frenada (EBA/BAS/BA)	•
Sistema de control de tracción (ASR/TCS/TRC)	•
Control electrónico de estabilidad (ESC/ESP/DSC)	•
Sistema de monitorización de presión de neumáticos (TPMS)	• Pantalla de presión de los neumáticos
Recordatorio de cinturón de seguridad	•
Anclajes ISOFIX para sillas infantiles	•
Sistema de aviso de cambio involuntario de carril (LDWS)	•
Frenado autónomo de emergencia (AEB)	•
Detector de fatiga del conductor	-
Alerta de colisión frontal (FCW)	•

Aire acondicionado/refrigerador

Método de control de temperatura del aire acondicionado	• Aire acondicionado automático
Climatización independiente trasera	-
Ventilaciones de aire del asiento trasero	•

Aire acondicionado/refrigerador (continuación)

Control de zona de temperatura	•
Purificador de aire para coche	•
Filtro PM2.5 para el habitáculo	•
generador de iones negativos	•
Dispositivo de fragancia para coche	•
Monitoreo de la calidad del aire	•

Seguridad pasiva

Bolsa de aire del conductor y del pasajero	conductor •/pasajero •
Airbags laterales delanteros y traseros	delantero •/trasero •
Airbags de cabeza delanteros y traseros (airbags de cortina)	delantero •/trasero •
Airbag de rodilla	• Airbag de rodilla del conductor; • Airbag de rodilla del acompañante delantero

Freno de rueda

Tipo de frenos delanteros	Freno de disco ventilado
Tipo de frenos traseros	Freno de disco
Tipo de freno de estacionamiento	Freno de estacionamiento electrónico
Tamaño de neumáticos delanteros	225/45 R18
Tamaño de neumáticos traseros	225/45 R18
Tamaño de la rueda de repuesto	De tamaño reducido
Colocación de la llanta de repuesto	En el maletero

Audio/Iluminación interior

Marca del altavoz	• Sony
Número de hablantes	• 8 altavoces
Iluminación ambiental interior	• Multicolor

Funciones de conducción

Funciones de conducción (continuación)

Pantalla de información de tráfico de navegación	•
Asistente de carril	-
Sistema de asistencia para mantenerse en el carril	•
Sistema de control de crucero	• Control de crucero adaptativo en todo el rango de velocidades
Sistema de navegación por satélite	•
Nivel de asistencia a la conducción	•L2
Centrado de carril	•
Reconocimiento de señales de tráfico vial	•
Marca del mapa	• Amap
Asistencia de estacionamiento	-

Iluminación exterior

Fuente de luz de cruce	•LED
Fuente de luz de carretera	•LED
Luces diurnas LED	•
Luces altas y bajas adaptativas	•
Faros automáticos	•
luces antiniebla delanteras	•
Faros delanteros regulables en altura	•
Retardo de apagado de los faros	•

Espejos exteriores

Función del espejo exterior	• Regulación eléctrica; • Plegado eléctrico; • Memoria del espejo retrovisor; • Calefacción del espejo retrovisor; • Inclinación automática de retrovisores al dar marcha atrás; • Plegado automático de retrovisores al bloquear

Apariencia/antirrobo

Material de la llanta	• Aleación de aluminio

Apariencia/antirrobo (continuación)

Baúl eléctrico	•
inmovilizador electrónico del motor	•
Sistema de cierre centralizado en el coche	•
Tipo de clave	• Llave de control remoto; • Llave Bluetooth
Sistema de arranque sin llave	•
Función de entrada sin llave	• Lado del conductor
Función de arranque remoto	•

Tragaluz/Vidrio

Tipo de techo solar	• Techo solar panorámico practicable
Elevalunas eléctricos delanteros y traseros	delantero •/trasero •
Función de elevación de ventana con un solo toque	• Vehículo completo
Función anti-pinzamiento de ventana	•
Espejo de maquillaje para coche	• Lado del conductor; • Lado del acompañante delantero
Limpiaparabrisas trasero	-
Función de limpiaparabrisas con sensor de lluvia	• Con sensor de lluvia

Color interior y exterior

Color exterior	Gris de bambú verde:#697882; Negro grafito:#000000; Blanco perla:#F8F8F8; Plata diamante:#E0E0E0
Color interior	Gris océano:#646464; Negro/ Marrón resplandor del atardecer:#000000/#976E3C

Volante/espejo interior

Material del volante	• Cuero
Ajuste de la posición del volante	• Ajuste manual en altura y profundidad
Volante multifunción	•

Volante/espejo interior (continuación)

Volante calefactado	-
Memoria del volante	-
Pantalla de visualización de la computadora de viaje	• Color
Panel de instrumentos LCD completo	•
Tamaño del instrumento LCD	• 10.25 pulgadas
Función del espejo retrovisor interior	• Retrovisor antideslumbramiento manual
Cambio de marchas	• Palanca de cambios electrónica

Configuración inteligente

Servicios de coche conectado	•
Actualizaciones OTA	•
Red 4G/5G	•4G
Función remota de la aplicación móvil	• Control de puertas; • Control de ventanillas; • Arranque del vehículo; • Control del climatizador; • Calefacción de asientos; • Ventilación del asiento; • Comprobación del estado del vehículo/diagnóstico; • Localización del vehículo / buscar mi coche
puntos de acceso wifi	•

Control de conducción

Interruptor de modo de conducción	• Deportivo; • Modo económico; • Estándar/Confort
Estacionamiento automático	•
Asistencia de arranque en pendiente	•
Tecnología de arranque y parada del motor	•

Hardware de conducción

Radar de estacionamiento delantero/trasero	delantero-/trasero •
Sistema de cámaras de asistencia a la conducción	• 360 grados Sistema de visión panorámica
Cámara de percepción frontal	• Cámara monocular

Hardware de conducción (continuación)

Número de cámaras	• 5 unidades
Número de radares ultrasónicos	• 4 unidades
Chasis transparente/ imagen de 540 grados	•

Carga en el coche

Puerto multimedia/de carga	•USB;•Type-C
Número de puertos USB/ Tipo-C	• Fila delantera 2 unidades / Fila trasera 1 unidad
Función de carga inalámbrica del teléfono móvil	• Fila delantera
Potencia de carga inalámbrica del teléfono móvil	•50W

"●" = Equipamiento de serie

"-" = No disponible

"○" = Equipamiento opcional.

Nota: Estos son vehículos del mercado chino. La cobertura de garantía no está disponible fuera de China.