

Informe de Detalles del Vehículo

BMW 3 Series 2025 325Li M Conjunto deportivo

Información Básica

| | |
|--------------------------|-------------------|
| Marca | BMW |
| Kilometraje | 15,000 km |
| Color | Negro |
| Primera matriculación | 2024-05-01 |
| Número de transferencias | 0 |

Imágenes del Vehículo



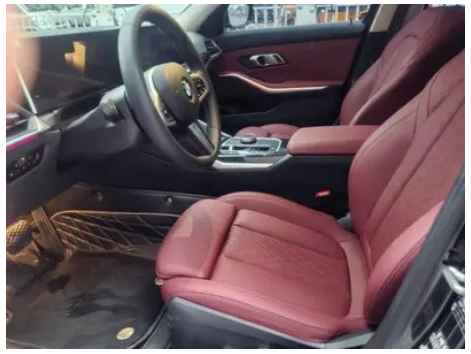

Condición del Vehículo

1. Paneles metálicos de carrocería originales con pintura de fábrica.

Información de Configuración

Información del modelo

| | |
|-----------------------------|---|
| Nombre del modelo | BMW 3 Series 2025 325Li M Conjunto deportivo |
| Fecha de lanzamiento | 2024.09 |

Parámetros básicos

| | |
|-------------------------------|---------------|
| Categoría del vehículo | Coche mediano |
| Tipo de energía | Gasolina |
| Potencia máxima (kW) | 135 |
| Par máximo (N·m) | 300 |

Parámetros básicos (continuación)

| | |
|--|--------------------------------|
| Transmisión | 8 velocidades |
| Tipo de carrocería | Sedán |
| Motor | 2.0T 184 caballos de fuerza L4 |
| Dimensiones (LxAxA) (mm) | 4838*1827*1454 |
| Aceleración 0-100 km/h (s) | 7.9 |
| Velocidad máxima (km/h) | 233 |
| Peso en vacío (kg) | 1601 |
| Peso máximo autorizado (kg) | 2055 |
| Consumo combinado WLTP (L/100 km) | 6.9 |

motor

| | |
|---|----------------------|
| Modelo de motor | B48B20C |
| Cilindrada (mL) | 1998 |
| Cilindrada (L) | 2.0 |
| Tipo de admisión | Turbo |
| Configuración de cilindros | L |
| Número de cilindros | 4 |
| Válvulas por cilindro | 4 |
| Distribución | DOHC |
| Potencia máxima (CV) | 184 |
| Régimen de potencia máxima (rpm) | 5000-6500 |
| Régimen de par máximo (rpm) | 1350-4000 |
| Potencia neta máxima (kW) | 135 |
| Octanaje | 95. |
| Sistema de alimentación | Spray directo |
| Material de culata | Aleación de aluminio |
| Material de bloque motor | Aleación de aluminio |
| Disposición del motor | Vertical |

Pantalla/Sistema

| | |
|--|-----------------------|
| Pantalla a color de control central | • Pantalla LCD táctil |
|--|-----------------------|

Pantalla/Sistema (continuación)

| | |
|---|--|
| Tamaño de la pantalla de infoentretenimiento | • 14,9 pulgadas |
| Bluetooth/Teléfono integrado | • |
| Integración/Duplicación de smartphone | • Soporte CarPlay |
| Sistema de control de reconocimiento de voz | • Sistema multimedia; • Navegación; • Teléfono; • Aire acondicionado; • Ventana de ventana |
| Sistema inteligente a bordo del vehículo | • iDrive |
| Chip inteligente para coche | • Qualcomm Snapdragon 8155 |

Cuerpo

| | |
|---------------------------------------|-----------------|
| Longitud (mm) | 4838 |
| Anchura (mm) | 1827 |
| Altura (mm) | 1454 |
| Distancia entre ejes (mm) | 2961 |
| Vía delantera (mm) | 1583 |
| Vía trasera (mm) | 1599 |
| Tipo de apertura de puertas | Puerta batiente |
| Número de puertas | 4 |
| Número de plazas | 5 |
| Capacidad del depósito (L) | 59 |
| Volumen del tronco (L) | - |
| Coefficiente aerodinámico (Cx) | - |
| Ángulo de ataque (°) | 15 |
| Ángulo de salida (°) | 18 |

Caja de cambios

| | |
|----------------------------|---|
| Abreviatura | 8 velocidades |
| Número de marchas | 8 |
| Tipo de transmisión | Transmisión automática con modo manual (AT) |

Dirección del chasis

Dirección del chasis (continuación)

| | |
|-------------------------------------|---|
| Tipo de tracción | Motor delantero, tracción trasera (FR) |
| Tipo de suspensión delantera | Suspensión independiente Macpherson de doble bola |
| Tipo de suspensión trasera | Suspensión independiente multibrazo |
| Tipo de dirección asistida | Asistencia eléctrica |
| Estructura corporal | Tipo de carga |

Configuración del asiento

| | |
|--|---|
| Material de los asientos | • Imitación de cuero |
| Ajuste del asiento principal | • Ajuste hacia adelante y hacia atrás; • Ajuste del respaldo; • Ajuste de altura (4 en dirección); • Ajuste del soporte de la pierna; ○ Soporte de cintura (4 en dirección) (USD 206) |
| Método de ajuste del coasiento | • Ajuste hacia adelante y hacia atrás; • Ajuste del respaldo; • Ajuste de altura (4 en dirección); • Ajuste del soporte de la pierna |
| Ajuste eléctrico del asiento del conductor y del pasajero. | Principal •/Vice • |
| Funciones del asiento delantero | ○ Calentamiento (USD 515) |
| Función de memoria del asiento eléctrico | • Posición de conducción |
| Botones ajustables en la parte trasera del asiento del pasajero delantero | - |
| Apoyabrazos central delantero/trasero | Antes •/después • |
| Portavasos trasero | • |

Seguridad activa

| | |
|--|---|
| Sistema antibloqueo de frenos (ABS) | • |
| Distribución electrónica de frenado (EBD/CBC) | • |
| Sistema de asistencia a la frenada (EBA/BAS/BA) | • |
| Sistema de control de tracción (ASR/TCS/TRC) | • |

Seguridad activa (continuación)

| | |
|--|---|
| Control electrónico de estabilidad (ESC/ESP/DSC) | <ul style="list-style-type: none">• |
| Sistema de monitorización de presión de neumáticos (TPMS) | <ul style="list-style-type: none">• Pantalla de presión de neumáticos |
| Recordatorio de cinturón de seguridad | <ul style="list-style-type: none">• Primera fila |
| Anclajes ISOFIX para sillas infantiles | <ul style="list-style-type: none">• |
| Sistema de aviso de cambio involuntario de carril (LDWS) | <ul style="list-style-type: none">• |
| Frenado autónomo de emergencia (AEB) | <ul style="list-style-type: none">• |
| Detector de fatiga del conductor | <ul style="list-style-type: none">• |
| Alerta de colisión frontal (FCW) | <ul style="list-style-type: none">• |
| Sistema de llamada de emergencia (eCall) | <ul style="list-style-type: none">• |

Aire acondicionado/refrigerador

| | |
|--|---|
| Método de control de temperatura del aire acondicionado | <ul style="list-style-type: none">• Aire acondicionado automático |
| Climatización independiente trasera | <ul style="list-style-type: none">• |
| Ventilaciones de aire del asiento trasero | <ul style="list-style-type: none">• |
| Control de zona de temperatura | <ul style="list-style-type: none">• |
| Purificador de aire para coche | - |
| Filtro PM2.5 para el habitáculo | <ul style="list-style-type: none">• |

Seguridad pasiva

| | |
|---|--------------------|
| Bolsa de aire del conductor y del pasajero | Principal •/Vice • |
| Airbags laterales delanteros y traseros | Antes •/después- |
| Airbags de cabeza delanteros y traseros (airbags de cortina) | Antes •/después • |

Seguridad pasiva (continuación)

| | |
|--------------------------------------|---|
| Neumáticos run-flat | <ul style="list-style-type: none">• |
| Protección pasiva de peatones | <ul style="list-style-type: none">• |

Freno de rueda

| | |
|---|------------------------------|
| Tipo de frenos delanteros | Tipo de disco de ventilación |
| Tipo de frenos traseros | Tipo de disco de ventilación |
| Tipo de freno de estacionamiento | Estacionado electrónico |
| Tamaño de neumáticos delanteros | 225/45 R18 |
| Tamaño de neumáticos traseros | 225/45 R18 |
| Tamaño de la rueda de repuesto | Ninguno |

Audio/Iluminación interior

| | |
|---------------------------------------|---|
| Marca del altavoz | <input type="radio"/> Harman/Kardon Harman Kardon |
| Número de hablantes | <ul style="list-style-type: none">• 6 altavoces; <input type="radio"/> 10 altavoces; <input type="radio"/> 16 altavoces |
| Iluminación ambiental interior | <ul style="list-style-type: none">•9 colores |

Funciones de conducción

| | |
|---|---|
| Pantalla de información de tráfico de navegación | <ul style="list-style-type: none">• |
| Asistente de carril | <ul style="list-style-type: none">• |
| Sistema de asistencia para mantenerse en el carril | <input type="radio"/> |
| Sistema de control de crucero | <ul style="list-style-type: none">• Crucero adaptativo a toda velocidad |
| Sistema de navegación por satélite | <ul style="list-style-type: none">• |
| Nivel de asistencia a la conducción | <input type="radio"/> L2 |
| Alerta de tráfico cruzado trasero | <input type="radio"/> |
| Centrado de carril | <input type="radio"/> |
| Reconocimiento de señales de tráfico vial | <ul style="list-style-type: none">• |
| Seguimiento inverso | <ul style="list-style-type: none">• |
| Asistencia de estacionamiento | <ul style="list-style-type: none">• |

Funciones de conducción (continuación)

| | |
|---------------------------------------|---|
| Asistencia de cambio de carril | ○ |
|---------------------------------------|---|

Iluminación exterior

| | |
|--|--------------|
| Fuente de luz de cruce | •LED |
| Fuente de luz de carretera | •LED |
| Luces diurnas LED | • |
| Luces altas y bajas adaptativas | • |
| Faros automáticos | • |
| Faros delanteros regulables en altura | • |
| Retardo de apagado de los faros | • |
| Encender las luces delanteras | ○(USD 1,338) |

Espejos exteriores

| | |
|------------------------------------|---|
| Función del espejo exterior | <ul style="list-style-type: none">• Ajuste eléctrico;• Plegable eléctrico;• Memoria del espejo retrovisor;• Calefacción del espejo retrovisor;• Voltar automáticamente hacia abajo;• Bloquear el automóvil y plegar automáticamente;• Automático antideslumbrante |
|------------------------------------|---|

Apariencia/antirrobo

| | |
|---|---------------------------|
| Material de la llanta | • Aleación de aluminio |
| Baúl eléctrico | • |
| inmovilizador electrónico del motor | • |
| Sistema de cierre centralizado en el coche | • |
| Tipo de clave | • Llave de control remoto |
| Sistema de arranque sin llave | • |
| Función de entrada sin llave | • Coche completo |
| Kit de apariencia | • Estilo deportivo |
| Maletero manos libres | • |
| Función de arranque remoto | • |

Apariencia/antirrobo (continuación)

| | |
|-------------------------------|---|
| Rejilla cerrada activa | <ul style="list-style-type: none">• |
|-------------------------------|---|

Tragaluz/Vidrio

| | |
|--|---|
| Tipo de techo solar | <ul style="list-style-type: none">• Se puede abrir el techo corredizo panorámico |
| Elevalunas eléctricos delanteros y traseros | Antes •/después • |
| Función de elevación de ventana con un solo toque | <ul style="list-style-type: none">• Coche completo |
| Función anti-pinzamiento de ventana | <ul style="list-style-type: none">• |
| Espejo de maquillaje para coche | <ul style="list-style-type: none">• Iluminación del conductor principal;• Iluminación del copiloto |
| Limpiaparabrisas trasero | - |
| Función de limpiaparabrisas con sensor de lluvia | <ul style="list-style-type: none">• Tipo de inducción de lluvia |

Color interior y exterior

| | |
|-----------------------|--|
| Color exterior | Mineral blanco: # E7E7E7; negro carbón: #232A30; gris Brooklyn: # B8BBBF; azul velocidad: # 5B82AC; gris rascacielos: #808686; azul costa: #0085A4 |
| Color interior | Negro/rojo volcánico: #000000/#8A3D47; negro: #000000; negro/moca: #000000/#423534; rojo volcánico/negro: #8A3D47/#000000 |

Volante/espejo interior

| | |
|---|--|
| Material del volante | <ul style="list-style-type: none">• Cuero genuino |
| Ajuste de la posición del volante | <ul style="list-style-type: none">• Ajuste manual hacia arriba y hacia abajo |
| Volante multifunción | <ul style="list-style-type: none">• |
| Volante calefactado | - |
| Memoria del volante | - |
| Pantalla de visualización de la computadora de viaje | <ul style="list-style-type: none">• Color |
| Panel de instrumentos LCD completo | <ul style="list-style-type: none">• |
| Tamaño del instrumento LCD | <ul style="list-style-type: none">• 12,3 pulgadas |
| Función del espejo retrovisor interior | <ul style="list-style-type: none">• Antideslumbrante automático |

Volante/espejo interior (continuación)

| | |
|--|----------------------------------|
| Cambio de marchas | • Cambio de manillar electrónico |
| Pantalla digital de visualización frontal HUD | ○ (USD 1,471) |
| Dispositivo ETC | ○(USD 147) |
| Levas de cambio en el volante | • |

Configuración inteligente

| | |
|--|---|
| Servicios de coche conectado | • |
| Actualizaciones OTA | • |
| Red 4G/5G | • 4G;○ 5G(USD 441) |
| Función remota de la aplicación móvil | • Control de la puerta; • Arranque del vehículo; • Control de la luz del automóvil; • Control del aire acondicionado; • Consulta/diagnóstico del estado del vehículo; • Posicionamiento/búsqueda del vehículo |
| puntos de acceso wifi | • |

Control de conducción

| | |
|--|---|
| Interruptor de modo de conducción | • Deportes; • Económico; • Estándar/cómodo; • Personalizado/personalizado |
| Estacionamiento automático | • |
| Asistencia de arranque en pendiente | • |
| Tecnología de arranque y parada del motor | • |

Hardware de conducción

| | |
|---|--|
| Radar de estacionamiento delantero/trasero | Antes •/después • |
| Sistema de cámaras de asistencia a la conducción | •Cámara de visión trasera;○Cámara de visión panorámica de 360 grados |
| Cámara de percepción frontal | • Monocular |
| Número de cámaras | • 2; ○ 5 |
| Número de radares ultrasónicos | • 12 |
| Cantidad de radar de ondas milimétricas | • 3; ○ 5 |

Carga en el coche

| | |
|--|--|
| Puerto multimedia/de carga | •USB;•Type-C |
| Número de puertos USB/ Tipo-C | • 2 en la primera fila/2 en la última fila |
| Función de carga inalámbrica del teléfono móvil | ○Primera fila |

Paquete opcional

| | |
|-------------------------|---|
| Paquete opcional | Paquete de entretenimiento 1(USD 1,176; incluye: sistema de audio de alta gama Harman/Kardon, carga inalámbrica de teléfonos móviles) |
|-------------------------|---|

"●" = Equipamiento de serie

"_" = No disponible

"○" = Equipamiento opcional.

Nota: Estos son vehículos del mercado chino. La cobertura de garantía no está disponible fuera de China.