Informe de Detalles del Vehículo

Mazda Atenza 2020 2.5L edición «Prestigio Cielo Azul»

Información Básica

Marca	**Mazda**
Kilometraje	**76,000 km**
Color	**Rojo**
Primera matriculación	**2021-08-01**
Número de transferencias	**0**

Imágenes del Vehículo
























请检查周围环境以确保安全


Lo
Lo
AUTO



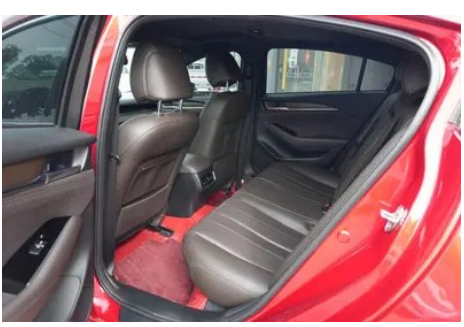

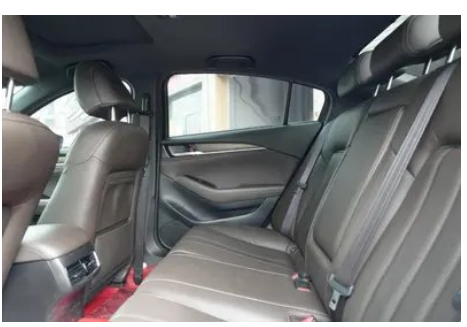





Condición del Vehículo

1. Borde del pilar C derecho: Lado interior del pilar C derecho, Arañazo. 2. Guías del asiento del conductor: Rieles y estructura del asiento del conductor, Señales de desmontaje. 3. Guías del asiento del acompañante delantero: Rieles y estructura del asiento del pasajero delantero, Señales de desmontaje. 4. Panel lateral trasero izquierdo: Deformación.

Información de Configuración

Información del modelo

Nombre del modelo	Mazda Atenza 2020 2.5L edición «Prestigio Cielo Azul»
Fecha de lanzamiento	2019.08

Parámetros básicos

Categoría del vehículo	Coche mediano
Tipo de energía	Gasolina
Potencia máxima (kW)	141
Par máximo (N·m)	252
Transmisión	automática con modo manual (6 velocidades)
Tipo de carrocería	Sedán
Motor	2.5 L 192 CV L4
Dimensiones (L×A×A) (mm)	4870*1840*1451
Aceleración 0-100 km/h (s)	-
Velocidad máxima (km/h)	226
Peso en vacío (kg)	1559
Peso máximo autorizado (kg)	-
Consumo combinado NEDC (L/100 km)	7.1

motor

Modelo de motor	PY
Cilindrada (mL)	2488
Cilindrada (L)	2.5

motor (continuación)

Tipo de admisión	Motor atmosférico
Configuración de cilindros	L
Número de cilindros	4
Válvulas por cilindro	4
Relación de compresión	13
Distribución	DOHC
Potencia máxima (CV)	192
Régimen de potencia máxima (rpm)	6100
Régimen de par máximo (rpm)	3250
Potencia neta máxima (kW)	141
Octanaje	92 RON
Sistema de alimentación	Inyección directa de combustible
Material de culata	Aleación de aluminio
Material de bloque motor	Aleación de aluminio
Disposición del motor	Disposición transversal
Tecnologías específicas del motor	Control doble de distribución variable Dual S-VT

Pantalla/Sistema

Pantalla a color de control central	• Pantalla LCD táctil
Tamaño de la pantalla de infoentretenimiento	• 8 pulgadas
Bluetooth/Teléfono integrado	•
Integración/Duplicación de smartphone	• Compatibilidad con Apple CarPlay; • Compatibilidad con Baidu CarLife
Sistema de control de reconocimiento de voz	• Sistema multimedia; • Navegación; • Teléfono

Cuerpo

Longitud (mm)	4870
Anchura (mm)	1840
Altura (mm)	1451
Distancia entre ejes (mm)	2830
Vía delantera (mm)	1595

Cuerpo (continuación)

Vía trasera (mm)	1585
Tipo de apertura de puertas	Puerta batiente
Número de puertas	4
Número de plazas	5
Capacidad del depósito (L)	56.2
Volumen del tronco (L)	-
Coeficiente aerodinámico (Cx)	-
Ángulo de ataque (°)	14
Ángulo de salida (°)	13

Caja de cambios

Abreviatura	automática con modo manual (6 velocidades)
Número de marchas	6
Tipo de transmisión	Transmisión automática con modo manual (AT)

Dirección del chasis

Tipo de tracción	Motor delantero, tracción delantera (FF)
Tipo de suspensión delantera	Suspensión independiente MacPherson
Tipo de suspensión trasera	Suspensión independiente multibrazo
Tipo de dirección asistida	Dirección asistida eléctrica
Estructura corporal	Carrocería monocasco

Configuración del asiento

Material de los asientos	• Cuero auténtico
Ajuste del asiento principal	• Ajuste longitudinal; • Ajuste de respaldo; • Ajuste de altura (4 direcciones); • Soporte lumbar (2 direcciones)
Método de ajuste del coasiento	• Ajuste longitudinal; • Ajuste de respaldo; • Ajuste de altura (2 direcciones)
Ajuste eléctrico del asiento del conductor y del pasajero.	conductor •/pasajero •
Funciones del asiento delantero	• Calefacción; • Ventilación

Configuración del asiento (continuación)

Función de memoria del asiento eléctrico	• Asiento del conductor
Botones ajustables en la parte trasera del asiento del pasajero delantero	-
Asiento trasero plegable	• Plegado dividido
Apoyabrazos central delantero/trasero	delantero •/trasero •
Portavasos trasero	•

Seguridad activa

Sistema antibloqueo de frenos (ABS)	•
Distribución electrónica de frenado (EBD/CBC)	•
Sistema de asistencia a la frenada (EBA/BAS/BA)	•
Sistema de control de tracción (ASR/TCS/TRC)	•
Control electrónico de estabilidad (ESC/ESP/DSC)	•
Sistema de monitorización de presión de neumáticos (TPMS)	• Alarma de presión de neumáticos
Recordatorio de cinturón de seguridad	• Vehículo completo
Anclajes ISOFIX para sillas infantiles	•
Sistema de aviso de cambio involuntario de carril (LDWS)	-
Frenado autónomo de emergencia (AEB)	-
Detector de fatiga del conductor	-
Sistema de llamada de emergencia (eCall)	•

Aire acondicionado/refrigerador

Método de control de temperatura del aire acondicionado	• Aire acondicionado automático
Climatización independiente trasera	-

Aire acondicionado/refrigerador (continuación)

Ventilaciones de aire del asiento trasero	•
Control de zona de temperatura	•
Purificador de aire para coche	-
Filtro PM2.5 para el habitáculo	-

Seguridad pasiva

Bolsa de aire del conductor y del pasajero	conductor •/pasajero •
Airbags laterales delanteros y traseros	delantero •/trasero-
Airbags de cabeza delanteros y traseros (airbags de cortina)	delantero •/trasero •

Freno de rueda

Tipo de frenos delanteros	Freno de disco ventilado
Tipo de frenos traseros	Freno de disco
Tipo de freno de estacionamiento	Freno de estacionamiento electrónico
Tamaño de neumáticos delanteros	225/45 R19
Tamaño de neumáticos traseros	225/45 R19
Tamaño de la rueda de repuesto	De tamaño reducido

Audio/Iluminación interior

Marca del altavoz	•BOSE
Número de hablantes	• 11 altavoces
Iluminación ambiental interior	• Monocromo

Funciones de conducción

Pantalla de información de tráfico de navegación	•
Asistente de carril	•
Sistema de asistencia para mantenerse en el carril	-
Sistema de control de crucero	• Control de crucero

Funciones de conducción (continuación)

Sistema de navegación por satélite	•
Alerta de tráfico cruzado trasero	•
Asistencia de estacionamiento	-

Iluminación exterior

Fuente de luz de cruce	•LED
Fuente de luz de carretera	•LED
Luces diurnas LED	•
Luces altas y bajas adaptativas	-
Faros automáticos	•
Faros delanteros regulables en altura	•
Retardo de apagado de los faros	•
Encender las luces delanteras	•
Dispositivo de limpieza de faros	•

Espejos exteriores

Función del espejo exterior	• Regulación eléctrica; • Plegado eléctrico; • Calefacción del espejo retrovisor; • Plegado automático de retrovisores al bloquear

Apariencia/antirrobo

Material de la llanta	• Aleación de aluminio
inmovilizador electrónico del motor	•
Sistema de cierre centralizado en el coche	•
Tipo de clave	• Llave de control remoto
Sistema de arranque sin llave	•
Función de entrada sin llave	• Puertas delanteras

Tragaluz/Vidrio

Tipo de techo solar	• Techo solar eléctrico

Tragaluz/Vidrio (continuación)

Elevalunas eléctricos delanteros y traseros	delantero •/trasero •
Función de elevación de ventana con un solo toque	• Vehículo completo
Función anti-pinzamiento de ventana	•
Espejo de maquillaje para coche	• Lado del conductor + iluminación; • Pasajero delantero + Iluminación
Limpiaparabrisas trasero	-
Función de limpiaparabrisas con sensor de lluvia	• Con sensor de lluvia
Ventana lateral de vidrio insonorizado multicapa	• Fila delantera

Color interior y exterior

Color exterior	Plata fantasma:#D3D5D8; blanco nacarado:#FFFFFF; Marrón esmaltado:#3E352B; Sándalo amatista:#3F2831; Azul diamante de cristal:#14145A; Rojo Soul Crystal:#96141E
Color interior	Marrón Oriental:#826670; Marrón/ Blanco:#826670/#FAFAFA

Volante/espejo interior

Material del volante	• Cuero auténtico
Ajuste de la posición del volante	• Ajuste manual en altura y profundidad
Volante multifunción	•
Volante calefactado	-
Memoria del volante	-
Pantalla de visualización de la computadora de viaje	• Color
Panel de instrumentos LCD completo	-
Tamaño del instrumento LCD	• 7 pulgadas
Función del espejo retrovisor interior	• Antideslumbramiento automático
Pantalla digital de visualización frontal HUD	•

Volante/espejo interior (continuación)

Levas de cambio en el volante	•

Configuración inteligente

Servicios de coche conectado	•
Actualizaciones OTA	-

Control de conducción

Estacionamiento automático	•
Asistencia de arranque en pendiente	•
Tecnología de arranque y parada del motor	•

Hardware de conducción

Radar de estacionamiento delantero/trasero	delantero •/trasero •
Sistema de cámaras de asistencia a la conducción	• 360 grados Sistema de visión panorámica

Carga en el coche

Puerto multimedia/de carga	•USB;•AUX;•SD
Número de puertos USB/ Tipo-C	• Fila delantera 2 unidades / Fila trasera 2 unidades

---

"●" = Equipamiento de serie

"-" = No disponible

"○" = Equipamiento opcional.

Nota: Estos son vehículos del mercado chino. La cobertura de garantía no está disponible fuera de China.