Rapport de Détail du Véhicule

Mazda Atenza 2020 2.5L édition «Prestige Ciel bleu»

Informations de Base

Marque	**Mazda**
Kilométrage	**76,000 km**
Couleur	**Rouge**
Première immatriculation	**2021-08-01**
Nombre de transferts	**0**

Images du Véhicule
























请检查周围环境以确保安全


Lo
Lo
AUTO



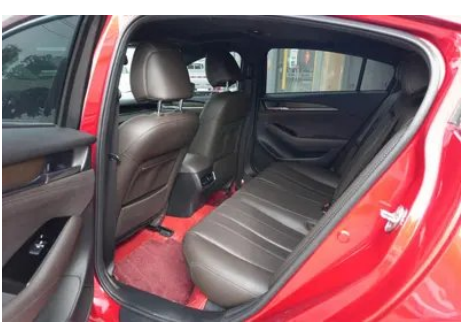

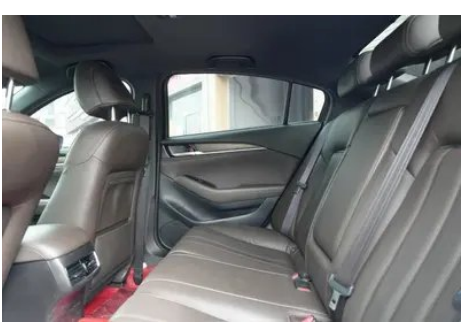





État du Véhicule

1. Bord du montant C droit: Face intérieure du montant C droit, Rayure. 2. Glissières du siège conducteur: Rails et armature du siège conducteur, Traces de démontage. 3. Glissières du siège passager avant: Rails et armature du siège passager avant, Traces de démontage. 4. Aile arrière gauche: Déformation.

Informations de Configuration

Informations sur le modèle

Nom du modèle	Mazda Atenza 2020 2.5L édition «Prestige Ciel bleu»
Date de lancement	2019.08

Paramètres de base

Catégorie du véhicule	Voiture de taille moyenne
Type d'énergie	Essence
Puissance maximale (kW)	141
Couple maximal (N·m)	252
Transmission	automatique avec mode manuel (6 rapports)
Type de carrosserie	Berline
Moteur	2.5 L 192 ch L4
Dimensions (L×l×H) (mm)	4870*1840*1451
Accélération 0-100 km/h (s)	-
Vitesse maximale (km/h)	226
Poids à vide (kg)	1559
Poids total autorisé en charge (kg)	-
Consommation mixte NEDC (L/100 km)	7.1

moteur

Référence moteur	PY
Cylindrée (mL)	2488
Cylindrée (L)	2.5

moteur (suite)

Type d'admission	Moteur atmosphérique
Configuration des cylindres	L
Nombre de cylindres	4
Soupapes par cylindre	4
Taux de compression	13
Distribution	DOHC
Puissance maximale (ch)	192
Régime de puissance maxi (tr/min)	6100
Régime de couple maxi (tr/min)	3250
Puissance nette maximale (kW)	141
Indice d'octane	92 RON
Système d'alimentation	Injection directe
Matériau de culasse	Alliage d'aluminium
Matériau de bloc-moteur	Alliage d'aluminium
Disposition du moteur	Disposition transversale
Technologies spécifiques aux moteurs	Double calage variable des soupapes Dual S-VT

Écran/Système

Écran couleur de contrôle central	• Écran LCD tactile
Taille de l'écran d'infodivertissement	• 8 pouces
Bluetooth/Téléphone embarqué	•
Intégration/Mise en miroir de smartphone	• Prise en charge d’Apple CarPlay; • Prise en charge de Baidu CarLife
Système de contrôle de reconnaissance vocale	• Système multimédia; • Navigation; • Téléphone

Corps

Longueur (mm)	4870
Largeur (mm)	1840
Hauteur (mm)	1451
Empattement (mm)	2830
Voie avant (mm)	1595

Corps (suite)

Voie arrière (mm)	1585
Type d'ouverture des portes	Porte battante
Nombre de portes	4
Nombre de places	5
Capacité du réservoir (L)	56.2
Volume du coffre (L)	-
Coefficient de traînée (Cx)	-
Angle d'attaque (°)	14
Angle de fuite (°)	13

Boîte de vitesse

Abréviation	automatique avec mode manuel (6 rapports)
Nombre de rapports	6
Type de transmission	Transmission automatique avec mode manuel (AT)

Direction du châssis

Type de transmission	Moteur avant, traction avant (FF)
Type de suspension avant	Suspension indépendante MacPherson
Type de suspension arrière	Suspension indépendante multibras
Type de direction assistée	Direction assistée électrique
Structure du corps	Structure monocoque

Configuration des sièges

Matériau des sièges	• Cuir véritable
Réglage du siège principal	• Réglage longitudinal; • Réglage du dossier; • Réglage haut et bas (4 directions); • Soutien lombaire (2 directions)
Méthode de réglage du siège arrière	• Réglage longitudinal; • Réglage du dossier; • Réglage haut et bas (2 directions)
Réglage électrique du siège conducteur et du siège passager	conducteur •/passager •
Fonctions des sièges avant	• Chauffage; • Ventilation
Fonction mémoire du siège électrique	• Siège conducteur

Configuration des sièges (suite)

Boutons de réglage arrière du siège passager avant	-
Banquette arrière rabattable	• Rabattement fractionné
Accoudoir central avant/ arrière	avant •/arrière •
Porte-gobelet arrière	•

Sécurité active

Système antiblocage des roues (ABS)	•
Répartiteur électronique de freinage (EBD/CBC)	•
Système d'assistance au freinage (EBA/BAS/BA)	•
Système antipatinage (ASR/TCS/TRC)	•
Contrôle électronique de stabilité (ESC/ESP/DSC)	•
Système de surveillance de la pression des pneus (TPMS)	• Alarme de pression des pneus
Avertisseur de ceinture de sécurité	• Véhicule complet
Fixations ISOFIX pour siège enfant	•
Système d'avertissement de franchissement de ligne (LDWS)	-
Système de freinage d'urgence autonome (AEB)	-
Détection de fatigue du conducteur	-
Système d'appel d'urgence (eCall)	•

Climatisation/réfrigérateur

Méthode de contrôle de la température de la climatisation	• Climatisation automatique
Climatisation indépendante arrière	-

Climatisation/réfrigérateur (suite)

Bouches d'aération des sièges arrière	•
Contrôle de zone de température	•
Purificateur d'air pour voiture	-
Filtre PM2.5 d'habitacle	-

Sécurité passive

Airbag conducteur/ passager	conducteur •/passager •
Airbags latéraux avant/ arrière	avant •/arrière-
Airbags de tête avant/ arrière (airbags rideaux)	avant •/arrière •

Frein de roue

Type de freins avant	Frein à disque ventilé
Type de freins arrière	Frein à disque
Type de frein de stationnement	Frein de stationnement électronique
Dimensions des pneus avant	225/45 R19
Dimensions des pneus arrière	225/45 R19
Dimensions de la roue de secours	De dimensions réduites

Audio/Éclairage intérieur

Nom de marque du haut-parleur	•BOSE
Nombre de locuteurs	• 11 haut-parleurs
Éclairage d'ambiance intérieur	• Monochrome

Fonctions de conduite

Affichage des informations de trafic de navigation	•
Assistance de voie	•
Système d'assistance au maintien de la voie	-
Système de régulateur de vitesse	• Régulateur de vitesse

Fonctions de conduite (suite)

Système de navigation par satellite	•
Alerte de trafic transversal arrière	•
Assistance au stationnement	-

Éclairage extérieur

Source de lumière de croisement	•LED
Source lumineuse de feux de route	•LED
Feux de jour à LED	•
Feux de route et de croisement adaptatifs	-
Phares automatiques	•
Phares réglables en hauteur	•
Délai d'extinction des phares	•
Allumer les phares	•
Dispositif de nettoyage des phares	•

Rétroviseurs extérieurs

Fonction rétroviseur extérieur	• Régulation électrique; • Rabattement électrique; • Chauffage des rétroviseurs; • Rabattement automatique des rétroviseurs au verrouillage

Apparence/antivol

Matériau de la jante	• Alliage d'aluminium
Antidémarrage électronique du moteur	•
Système de verrouillage centralisé dans la voiture	•
Type de clé	• Clé de télécommande
Système de démarrage sans clé	•
Fonction d'entrée sans clé	• Portes avant

Puits de lumière/Verre

Type de toit ouvrant	• Toit ouvrant électrique

Puits de lumière/Verre (suite)

Vitres électriques avant/arrière	avant •/arrière •
Fonction de levage de vitre à une touche	• Véhicule complet
Fonction anti-pincement de fenêtre	•
Miroir de maquillage pour voiture	• Côté conducteur + éclairage; • Passager avant + Lumières
Essuie-glace arrière	-
Fonction d'essuie-glace avec capteur de pluie	• À détecteur de pluie
Fenêtre latérale en verre multicouche insonorisé	• Rangée avant

Couleur intérieure et extérieure

Couleur extérieure	Argent fantôme:#D3D5D8; blanc nacré:#FFFFFF; Brun émaillé:#3E352B; Bois de santal améthyste:#3F2831; Bleu diamant de cristal:#14145A; Rouge Soul Crystal:#96141E
Couleur intérieure	Brun oriental:#826670; Marron/Blanc:#826670/#FAFAFA

Volant/rétroviseur intérieur

Matériau du volant	• Cuir véritable
Réglage de la position du volant	• Réglage manuel en hauteur et en profondeur
Volant multifonction	•
Volant chauffant	-
Mémoire du volant	-
Écran d'affichage de l'ordinateur de bord	• Couleur
Tableau de bord LCD complet	-
Taille de l'instrument LCD	• 7 pouces
Fonction rétroviseur intérieur	• Anti-éblouissement automatique
Affichage numérique tête haute HUD	•
Palettes de changement de vitesse au volant	•

Configuration intelligente

Configuration intelligente (suite)

Services de voiture connectée	•
Mises à jour OTA	-

Contrôle de la conduite

Stationnement automatique	•
Aide au démarrage en côte	•
Technologie de démarrage et d'arrêt du moteur	•

Matériel de conduite

Radar de stationnement avant/arrière	avant •/arrière •
Système de caméras d'aide à la conduite	• 360 degrés Système de vision panoramique

Recharge en voiture

Port multimédia/de chargement	•USB;•AUX;•SD
Nombre de ports USB/ Type-C	• Rangée avant 2 unités / Rangée arrière 2 unités

---

"●" = Équipement de série

"-" = Non disponible

"○" = Équipement en option.

Remarque : Il s'agit de véhicules du marché chinois. La couverture de garantie n'est pas disponible en dehors de la Chine.