Rapport de Détail du Véhicule

Honda Inspire 2025 260TURBO Version d'élite

Informations de Base

Marque	**Honda**
Kilométrage	**43,000 km**
Couleur	**Noir**
Première immatriculation	**2025-05-01**
Nombre de transferts	**0**

Images du Véhicule




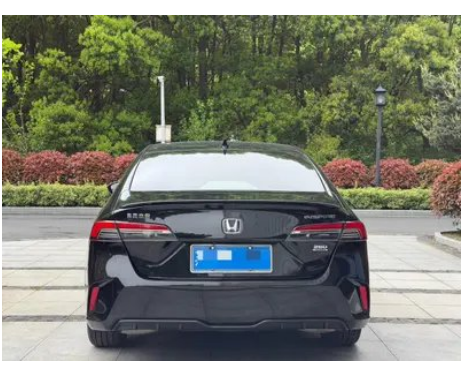


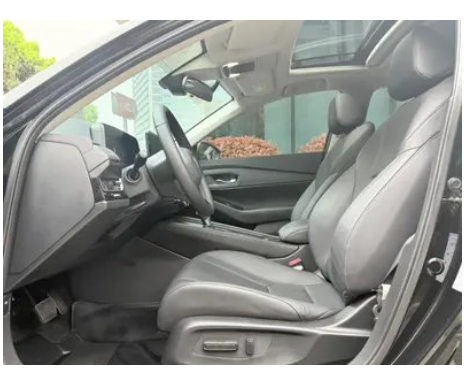









État du Véhicule

1. Éléments de carrosserie métalliques d’origine avec peinture d’usine.

Informations de Configuration

Informations sur le modèle

Nom du modèle	Honda Inspire 2025 260TURBO Version d'élite
Date de lancement	2024.12

Paramètres de base

Catégorie du véhicule	Voiture de taille moyenne
Type d'énergie	Essence
Puissance maximale (kW)	141
Couple maximal (N·m)	260
Transmission	Transmission à variation continue CVT
Type de carrosserie	Berline
Moteur	1.5T 192 ch L4
Dimensions (L×I×H) (mm)	4979*1862*1449

Paramètres de base (suite)

Accélération 0-100 km/h (s)	-
Vitesse maximale (km/h)	186
Poids à vide (kg)	1517
Poids total autorisé en charge (kg)	2030
Consommation mixte WLTP (L/100 km)	6.71

moteur

Référence moteur	L15CL
Cylindrée (mL)	1498
Cylindrée (L)	1.5
Type d'admission	Turbo
Configuration des cylindres	L
Nombre de cylindres	4
Soupapes par cylindre	4
Taux de compression	10.6
Distribution	DOHC
Puissance maximale (ch)	192
Régime de puissance maxi (tr/min)	6000
Régime de couple maxi (tr/min)	1700-5000
Puissance nette maximale (kW)	141
Indice d'octane	92 RON
Système d'alimentation	Injection directe
Matériau de culasse	Alliage d'aluminium
Matériau de bloc-moteur	Alliage d'aluminium
Disposition du moteur	Disposition transversale
Technologies spécifiques aux moteurs	VTEC

Écran/Système

Écran couleur de contrôle central	• Écran LCD tactile
Taille de l'écran d'infodivertissement	• 12.3 pouces

Écran/Système (suite)

Bluetooth/Téléphone embarqué	•
Intégration/Mise en miroir de smartphone	• Prise en charge d’Apple CarPlay; • Prise en charge de Baidu CarLife
Système de contrôle de reconnaissance vocale	• Système multimédia; • Navigation; • Téléphone; • Climatisation
Système intelligent embarqué	•Honda Connect 4.0
Reconnaissance faciale	•
App Store	•
Mot de réveil de l'assistant vocal	• Bonjour, Honda

Corps

Longueur (mm)	4979
Largeur (mm)	1862
Hauteur (mm)	1449
Empattement (mm)	2830
Voie avant (mm)	1591
Voie arrière (mm)	1613
Type d'ouverture des portes	Porte battante
Nombre de portes	4
Nombre de places	5
Capacité du réservoir (L)	56
Volume du coffre (L)	-
Coefficient de traînée (Cx)	-
Angle d'attaque (°)	14
Angle de fuite (°)	18
Rayon de braquage minimum (m)	5.75

Boîte de vitesse

Abréviation	Transmission à variation continue CVT
Nombre de rapports	Transmission à variation continue
Type de transmission	Transmission à variation continue (CVT)

Direction du châssis

Direction du châssis (suite)

Type de transmission	Moteur avant, traction avant (FF)
Type de suspension avant	Suspension indépendante MacPherson
Type de suspension arrière	Suspension indépendante multibras
Type de direction assistée	Direction assistée électrique
Structure du corps	Structure monocoque

Configuration des sièges

Matériau des sièges	• Similicuir
Réglage du siège principal	• Réglage longitudinal; • Réglage du dossier; • Réglage haut et bas (4 directions)
Méthode de réglage du siège arrière	• Réglage longitudinal; • Réglage du dossier
Réglage électrique du siège conducteur et du siège passager	conducteur •/passager •
Boutons de réglage arrière du siège passager avant	-
Banquette arrière rabattable	• Rabattement en une seule partie
Accoudoir central avant/ arrière	avant •/arrière •
Porte-gobelet arrière	•

Sécurité active

Système antiblocage des roues (ABS)	•
Répartiteur électronique de freinage (EBD/CBC)	•
Système d'assistance au freinage (EBA/BAS/BA)	•
Système antipatinage (ASR/TCS/TRC)	•
Contrôle électronique de stabilité (ESC/ESP/DSC)	•
Système de surveillance de la pression des pneus (TPMS)	• Alarme de pression des pneus
Avertisseur de ceinture de sécurité	• Véhicule complet

Sécurité active (suite)

Fixations ISOFIX pour siège enfant	•
Système d'avertissement de franchissement de ligne (LDWS)	•
Système de freinage d'urgence autonome (AEB)	•
Détection de fatigue du conducteur	•
Alerte de collision frontale (FCW)	•
Système d'appel d'urgence (eCall)	•

Climatisation/réfrigérateur

Méthode de contrôle de la température de la climatisation	• Climatisation automatique
Climatisation indépendante arrière	-
Bouches d'aération des sièges arrière	•
Contrôle de zone de température	•
Purificateur d'air pour voiture	-
Filtre PM2.5 d'habitacle	•

Sécurité passive

Airbag conducteur/ passager	conducteur •/passager •
Airbags latéraux avant/ arrière	avant •/arrière •
Airbags de tête avant/ arrière (airbags rideaux)	avant •/arrière •
Airbag genoux	• Airbag genoux conducteur; • Airbag genoux du passager avant
Protection passive des piétons	•

Frein de roue

Type de freins avant	Frein à disque ventilé
Type de freins arrière	Frein à disque

Frein de roue (suite)

Type de frein de stationnement	Frein de stationnement électronique
Dimensions des pneus avant	235/45 R18
Dimensions des pneus arrière	235/45 R18
Dimensions de la roue de secours	De dimensions réduites
Placement de la roue de secours	Dans le coffre

Audio/Éclairage intérieur

Nombre de locuteurs	• 8 haut-parleurs
Lampe de lecture tactile	•

Fonctions de conduite

Affichage des informations de trafic de navigation	•
Assistance de voie	•
Système d'assistance au maintien de la voie	•
Système de régulateur de vitesse	• Régulateur adaptatif sur toute la plage de vitesses
Système de navigation par satellite	•
Niveau d'assistance à la conduite	•L2
Alerte de trafic transversal arrière	•
Centrage de voie	•
Reconnaissance des panneaux de signalisation routière	•
Systèmes d'aide à la conduite	•Honda SENSING
Assistance au stationnement	-

Éclairage extérieur

Source de lumière de croisement	•LED
Source lumineuse de feux de route	•LED

Éclairage extérieur (suite)

Feux de jour à LED	•
Feux de route et de croisement adaptatifs	•
Phares automatiques	•
Phares réglables en hauteur	•
Délai d'extinction des phares	•

Rétroviseurs extérieurs

Fonction rétroviseur extérieur	• Régulation électrique; • Rabattement électrique; • Chauffage des rétroviseurs

Apparence/antivol

Matériau de la jante	• Alliage d'aluminium
Antidémarrage électronique du moteur	•
Système de verrouillage centralisé dans la voiture	•
Type de clé	• Clé de télécommande
Système de démarrage sans clé	•
Fonction d'entrée sans clé	• Portes avant
calandre fermée active	•

Puits de lumière/Verre

Type de toit ouvrant	• Toit ouvrant électrique
Vitres électriques avant/arrière	avant •/arrière •
Fonction de levage de vitre à une touche	• Rangée avant
Fonction anti-pincement de fenêtre	•
Miroir de maquillage pour voiture	• Côté conducteur + éclairage; • Passager avant + Lumières
Essuie-glace arrière	-
Fenêtre latérale en verre multicouche insonorisé	• Rangée avant

Couleur intérieure et extérieure

Couleur extérieure	Noir de cristal de couleur:#000000; Blanc éclat cristallin:#EBECF1; Gris moderne:#768699; Bleu de la mer profonde:#42567D

Couleur intérieure et extérieure (suite)

Couleur intérieure	Noir:#000000; Noir/ Marron:#000000/#80563D

Volant/rétroviseur intérieur

Matériau du volant	• Cuir véritable
Réglage de la position du volant	• Réglage manuel en hauteur et en profondeur
Volant multifonction	•
Volant chauffant	-
Mémoire du volant	-
Écran d'affichage de l'ordinateur de bord	• Couleur
Tableau de bord LCD complet	•
Taille de l'instrument LCD	• 10.2 pouces
Fonction rétroviseur intérieur	• Rétroviseur antireflet à réglage manuel
Changement de vitesse	• Levier de vitesses mécanique
Dispositif ETC	•
Matériau de l'écran du tableau de bord	•TFT

Configuration intelligente

Services de voiture connectée	•
Mises à jour OTA	•
Réseau 4G/5G	•4G
Fonction à distance de l'application mobile	• Contrôle des portes; • Contrôle de l’état du véhicule/diagnostic; • Localisation du véhicule / recherche du véhicule
Suppression active du bruit	•
points d'accès Wi-Fi	•

Contrôle de la conduite

Commutateur de mode de conduite	• Mode économique; • Standard/ Confort
Stationnement automatique	•
Aide au démarrage en côte	•

Contrôle de la conduite (suite)

Technologie de démarrage et d'arrêt du moteur	•

Matériel de conduite

Radar de stationnement avant/arrière	-
Système de caméras d'aide à la conduite	• Caméra de recul
Caméra de perception frontale	• Caméra monoculaire
Nombre de caméras	• 2 unités

Recharge en voiture

Port multimédia/de chargement	•Type-C
Nombre de ports USB/ Type-C	• Rangée avant 2 unités / Rangée arrière 2 unités

"●" = Équipement de série

"-" = Non disponible

"○" = Équipement en option.

Remarque : Il s'agit de véhicules du marché chinois. La couverture de garantie n'est pas disponible en dehors de la Chine.