Отчет о Деталях Автомобиля

Honda Inspire 2025 260TURBO Элитная версия

Основная Информация

Марка	**Honda**
Пробег	**43,000 km**
Цвет	**Чёрный**
Первая регистрация	**2025-05-01**
Количество передач	**0**

Изображения Автомобиля




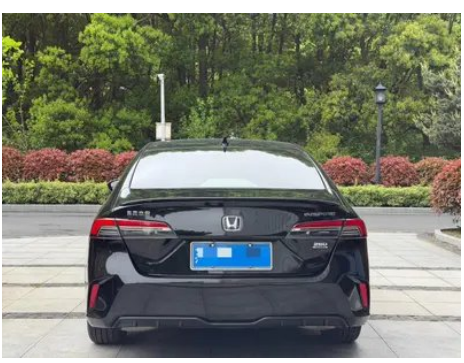


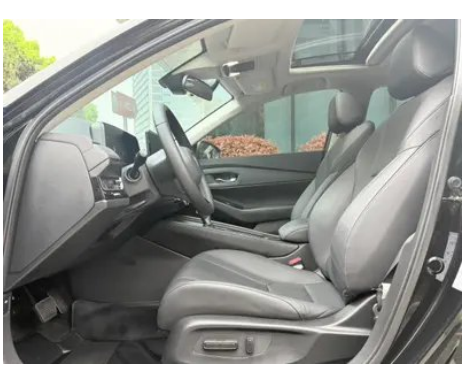









Состояние Автомобиля

1. Оригинальные металлические кузовные элементы с заводской окраской.

Информация о Конфигурации

Информация о модели

Наименование модели	Honda Inspire 2025 260TURBO Элитная версия
Дата выпуска	2024.12

Основные параметры

Класс автомобиля	Автомобиль среднего размера
Тип энергии	Бензин
Максимальная мощность (кВт)	141
Максимальный крутящий момент (Н·м)	260
Трансмиссия	Бесступенчатая трансмиссия CVT
Тип кузова	Седан
Двигатель	1.5T 192 л.с. L4
Габариты (Д×Ш×В) (мм)	4979*1862*1449

Основные параметры (продолжение)

Разгон 0-100 км/ч (с)	-
Максимальная скорость (км/ч)	186
Снаряженная масса (кг)	1517
Полная масса (кг)	2030
Расход топлива по циклу WLTP (л/100км)	6.71

двигатель

Модель двигателя	L15CL
Рабочий объем (мл)	1498
Рабочий объем (л)	1.5
Тип впуска	Турбонаддув
Компоновка цилиндров	L
Количество цилиндров	4
Клапанов на цилиндр	4
Степень сжатия	10.6
Газораспределительный механизм	DOHC
Максимальная мощность (л.с.)	192
Обороты максимальной мощности (об/мин)	6000
Обороты максимального крутящего момента (об/мин)	1700-5000
Максимальная полезная мощность (кВт)	141
Октановое число	92 RON
Система подачи топлива	Непосредственный впрыск топлива
Материал головки блока цилиндров	Алюминиевый сплав
Материал блока цилиндров	Алюминиевый сплав
Компоновка двигателя	Поперечное расположение
Технологии, специфичные для двигателей	VTEC

Экран/Система

Экран/Система (продолжение)

Центральный экран управления цветной	• Сенсорный ЖК-экран
Размер экрана информационно-развлекательной системы	• 12.3 дюйма
Bluetooth/ Автомобильный телефон	•
Интеграция смартфона/ Зеркалирование	• Поддержка Apple CarPlay; • Поддержка Baidu CarLife
Система управления с распознаванием голоса	• Мультимедийная система; • Навигация; • Телефон; • Кондиционер
Интеллектуальная система автомобиля	•Honda Connect 4.0
Распознавание лиц	•
Магазин приложений	•
Слово для пробуждения голосового помощника	• Привет, Honda

Тело

Длина (мм)	4979
Ширина (мм)	1862
Высота (мм)	1449
Колесная база (мм)	2830
Передняя колея (мм)	1591
Задняя колея (мм)	1613
Тип открывания дверей	Распашная дверь
Количество дверей	4
Количество мест	5
Объем топливного бака (л)	56
Объем багажника (л)	-
Коэффициент аэродинамического сопротивления (Cd)	-
Угол въезда (°)	14
Угол съезда (°)	18
Минимальный радиус поворота (м)	5.75

Коробка передач

Коробка передач (продолжение)

Аббревиатура	Бесступенчатая трансмиссия CVT
Количество передач	Бесступенчатая трансмиссия
Тип трансмиссии	Бесступенчатая трансмиссия (CVT)

Рулевое управление шасси

Тип привода	Переднемоторный, переднеприводный (FF)
Тип передней подвески	Независимая подвеска McPherson
Тип задней подвески	Независимая многорычажная подвеска
Тип усилителя руля	Электроусилитель рулевого управления
Строение тела	Несущий кузов

Конфигурация сидений

Материал сидений	• Искусственная кожа
Регулировка основного сиденья	• Продольная регулировка; • Регулировка спинки; • Регулировка высоты (4 направления)
Метод регулировки совместного сиденья	• Продольная регулировка; • Регулировка спинки
Электрорегулировка сиденья водителя и пассажира	водитель •/пассажир •
Кнопки регулировки заднего сиденья переднего пассажира	-
Заднее сиденье складное	• Складывание целиком
Передний/задний центральный подлокотник	передний •/задний •
Задний подстаканник	•

Активная безопасность

Антиблокировочная система (ABS)	•
Электронное распределение тормозных усилий (EBD/CBC)	•
Система экстренного торможения (EBA/BAS/BA)	•

Активная безопасность (продолжение)

Система контроля тяги (ASR/TCS/TRC)	•
Система курсовой устойчивости (ESC/ESP/DSC)	•
Система контроля давления в шинах (TPMS)	• Сигнализация давления в шинах
Система напоминания о ремне безопасности	• Весь автомобиль
Крепления ISOFIX для детских кресел	•
Система предупреждения о съезде с полосы (LDWS)	•
Система автономного экстренного торможения (AEB)	•
Система обнаружения усталости водителя	•
Система предупреждения о лобовом столкновении (FCW)	•
Система экстренного вызова (eCall)	•

Кондиционер/холодильник

Метод регулирования температуры в системе кондиционирования воздуха	• Автоматический кондиционер
Независимая система климат-контроля для задних пассажиров	-
Вентиляционные отверстия на задних сиденьях	•
Контроль температурной зоны	•
Автомобильный очиститель воздуха	-
Салонный фильтр PM2.5	•

Пассивная безопасность

Подушка безопасности водителя/пассажира	водитель •/пассажир •

Пассивная безопасность (продолжение)

Передние/задние боковые подушки безопасности	передний •/задний •
Подушки безопасности для защиты головы спереди/сзади (шторки безопасности)	передний •/задний •
Подушка безопасности для колена	• Коленная подушка безопасности водителя; • Коленная подушка безопасности переднего пассажира
Пассивная защита пешеходов	•

Колесный тормоз

Тип передних тормозов	Вентилируемый дисковый тормоз
Тип задних тормозов	Дисковый тормоз
Тип стояночного тормоза	Электронный стояночный тормоз
Размер передних шин	235/45 R18
Размер задних шин	235/45 R18
Размер запасного колеса	Неполноразмерный
Размещение запасного колеса	Внутри багажника

Аудио/Внутреннее освещение

Количество говорящих	• 8 динамиков
Сенсорный свет для чтения	•

Функции вождения

Навигационный дисплей дорожной информации	•
Помощь в удержании полосы движения	•
Система помощи при движении по полосе	•
Система круиз-контроля	• Адаптивный круиз-контроль во всём диапазоне скоростей
Спутниковая навигационная система	•
Уровень помощи при вождении	•L2

Функции вождения (продолжение)

Система предупреждения о поперечном движении сзади	•
Центрирование полосы движения	•
Распознавание дорожных знаков	•
Системы помощи водителю	•Honda SENSING
Помощь при парковке	-

Внешнее освещение

Источник света ближнего света	•LED
Источник света дальнего света	•LED
Светодиодные дневные ходовые огни	•
Адаптивный дальний и ближний свет	•
Автоматические фары	•
Регулируемые по высоте фары	•
Задержка выключения фар	•

Внешние зеркала

Функция внешнего зеркала	• Электрическая регулировка; • Складывание с электроприводом; • Обогрев зеркала заднего вида

Внешний вид/противоугонное

Материал обода	• Алюминиевый сплав
Электронный иммобилайзер двигателя	•
Центральный замок в автомобиле	•
Тип ключа	• Ключ ДУ (дистанционный ключ)
Система бесключевого запуска	•
Функция бесключевого доступа	• Передние двери
Активная закрытая решетка	•

Мансардное окно/стекло

Тип люка	• Люк с электроприводом
Передние/задние электрические стеклоподъемники	передний •/задний •
Функция подъема окна одним нажатием	• Передний ряд
Функция защиты от защемления окон	•
Автомобильное зеркало для макияжа	• Со стороны водителя + подсветка; • Передний пассажир + Осветительные лампы
Задний дворник	-
Многослойное звукоизолирующее стекло бокового окна	• Передний ряд

Цвет интерьера и экстерьера

Цвет кузова	Цветной кристалл черный:#000000; Белый кристального сияния:#EBECF1; Современный серый:#768699; Глубоководный синий:#42567D
Цвет салона	Чёрный:#000000; Чёрный/ Коричневый:#000000/#80563D

Рулевое колесо/внутреннее зеркало

Материал рулевого колеса	• Натуральная кожа
Регулировка положения рулевого колеса	• Ручная регулировка по высоте и вылету
Многофункциональное рулевое колесо	•
Подогрев рулевого колеса	-
Память рулевого колеса	-
Экран дисплея маршрутного компьютера	• Цветной
Полностью ЖК-панель приборов	•
Размер ЖК-дисплея	• 10.2 дюйма
Функция внутреннего зеркала заднего вида	• Зеркало с ручным затемнением
Переключение передач	• Механический рычаг переключения передач

Рулевое колесо/внутреннее зеркало (продолжение)

Устройство ETC	•
Материал экрана приборной панели	•TFT

Интеллектуальная конфигурация

Сервисы подключенного автомобиля	•
Обновления по воздуху (OTA)	•
Сеть 4G/5G	•4G
Функция удаленного управления через мобильное приложение	• Управление дверями; • Проверка состояния автомобиля/ диагностика; • Определение местоположения/поиск автомобиля
Активное шумоподавление	•
Точки доступа Wi-Fi	•

Контроль вождения

Переключатель режима движения	• Экономичный режим; • Стандартный/комфортный
Автоматическая парковка	•
Помощь при трогании на подъеме	•
Технология запуска и остановки двигателя	•

Приводное оборудование

Передний/задний парковочный радар	-
Система видеопомощи при вождении	• Камера заднего вида
Передняя камера восприятия	• Монокамера
Количество камер	• 2 шт.

Зарядка в автомобиле

Мультимедийный/ зарядный порт	•Type-C
Количество портов USB/ Type-C	• Передний ряд 2 шт. / Задний ряд 2 шт.

"●" = Стандартное оборудование

"-" = Недоступно

"○" = Опциональное оборудование.

Примечание: Это автомобили для китайского рынка.
Гарантийное покрытие недоступно за пределами Китая.