

Rapport de Détail du Véhicule

Changan UNI-V 2022 1.5T Type pilote de sagesse

Informations de Base

| | |
|--------------------------|------------|
| Marque | Changan |
| Kilométrage | 36,000 km |
| Couleur | Gris foncé |
| Première immatriculation | 2023-04-01 |
| Nombre de transferts | 0 |

Images du Véhicule



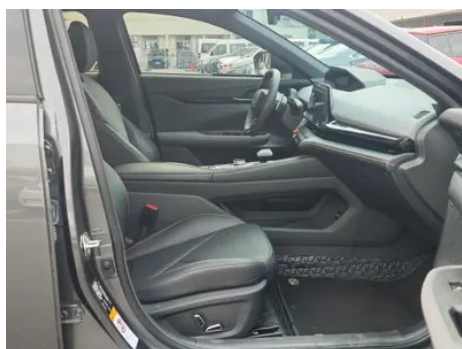

État du Véhicule

1. Feu arrière droit, Remplacé.

Informations de Configuration

Informations sur le modèle

| | |
|--------------------------|--|
| Nom du modèle | Changan UNI-V 2022 1.5T Type pilote de sagesse |
| Date de lancement | 2022.03 |

Paramètres de base

| | |
|--------------------------------|---------------------------------------|
| Catégorie du véhicule | Voiture compacte |
| Type d'énergie | Essence |
| Puissance maximale (kW) | 138 |
| Couple maximal (N·m) | 300 |
| Transmission | Double embrayage à 7 blocs d'humidité |
| Type de carrosserie | Liftback |
| Moteur | 1.5T 188 chevaux L4 |
| Dimensions (L×I×H) (mm) | 4680*1838*1430 |

Paramètres de base (suite)

| | |
|--|-------|
| Accélération 0-100 km/h (s) | - |
| Vitesse maximale (km/h) | 205 |
| Poids à vide (kg) | 1400 |
| Poids total autorisé en charge (kg) | 1775 |
| Consommation mixte WLTP (L/100 km) | 6.22 |
| Accélération mesurée 0-100 km/h (s) | 7.12 |
| Distance de freinage 100-0 km/h (m) | 35.13 |

moteur

| | |
|--|-----------------------|
| Référence moteur | JL473ZQ7 |
| Cylindrée (mL) | 1494 |
| Cylindrée (L) | 1.5 |
| Type d'admission | Turbo |
| Configuration des cylindres | L |
| Nombre de cylindres | 4 |
| Soupapes par cylindre | 4 |
| Distribution | DOHC |
| Puissance maximale (ch) | 188 |
| Régime de puissance maxi (tr/min) | 5500 |
| Régime de couple maxi (tr/min) | 1500-4000 |
| Puissance nette maximale (kW) | 133 |
| Indice d'octane | Numéro 92 |
| Système d'alimentation | Pulvérisation directe |
| Matériau de culasse | Alliage d'aluminium |
| Matériau de bloc-moteur | Alliage d'aluminium |
| Disposition du moteur | Horizontal |

Écran/Système

| | |
|--|---------------------|
| Écran couleur de contrôle central | • Écran LCD tactile |
|--|---------------------|

Écran/Système (suite)

| | |
|---|--|
| Taille de l'écran d'infodivertissement | <ul style="list-style-type: none">• 10,3 pouces |
| Bluetooth/Téléphone embarqué | <ul style="list-style-type: none">• |
| Intégration/Mise en miroir de smartphone | <ul style="list-style-type: none">• Interconnexion/cartographie d'origine |
| Système de contrôle de reconnaissance vocale | <ul style="list-style-type: none">• Système multimédia; • Navigation; • Téléphone; • Climatisation |
| Reconnaissance faciale | <ul style="list-style-type: none">• |
| Contrôle gestuel | <ul style="list-style-type: none">• |

Corps

| | |
|------------------------------------|----------------|
| Longueur (mm) | 4680 |
| Largeur (mm) | 1838 |
| Hauteur (mm) | 1430 |
| Empattement (mm) | 2750 |
| Voie avant (mm) | 1576 |
| Voie arrière (mm) | 1586 |
| Type d'ouverture des portes | Porte battante |
| Nombre de portes | 5 |
| Nombre de places | 5 |
| Capacité du réservoir (L) | 51 |
| Volume du coffre (L) | - |
| Coefficient de traînée (Cx) | - |
| Angle d'attaque (°) | 14 |
| Angle de fuite (°) | 18 |

Boîte de vitesse

| | |
|-----------------------------|--|
| Abréviation | Double embrayage à 7 blocs d'humidité |
| Nombre de rapports | 7 |
| Type de transmission | Transmission à double embrayage humide (DCT) |

Direction du châssis

| | |
|---------------------------------|------------------------------------|
| Type de transmission | Moteur avant, traction avant (FF) |
| Type de suspension avant | Suspension indépendante MacPherson |

Direction du châssis (suite)

| | |
|-----------------------------------|------------------------------------|
| Type de suspension arrière | Suspension indépendante multi-bras |
| Type de direction assistée | Aide électrique |
| Structure du corps | Chargé |

Configuration des sièges

| | |
|--|--|
| Matériau des sièges | <ul style="list-style-type: none">• Imitation de peau |
| Réglage du siège principal | <ul style="list-style-type: none">• Réglage avant et arrière;• Réglage dossier;• Réglage haut et bas (2 direction) |
| Méthode de réglage du siège arrière | <ul style="list-style-type: none">• Ajustement avant et arrière;• Réglage du dossier |
| Réglage électrique du siège conducteur et du siège passager | Principal •/Vice • |
| Fonctions des sièges avant | <ul style="list-style-type: none">• Chauffage (siège du conducteur uniquement);• Ventilation (siège du conducteur uniquement) |
| Boutons de réglage arrière du siège passager avant | - |
| Banquette arrière rabattable | <ul style="list-style-type: none">• La proportion est abaissée |
| Accoudoir central avant/arrière | <ul style="list-style-type: none">• Avant/arrière • |
| Porte-gobelet arrière | <ul style="list-style-type: none">• |
| Sièges de style sportif | <ul style="list-style-type: none">• |

Sécurité active

| | |
|--|--|
| Système antiblocage des roues (ABS) | <ul style="list-style-type: none">• |
| Répartiteur électronique de freinage (EBD/CBC) | <ul style="list-style-type: none">• |
| Système d'assistance au freinage (EBA/BAS/BA) | <ul style="list-style-type: none">• |
| Système antipatinage (ASR/TCS/TRC) | <ul style="list-style-type: none">• |
| Contrôle électronique de stabilité (ESC/ESP/DSC) | <ul style="list-style-type: none">• |
| Système de surveillance de la pression des pneus (TPMS) | <ul style="list-style-type: none">• Affichage de la pression des pneus |
| Avertisseur de ceinture de sécurité | <ul style="list-style-type: none">• Première rangée |

Sécurité active (suite)

| | |
|--|---|
| Fixations ISOFIX pour siège enfant | • |
| Système d'avertissement de franchissement de ligne (LDWS) | • |
| Système de freinage d'urgence autonome (AEB) | • |
| Détection de fatigue du conducteur | • |
| Alerte de collision frontale (FCW) | • |
| Caméra embarquée intégrée | • |
| Avertissement d'ouverture de porte (DOW) | • |

Climatisation/réfrigérateur

| | |
|--|-----------------------------|
| Méthode de contrôle de la température de la climatisation | • Climatisation automatique |
| Climatisation indépendante arrière | - |
| Bouches d'aération des sièges arrière | • |
| Contrôle de zone de température | - |
| Purificateur d'air pour voiture | • |
| Filtre PM2.5 d'habitacle | • |
| Générateur d'ions négatifs | • |

Sécurité passive

| | |
|--|--------------------|
| Airbag conducteur/passager | Principal •/Vice • |
| Airbags latéraux avant/arrière | Avant •/arrière- |
| Airbags de tête avant/arrière (airbags rideaux) | • Avant/arrière • |

Frein de roue

| | |
|-------------------------------|----------------------|
| Type de freins avant | Ventilation à disque |
| Type de freins arrière | Type de disque |

Frein de roue (suite)

| | |
|----------------------------------|---------------------------------------|
| Type de frein de stationnement | Voiture de stationnement électronique |
| Dimensions des pneus avant | 235/45 R18 |
| Dimensions des pneus arrière | 235/45 R18 |
| Dimensions de la roue de secours | Non pleine taille |

Audio/Éclairage intérieur

| | |
|--------------------------------|--------------------|
| Nom de marque du haut-parleur | • SONY Sony |
| Nombre de locuteurs | • 10 haut-parleurs |
| Éclairage d'ambiance intérieur | • 64 couleurs |

Fonctions de conduite

| | |
|---|---|
| Affichage des informations de trafic de navigation | • |
| Assistance de voie | • |
| Système d'assistance au maintien de la voie | • |
| Système de régulateur de vitesse | • Croisière adaptative à pleine vitesse |
| Système de navigation par satellite | • |
| Niveau d'assistance à la conduite | • L2 |
| Alerte de trafic transversal arrière | • |
| Centrage de voie | • |
| Reconnaissance des panneaux de signalisation routière | • |
| Marque de la carte | • Gaud |
| Stationnement à distance | • |
| Assistance au stationnement | • |

Éclairage extérieur

| | |
|---------------------------------|-------|
| Source de lumière de croisement | • LED |
|---------------------------------|-------|

Éclairage extérieur (suite)

| | |
|--|------|
| Source lumineuse de feux de route | •LED |
| Feux de jour à LED | • |
| Feux de route et de croisement adaptatifs | • |
| Phares automatiques | • |
| Phares réglables en hauteur | • |
| Délai d'extinction des phares | • |

Rétroviseurs extérieurs

| | |
|---------------------------------------|---|
| Fonction rétroviseur extérieur | • Réglage électrique; • pliage électrique; • chauffage du rétroviseur; • pliage automatique de la voiture de verrouillage |
|---------------------------------------|---|

Apparence/antivol

| | |
|---|--|
| Matériau de la jante | • Alliage d'aluminium |
| Coffre électrique | • |
| Antidémarrage électronique du moteur | • |
| Système de verrouillage centralisé dans la voiture | • |
| Type de clé | • Clé de télécommande; • clé Bluetooth |
| Système de démarrage sans clé | • |
| Fonction d'entrée sans clé | • Première rangée |
| Coffre mains libres | • |
| Mémoire de position du coffre électrique | • |
| Fonction de démarrage à distance | • |
| Poignée de porte électrique cachée | • |
| Aileron électrique | • |

Puits de lumière/Verre

| | |
|---|---|
| Type de toit ouvrant | • Ne pas ouvrir le toit ouvrant panoramique |
| Vitres électriques avant/arrière | • Avant/arrière • |

Puits de lumière/Verre (suite)

| | |
|--|---|
| Fonction de levage de vitre à une touche | <ul style="list-style-type: none">• Toute la voiture |
| Fonction anti-pincement de fenêtre | <ul style="list-style-type: none">• |
| Miroir de maquillage pour voiture | <ul style="list-style-type: none">• Position de conduite principale;• copilote |
| Essuie-glace arrière | - |
| Fonction d'essuie-glace avec capteur de pluie | <ul style="list-style-type: none">• Induction des précipitations |

Couleur intérieure et extérieure

| | |
|---------------------------|--|
| Couleur extérieure | Hyun Wind Blue: #0133D3; Hyun Grey: # 464E5C; Moonlight White: # F4F4F4; Hyun Rouge: # B11C22; Star Diamond Black: #000000; ABE cendre: # ABACB0 |
| Couleur intérieure | Orange noir/vitalité: #000000/#DF815A; gris noir/aile argentée: #000000/#646464 |

Volant/rétroviseur intérieur

| | |
|--|--|
| Matériau du volant | <ul style="list-style-type: none">• Cortex |
| Réglage de la position du volant | <ul style="list-style-type: none">• Ajustement manuel de haut en bas |
| Volant multifonction | <ul style="list-style-type: none">• |
| Volant chauffant | - |
| Mémoire du volant | - |
| Écran d'affichage de l'ordinateur de bord | <ul style="list-style-type: none">• Couleur |
| Tableau de bord LCD complet | <ul style="list-style-type: none">• |
| Taille de l'instrument LCD | <ul style="list-style-type: none">• 10,3 pouces |
| Fonction rétroviseur intérieur | <ul style="list-style-type: none">• Anti-éblouissement manuel |
| Changement de vitesse | <ul style="list-style-type: none">• Changement de vitesse électronique |
| Palettes de changement de vitesse au volant | <ul style="list-style-type: none">• |

Configuration intelligente

| | |
|--------------------------------------|---|
| Services de voiture connectée | <ul style="list-style-type: none">• |
| Mises à jour OTA | <ul style="list-style-type: none">• |
| Réseau 4G/5G | <ul style="list-style-type: none">•4G |

Configuration intelligente (suite)

| | |
|--|---|
| Fonction à distance de l'application mobile | <ul style="list-style-type: none">• Contrôle de la porte; • Contrôle de la fenêtre; • Démarrage du véhicule; • Contrôle de la climatisation; • Enquête/diagnostic de l'état du véhicule; • Positionnement du véhicule/ Recherche de voiture |
| points d'accès Wi-Fi | <ul style="list-style-type: none">• |

Contrôle de la conduite

| | |
|--|---|
| Commutateur de mode de conduite | <ul style="list-style-type: none">• Sport; • Économie; • Norme/ Confort |
| Stationnement automatique | <ul style="list-style-type: none">• |
| Aide au démarrage en côte | <ul style="list-style-type: none">• |
| Technologie de démarrage et d'arrêt du moteur | <ul style="list-style-type: none">• |

Matériel de conduite

| | |
|---|--|
| Radar de stationnement avant/arrière | <ul style="list-style-type: none">• Avant/arrière • |
| Système de caméras d'aide à la conduite | <ul style="list-style-type: none">• Image panoramique à 360 degrés |
| Nombre de radars à ultrasons | <ul style="list-style-type: none">• 12 |
| Châssis transparent/ imagerie à 540 degrés | <ul style="list-style-type: none">• |
| Quantité de radar à ondes millimétriques | <ul style="list-style-type: none">• 5 |

Recharge en voiture

| | |
|--|---|
| Port multimédia/de chargement | <ul style="list-style-type: none">•USB;•SD |
| Nombre de ports USB/ Type-C | <ul style="list-style-type: none">• 1 avant/1 arrière |
| Fonction de chargement sans fil pour téléphone portable | <ul style="list-style-type: none">• Première rangée |

Forfait optionnel

| | |
|--------------------------|--|
| Forfait optionnel | APA6.0 Service d'abonnement au système de stationnement intelligent à distance |
|--------------------------|--|

"●" = Équipement de série

"□" = Non disponible

"○" = Équipement en option.

Remarque : Il s'agit de véhicules du marché chinois. La couverture de garantie n'est pas disponible en dehors de la Chine.