Informe de Detalles del Vehículo

Geely Emgrand 2023 n.º 4 generación edición «Campeón» 1.5L CVT De lujo

Información Básica

Marca	**Geely**
Kilometraje	**43,000 km**
Color	**Blanco**
Primera matriculación	**2023-07-01**
Número de transferencias	**0**

Imágenes del Vehículo














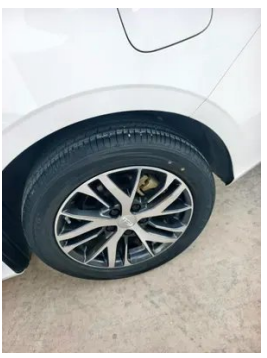









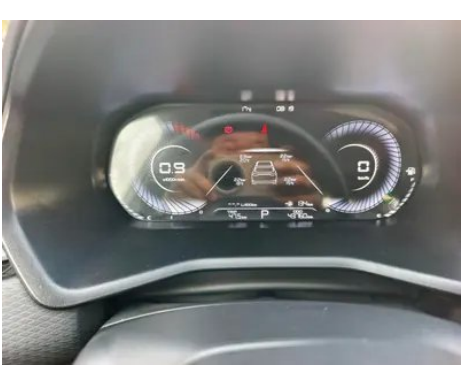

Condición del Vehículo

1. Guías del asiento del conductor: Rieles y estructura del asiento del conductor, Señales de desmontaje. 2. Guías del asiento del acompañante delantero: Rieles y estructura del asiento del pasajero delantero, Señales de desmontaje.

Información de Configuración

Información del modelo

Información del modelo (continuación)

Nombre del modelo	Geely Emgrand 2023 edición «n.º 4 generación Campeón» 1.5L CVT De lujo
Fecha de lanzamiento	2023.05

Parámetros básicos

Categoría del vehículo	Coche compacto
Tipo de energía	Gasolina
Potencia máxima (kW)	93
Par máximo (N·m)	152
Transmisión	Transmisión de variación continua CVT
Tipo de carrocería	Sedán
Motor	1.5 L 127 CV L4
Dimensiones (L×A×A) (mm)	4638*1820*1460
Aceleración 0-100 km/h (s)	-
Velocidad máxima (km/h)	175
Peso en vacío (kg)	1265
Peso máximo autorizado (kg)	1665
Consumo combinado WLTP (L/100 km)	5.82

motor

Modelo de motor	BHE15-AFD
Cilindrada (mL)	1499
Cilindrada (L)	1.5
Tipo de admisión	Motor atmosférico
Configuración de cilindros	L
Número de cilindros	4
Válvulas por cilindro	4
Distribución	DOHC
Potencia máxima (CV)	127
Régimen de potencia máxima (rpm)	6300
Régimen de par máximo (rpm)	4000-5000

motor (continuación)

Potencia neta máxima (kW)	90
Octanaje	92 RON
Sistema de alimentación	Inyección directa de combustible
Material de culata	Aleación de aluminio
Material de bloque motor	Aleación de aluminio
Disposición del motor	Disposición transversal
Tecnologías específicas del motor	DVVT

Pantalla/Sistema

Pantalla a color de control central	• Pantalla LCD táctil
Tamaño de la pantalla de infoentretenimiento	• 12.3 pulgadas
Bluetooth/Teléfono integrado	•
Integración/Duplicación de smartphone	• Compatibilidad con HUAWEI HiCar
Sistema de control de reconocimiento de voz	• Sistema multimedia; • Navegación; • Teléfono; • Aire acondicionado; ○ Techo solar
Sistema inteligente a bordo del vehículo	• Geely Galaxy OS
Chip inteligente para coche	• ECARX E02

Cuerpo

Longitud (mm)	4638
Anchura (mm)	1820
Altura (mm)	1460
Distancia entre ejes (mm)	2650
Vía delantera (mm)	1549
Vía trasera (mm)	1551
Tipo de apertura de puertas	Puerta batiente
Número de puertas	4
Número de plazas	5
Volumen del tronco (L)	-
Coeficiente aerodinámico (Cx)	-

Cuerpo (continuación)

Ángulo de ataque (°)	14
Ángulo de salida (°)	15
Radio de giro mínimo (m)	5.5

Caja de cambios

Abreviatura	Transmisión de variación continua CVT
Número de marchas	Transmisión de variación continua
Tipo de transmisión	Transmisión variable continua (CVT)

Dirección del chasis

Tipo de tracción	Motor delantero, tracción delantera (FF)
Tipo de suspensión delantera	Suspensión independiente MacPherson
Tipo de suspensión trasera	Suspensión dependiente de eje torsional
Tipo de dirección asistida	Dirección asistida eléctrica
Estructura corporal	Carrocería monocasco

Configuración del asiento

Material de los asientos	• Cuero sintético
Ajuste del asiento principal	• Ajuste longitudinal; • Ajuste de respaldo; • Ajuste de altura (2 direcciones)
Método de ajuste del coasiento	• Ajuste longitudinal; • Ajuste de respaldo
Ajuste eléctrico del asiento del conductor y del pasajero.	-
Botones ajustables en la parte trasera del asiento del pasajero delantero	-
Asiento trasero plegable	• Plegado dividido
Apoyabrazos central delantero/trasero	delantero •/trasero-
Portavasos trasero	-

Seguridad activa

Sistema antibloqueo de frenos (ABS)	•
Distribución electrónica de frenado (EBD/CBC)	•

Seguridad activa (continuación)

Sistema de asistencia a la frenada (EBA/BAS/BA)	•
Sistema de control de tracción (ASR/TCS/TRC)	•
Control electrónico de estabilidad (ESC/ESP/DSC)	•
Sistema de monitorización de presión de neumáticos (TPMS)	• Pantalla de presión de los neumáticos
Recordatorio de cinturón de seguridad	• Asiento del conductor
Anclajes ISOFIX para sillas infantiles	•
Sistema de aviso de cambio involuntario de carril (LDWS)	-
Frenado autónomo de emergencia (AEB)	-
Detector de fatiga del conductor	-

Aire acondicionado/refrigerador

Método de control de temperatura del aire acondicionado	• Aire acondicionado automático
Climatización independiente trasera	-
Ventilaciones de aire del asiento trasero	•
Control de zona de temperatura	-
Purificador de aire para coche	-
Filtro PM2.5 para el habitáculo	•

Seguridad pasiva

Bolsa de aire del conductor y del pasajero	conductor •/pasajero •
Airbags laterales delanteros y traseros	-
Airbags de cabeza delanteros y traseros (airbags de cortina)	-

Freno de rueda

Freno de rueda (continuación)

Tipo de frenos delanteros	Freno de disco ventilado
Tipo de frenos traseros	Freno de disco
Tipo de freno de estacionamiento	Freno de estacionamiento electrónico
Tamaño de neumáticos delanteros	195/55 R16
Tamaño de neumáticos traseros	195/55 R16
Tamaño de la rueda de repuesto	De tamaño reducido
Colocación de la llanta de repuesto	En el maletero

Audio/Iluminación interior

Número de hablantes	• 4 altavoces

Funciones de conducción

Pantalla de información de tráfico de navegación	•
Asistente de carril	-
Sistema de asistencia para mantenerse en el carril	-
Sistema de control de crucero	• Control de crucero
Sistema de navegación por satélite	•
Marca del mapa	• Amap
Asistencia de estacionamiento	-

Iluminación exterior

Fuente de luz de cruce	• Halógeno
Fuente de luz de carretera	• Halógeno
Luces diurnas LED	•
Luces altas y bajas adaptativas	-
Faros automáticos	•
Faros delanteros regulables en altura	•
Retardo de apagado de los faros	•

Espejos exteriores

Espejos exteriores (continuación)

Función del espejo exterior	• Regulación eléctrica; • Calefacción del espejo retrovisor

Apariencia/antirrobo

Material de la llanta	• Aleación de aluminio
inmovilizador electrónico del motor	•
Sistema de cierre centralizado en el coche	•
Tipo de clave	• Llave de control remoto
Sistema de arranque sin llave	•
Función de entrada sin llave	• Lado del conductor
Función de arranque remoto	•

Tragaluz/Vidrio

Tipo de techo solar	○ Techo solar eléctrico
Elevalunas eléctricos delanteros y traseros	delantero •/trasero •
Función de elevación de ventana con un solo toque	• Vehículo completo
Función anti-pinzamiento de ventana	•
Espejo de maquillaje para coche	• Lado del conductor; • Lado del acompañante delantero
Limpiaparabrisas trasero	-
Función de limpiaparabrisas con sensor de lluvia	• Sensible a la velocidad

Color interior y exterior

Color exterior	Tinta blanca:#E8F1F7; Gris cielo estrellado:#838B96; Gris lluvia brumosa:#54647B
Color interior	Negro:#000000

Volante/espejo interior

Material del volante	• Cuero
Ajuste de la posición del volante	• Ajuste manual hacia arriba y hacia abajo
Volante multifunción	•
Volante calefactado	-

Volante/espejo interior (continuación)

Memoria del volante	-
Pantalla de visualización de la computadora de viaje	• Color
Panel de instrumentos LCD completo	-
Tamaño del instrumento LCD	• 12.3 pulgadas
Función del espejo retrovisor interior	• Retrovisor antideslumbramiento manual
Cambio de marchas	• Palanca de cambios mecánica

Configuración inteligente

Servicios de coche conectado	•
Actualizaciones OTA	•
Red 4G/5G	•4G
Función remota de la aplicación móvil	• Control de puertas; • Control de ventanillas; • Arranque del vehículo; • Control de iluminación; • Control del climatizador; • Comprobación del estado del vehículo/diagnóstico; • Localización del vehículo / buscar mi coche
puntos de acceso wifi	•

Control de conducción

Interruptor de modo de conducción	• Deportivo; • Modo económico; • Estándar/Confort
Estacionamiento automático	•
Asistencia de arranque en pendiente	•

Hardware de conducción

Radar de estacionamiento delantero/trasero	delantero-/trasero •
Sistema de cámaras de asistencia a la conducción	• Cámara de marcha atrás
Número de cámaras	• 1 unidad
Número de radares ultrasónicos	• 3 unidades

Carga en el coche

Carga en el coche (continuación)

Puerto multimedia/de carga	•USB
Número de puertos USB/ Tipo-C	• Fila delantera 1 unidad / Fila trasera 1 unidad

"●" = Equipamiento de serie

"-" = No disponible

"○" = Equipamiento opcional.

Nota: Estos son vehículos del mercado chino. La cobertura de garantía no está disponible fuera de China.