Отчет о Деталях Автомобиля

Geely Emgrand 2023 № 4 поколение версия «Чемпион» 1.5L CVT Люксовый

Основная Информация

Марка	**Geely**
Пробег	**43,000 km**
Цвет	**Белый**
Первая регистрация	**2023-07-01**
Количество передач	**0**

Изображения Автомобиля













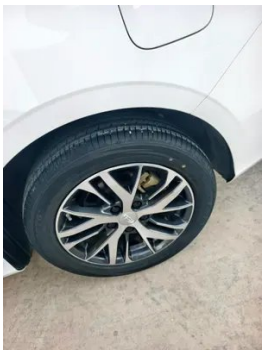









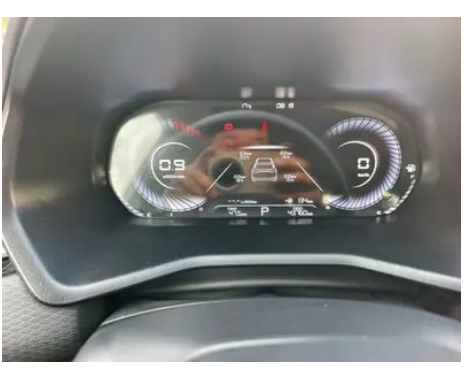

Состояние Автомобиля

1. Направляющие водительского сиденья: Направляющие и каркас водительского сиденья, Следы демонтажа. 2. Направляющие переднего пассажирского сиденья: Направляющие и каркас переднего пассажирского сиденья, Следы демонтажа.

Информация о Конфигурации

Информация о модели

Наименование модели	Geely Emgrand 2023 версия «№ 4 поколение Чемпион» 1.5L CVT Люксовый
Дата выпуска	2023.05

Основные параметры

Класс автомобиля	Компактный автомобиль
Тип энергии	Бензин

Основные параметры (продолжение)

Максимальная мощность (кВт)	93
Максимальный крутящий момент (Н·м)	152
Трансмиссия	Бесступенчатая трансмиссия CVT
Тип кузова	Седан
Двигатель	1.5 L 127 л.с. L4
Габариты (Д×Ш×В) (мм)	4638*1820*1460
Разгон 0-100 км/ч (с)	-
Максимальная скорость (км/ч)	175
Снаряженная масса (кг)	1265
Полная масса (кг)	1665
Расход топлива по циклу WLTP (л/100км)	5.82

двигатель

Модель двигателя	BHE15-AFD
Рабочий объем (мл)	1499
Рабочий объем (л)	1.5
Тип впуска	Атмосферный двигатель
Компоновка цилиндров	L
Количество цилиндров	4
Клапанов на цилиндр	4
Газораспределительный механизм	DOHC
Максимальная мощность (л.с.)	127
Обороты максимальной мощности (об/мин)	6300
Обороты максимального крутящего момента (об/мин)	4000-5000
Максимальная полезная мощность (кВт)	90
Октановое число	92 RON
Система подачи топлива	Непосредственный впрыск топлива
Материал головки блока цилиндров	Алюминиевый сплав

двигатель (продолжение)

Материал блока цилиндров	Алюминиевый сплав
Компоновка двигателя	Поперечное расположение
Технологии, специфичные для двигателей	DVVT

Экран/Система

Центральный экран управления цветной	• Сенсорный ЖК-экран
Размер экрана информационно-развлекательной системы	• 12.3 дюйма
Bluetooth/ Автомобильный телефон	•
Интеграция смартфона/ Зеркалирование	• Поддержка HUAWEI HiCar
Система управления с распознаванием голоса	• Мультимедийная система; • Навигация; • Телефон; • Кондиционер; ○ Люк в крыше
Интеллектуальная система автомобиля	• Geely Galaxy OS
Автомобильный интеллектуальный чип	• ECARX E02

Тело

Длина (мм)	4638
Ширина (мм)	1820
Высота (мм)	1460
Колесная база (мм)	2650
Передняя колея (мм)	1549
Задняя колея (мм)	1551
Тип открывания дверей	Распашная дверь
Количество дверей	4
Количество мест	5
Объем багажника (л)	-
Коэффициент аэродинамического сопротивления (Cd)	-
Угол въезда (°)	14
Угол съезда (°)	15

Тело (продолжение)

Минимальный радиус поворота (м)	5.5

Коробка передач

Аббревиатура	Бесступенчатая трансмиссия CVT
Количество передач	Бесступенчатая трансмиссия
Тип трансмиссии	Бесступенчатая трансмиссия (CVT)

Рулевое управление шасси

Тип привода	Переднемоторный, переднеприводный (FF)
Тип передней подвески	Независимая подвеска McPherson
Тип задней подвески	Зависимая подвеска с торсионной балкой
Тип усилителя руля	Электроусилитель рулевого управления
Строение тела	Несущий кузов

Конфигурация сидений

Материал сидений	• Искусственная кожа
Регулировка основного сиденья	• Продольная регулировка; • Регулировка спинки; • Регулировка высоты (2 направления)
Метод регулировки совместного сиденья	• Продольная регулировка; • Регулировка спинки
Электрорегулировка сиденья водителя и пассажира	-
Кнопки регулировки заднего сиденья переднего пассажира	-
Заднее сиденье складное	• Раздельное складывание
Передний/задний центральный подлокотник	передний •/задний-
Задний подстаканник	-

Активная безопасность

Антиблокировочная система (ABS)	•

Активная безопасность (продолжение)

Электронное распределение тормозных усилий (EBD/CBC)	•
Система экстренного торможения (EBA/BAS/BA)	•
Система контроля тяги (ASR/TCS/TRC)	•
Система курсовой устойчивости (ESC/ESP/DSC)	•
Система контроля давления в шинах (TPMS)	• Отображение давления в шинах
Система напоминания о ремне безопасности	• Водительское сиденье
Крепления ISOFIX для детских кресел	•
Система предупреждения о съезде с полосы (LDWS)	-
Система автономного экстренного торможения (AEB)	-
Система обнаружения усталости водителя	-

Кондиционер/холодильник

Метод регулирования температуры в системе кондиционирования воздуха	• Автоматический кондиционер
Независимая система климат-контроля для задних пассажиров	-
Вентиляционные отверстия на задних сиденьях	•
Контроль температурной зоны	-
Автомобильный очиститель воздуха	-
Салонный фильтр PM2.5	•

Пассивная безопасность

Пассивная безопасность (продолжение)

Подушка безопасности водителя/пассажира	водитель •/пассажир •
Передние/задние боковые подушки безопасности	-
Подушки безопасности для защиты головы спереди/сзади (шторки безопасности)	-

Колесный тормоз

Тип передних тормозов	Вентилируемый дисковый тормоз
Тип задних тормозов	Дисковый тормоз
Тип стояночного тормоза	Электронный стояночный тормоз
Размер передних шин	195/55 R16
Размер задних шин	195/55 R16
Размер запасного колеса	Неполноразмерный
Размещение запасного колеса	Внутри багажника

Аудио/Внутреннее освещение

Количество говорящих	• 4 динамика

Функции вождения

Навигационный дисплей дорожной информации	•
Помощь в удержании полосы движения	-
Система помощи при движении по полосе	-
Система круиз-контроля	• Круиз-контроль
Спутниковая навигационная система	•
Карта Бренда	• Amap
Помощь при парковке	-

Внешнее освещение

Источник света ближнего света	• Галоген
Источник света дальнего света	• Галоген
Светодиодные дневные ходовые огни	•

Внешнее освещение (продолжение)

Адаптивный дальний и ближний свет	-
Автоматические фары	•
Регулируемые по высоте фары	•
Задержка выключения фар	•

Внешние зеркала

Функция внешнего зеркала	• Электрическая регулировка; • Обогрев зеркала заднего вида

Внешний вид/противоугонное

Материал обода	• Алюминиевый сплав
Электронный иммобилайзер двигателя	•
Центральный замок в автомобиле	•
Тип ключа	• Ключ ДУ (дистанционный ключ)
Система бесключевого запуска	•
Функция бесключевого доступа	• Со стороны водителя
Функция удаленного запуска	•

Мансардное окно/стекло

Тип люка	○ Люк с электроприводом
Передние/задние электрические стеклоподъемники	передний •/задний •
Функция подъема окна одним нажатием	• Весь автомобиль
Функция защиты от защемления окон	•
Автомобильное зеркало для макияжа	• Со стороны водителя; • Со стороны переднего пассажира
Задний дворник	-
Функция стеклоочистителя с датчиком дождя	• В зависимости от скорости

Цвет интерьера и экстерьера

Цвет интерьера и экстерьера (продолжение)

Цвет кузова	Чернила белый:#E8F1F7; Серый звёздного неба:#838B96; Серый туманного дождя:#54647B
Цвет салона	Чёрный:#000000

Рулевое колесо/внутреннее зеркало

Материал рулевого колеса	• Кожа
Регулировка положения рулевого колеса	• Ручная регулировка вверх и вниз
Многофункциональное рулевое колесо	•
Подогрев рулевого колеса	-
Память рулевого колеса	-
Экран дисплея маршрутного компьютера	• Цветной
Полностью ЖК-панель приборов	-
Размер ЖК-дисплея	• 12.3 дюйма
Функция внутреннего зеркала заднего вида	• Зеркало с ручным затемнением
Переключение передач	• Механический рычаг переключения передач

Интеллектуальная конфигурация

Сервисы подключенного автомобиля	•
Обновления по воздуху (OTA)	•
Сеть 4G/5G	•4G
Функция удаленного управления через мобильное приложение	• Управление дверями; • Управление стеклоподъёмниками; • Запуск автомобиля; • Управление освещением; • Управление климат-контролем; • Проверка состояния автомобиля/ диагностика; • Определение местоположения/поиск автомобиля
Точки доступа Wi-Fi	•

Контроль вождения

Контроль вождения (продолжение)

Переключатель режима движения	• Спорт; • Экономичный режим; • Стандартный/комфортный
Автоматическая парковка	•
Помощь при трогании на подъеме	•

Приводное оборудование

Передний/задний парковочный радар	передний-/задний •
Система видеопомощи при вождении	• Камера заднего вида
Количество камер	• 1 шт.
Количество ультразвуковых радаров	• 3 шт.

Зарядка в автомобиле

Мультимедийный/ зарядный порт	•USB
Количество портов USB/ Type-C	• Передний ряд 1 шт. / Задний ряд 1 шт.

"●" = Стандартное оборудование

"-" = Недоступно

"○" = Опциональное оборудование.

Примечание: Это автомобили для китайского рынка.
Гарантийное покрытие недоступно за пределами Китая.