

Informe de Detalles del Vehículo

BMW X3 2018 xDrive25i Traje de lujo País VI

Información Básica

| | |
|--------------------------|-------------------|
| Marca | BMW |
| Kilometraje | 89,000 km |
| Color | Color café |
| Primera matriculación | 2019-07-01 |
| Número de transferencias | 0 |

Imágenes del Vehículo



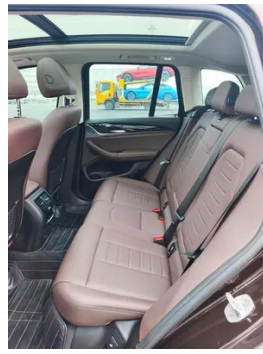

Condición del Vehículo

1. Paneles metálicos de carrocería originales con pintura de fábrica.

Información de Configuración

Información del modelo

| | |
|--------------------------|--|
| Nombre del modelo | BMW X3 2018, xDrive25i, Paquete de Lujo, Norma Euro VI |
|--------------------------|--|

Información del modelo (continuación)

| | |
|-----------------------------|---------|
| Fecha de lanzamiento | 2018.12 |
|-----------------------------|---------|

Parámetros básicos

| | |
|--|--------------------------------|
| Categoría del vehículo | SUV mediano |
| Tipo de energía | Gasolina |
| Potencia máxima (kW) | 135 |
| Par máximo (N·m) | 290 |
| Transmisión | 8 velocidades |
| Tipo de carrocería | SUV |
| Motor | 2.0T 184 caballos de fuerza L4 |
| Dimensiones (LxAxA) (mm) | 4717*1891*1689 |
| Aceleración 0-100 km/h (s) | 8.9 |
| Velocidad máxima (km/h) | 210 |
| Peso en vacío (kg) | 1860 |
| Peso máximo autorizado (kg) | - |
| Consumo combinado NEDC (L/100 km) | 7.9 |

motor

| | |
|---|---------------|
| Modelo de motor | B48B20C |
| Cilindrada (mL) | 1998 |
| Cilindrada (L) | 2.0 |
| Tipo de admisión | Turbo |
| Configuración de cilindros | L |
| Número de cilindros | 4 |
| Válvulas por cilindro | 4 |
| Distribución | DOHC |
| Potencia máxima (CV) | 184 |
| Régimen de potencia máxima (rpm) | 5000-6500 |
| Régimen de par máximo (rpm) | 1350-4250 |
| Potencia neta máxima (kW) | - |
| Octanaje | 95. |
| Sistema de alimentación | Spray directo |

motor (continuación)

| | |
|---------------------------------|----------------------|
| Material de culata | Aleación de aluminio |
| Material de bloque motor | Aleación de aluminio |

Pantalla/Sistema

| | |
|---|--|
| Pantalla a color de control central | <ul style="list-style-type: none">• Pantalla LCD táctil |
| Tamaño de la pantalla de infoentretenimiento | <ul style="list-style-type: none">• 10.25 pulgadas |
| Bluetooth/Teléfono integrado | <ul style="list-style-type: none">• |
| Integración/Duplicación de smartphone | <ul style="list-style-type: none">• Soporte CarPlay |
| Sistema de control de reconocimiento de voz | <ul style="list-style-type: none">• Sistema multimedia; • Navegación; • Teléfono |
| Reproductor de CD/DVD | <ul style="list-style-type: none">• CD de un solo disco |
| Control de gestos | ○(USD 588) |

Cuerpo

| | |
|---------------------------------------|------|
| Longitud (mm) | 4717 |
| Anchura (mm) | 1891 |
| Altura (mm) | 1689 |
| Distancia entre ejes (mm) | 2864 |
| Vía delantera (mm) | - |
| Vía trasera (mm) | - |
| Altura libre con carga (mm) | 216 |
| Tipo de apertura de puertas | - |
| Número de puertas | 5 |
| Número de plazas | 5 |
| Capacidad del depósito (L) | 65 |
| Volumen del tronco (L) | - |
| Coefficiente aerodinámico (Cx) | - |

Caja de cambios

| | |
|----------------------------|---|
| Abreviatura | 8 velocidades |
| Número de marchas | 8 |
| Tipo de transmisión | Transmisión automática con modo manual (AT) |

Dirección del chasis

| | |
|---------------------------------------|---|
| Tipo de tracción | Motor delantero, tracción total (F-AWD) |
| Tracción en las cuatro ruedas | Tracción a las cuatro ruedas a tiempo completo |
| Estructura diferencial central | Embrague multidisco |
| Tipo de suspensión delantera | Suspensión independiente Macpherson de doble bola |
| Tipo de suspensión trasera | Suspensión independiente multibrazo |
| Tipo de dirección asistida | Asistencia eléctrica |
| Estructura corporal | Tipo de carga |

Configuración del asiento

| | |
|--|---|
| Material de los asientos | <input type="radio"/> Cuero genuino (USD 1,765); • Cuero de imitación |
| Ajuste del asiento principal | • Ajuste delantero y trasero; • Ajuste del respaldo; • Ajuste de altura (4 a); <input type="radio"/> Soporte lumbar (4 a) (USD 294) |
| Método de ajuste del coasiento | • Ajuste delantero y trasero; • Ajuste del respaldo; • Ajuste de altura (4 a); <input type="radio"/> Soporte lumbar (4 a) |
| Ajuste eléctrico del asiento del conductor y del pasajero. | Principal •/Vice • |
| Funciones del asiento delantero | <input type="radio"/> Calefacción (USD 441); <input type="radio"/> Ventilación (USD 2,647) |
| Función de memoria del asiento eléctrico | • Posición de conducción |
| Botones ajustables en la parte trasera del asiento del pasajero delantero | - |
| Ajuste del asiento de la segunda fila | • Ajuste del respaldo |
| Asiento trasero plegable | • Proporción hacia abajo |
| Apoyabrazos central delantero/trasero | Antes •/después • |
| Portavasos trasero | • |
| Funciones del asiento de la segunda fila | <input type="radio"/> Calentamiento (USD 588) |
| Asientos de estilo deportivo | <input type="radio"/> (USD 735) |

Seguridad activa

Seguridad activa (continuación)

| | |
|--|-----------------------------------|
| Sistema antibloqueo de frenos (ABS) | • |
| Distribución electrónica de frenado (EBD/CBC) | • |
| Sistema de asistencia a la frenada (EBA/BAS/BA) | • |
| Sistema de control de tracción (ASR/TCS/TRC) | • |
| Control electrónico de estabilidad (ESC/ESP/DSC) | • |
| Sistema de monitorización de presión de neumáticos (TPMS) | • Alarma de presión de neumáticos |
| Recordatorio de cinturón de seguridad | • Primera fila |
| Anclajes ISOFIX para sillas infantiles | • |
| Sistema de aviso de cambio involuntario de carril (LDWS) | ○ |
| Frenado autónomo de emergencia (AEB) | • |
| Detector de fatiga del conductor | • |
| Sistema de llamada de emergencia (eCall) | • |

Aire acondicionado/refrigerador

| | |
|--|---------------------------------|
| Método de control de temperatura del aire acondicionado | • Aire acondicionado automático |
| Climatización independiente trasera | • |
| Ventilaciones de aire del asiento trasero | • |
| Control de zona de temperatura | • |
| Purificador de aire para coche | - |
| Filtro PM2.5 para el habitáculo | - |
| Dispositivo de fragancia para coche | ○(USD 441) |

Seguridad pasiva

Seguridad pasiva (continuación)

| | |
|---|--------------------|
| Bolsa de aire del conductor y del pasajero | Principal •/Vice • |
| Airbags laterales delanteros y traseros | Antes •/después- |
| Airbags de cabeza delanteros y traseros (airbags de cortina) | Antes •/después • |
| Neumáticos run-flat | • |

Freno de rueda

| | |
|---|------------------------------|
| Tipo de frenos delanteros | Tipo de disco de ventilación |
| Tipo de frenos traseros | Tipo de disco de ventilación |
| Tipo de freno de estacionamiento | Estacionado electrónico |
| Tamaño de neumáticos delanteros | 245/50 R19 |
| Tamaño de neumáticos traseros | 245/50 R19 |
| Tamaño de la rueda de repuesto | Ninguno |

Audio/Iluminación interior

| | |
|---------------------------------------|---|
| Marca del altavoz | <input type="radio"/> Harman/Kardon Harman Kardon |
| Número de hablantes | •6 altavoces; <input type="radio"/> 9 altavoces (USD 588); <input type="radio"/> 16 altavoces |
| Iluminación ambiental interior | <input type="radio"/> 11 colores (USD 441) |

Funciones de conducción

| | |
|---|--|
| Pantalla de información de tráfico de navegación | • |
| Asistente de carril | <input type="radio"/> |
| Sistema de asistencia para mantenerse en el carril | - |
| Sistema de control de crucero | • Control de crucero; <input type="radio"/> Crucero adaptativo (USD 1,618) |
| Sistema de navegación por satélite | • |
| Asistencia de estacionamiento | • |

Iluminación exterior

| | |
|-------------------------------|------|
| Fuente de luz de cruce | •LED |
|-------------------------------|------|

Iluminación exterior (continuación)

| | |
|--|------|
| Fuente de luz de carretera | •LED |
| Luces diurnas LED | • |
| Luces altas y bajas adaptativas | • |
| Faros automáticos | • |
| luces antiniebla delanteras | •LED |
| Faros delanteros regulables en altura | • |
| Retardo de apagado de los faros | • |
| Encender las luces delanteras | • |

Espejos exteriores

| | |
|------------------------------------|--|
| Función del espejo exterior | • Ajuste eléctrico; • plegado eléctrico; • memoria del espejo retrovisor; • calefacción del espejo retrovisor; • plegado automático del automóvil bloqueado; ○ antideslumbrante automático |
|------------------------------------|--|

Apariencia/antirrobo

| | |
|---|---|
| Material de la llanta | • Aleación de aluminio |
| Baúl eléctrico | • |
| inmovilizador electrónico del motor | • |
| Sistema de cierre centralizado en el coche | • |
| Tipo de clave | • Llave de control remoto; ○ Llave de pantalla LCD táctil |
| Sistema de arranque sin llave | • |
| Función de entrada sin llave | ○ Coche completo |
| Maletero manos libres | ○ |
| Memoria de posición del maletero eléctrico | • |
| Baca de techo | • |

Tragaluz/Vidrio

| | |
|----------------------------|--|
| Tipo de techo solar | • Se puede abrir el techo corredizo panorámico |
|----------------------------|--|

Tragaluz/Vidrio (continuación)

| | |
|--|---|
| Elevallas eléctricos delanteros y traseros | Antes •/después • |
| Función de elevación de ventana con un solo toque | • Coche completo |
| Función anti-pinzamiento de ventana | • |
| Espejo de maquillaje para coche | • Iluminación del conductor principal; • Iluminación del copiloto |
| Limpiaparabrisas trasero | • |
| Función de limpiaparabrisas con sensor de lluvia | • Tipo de inducción de lluvia |

Color interior y exterior

| | |
|-----------------------|---|
| Color exterior | Azul cuántico: # 273F7C; Azul gema: #242224; Rojo Flamenco: # AD4443; Blanco mineral: # E7E7E7; Marrón Tao Jing: #754847; Marrón torbellino: #573E35; Plata claro de luna: # D8CAB4 |
| Color interior | Negro/color moca: #000000/#423534; negro: #000000; negro/coñac: #000000/# 78593D |

Volante/espejo interior

| | |
|---|--|
| Material del volante | • Cuero genuino |
| Ajuste de la posición del volante | • Ajuste manual hacia arriba y hacia abajo |
| Volante multifunción | • |
| Volante calefactado | - |
| Memoria del volante | - |
| Pantalla de visualización de la computadora de viaje | • Color |
| Panel de instrumentos LCD completo | ○(USD 882) |
| Función del espejo retrovisor interior | • Antideslumbrante automático |
| Pantalla digital de visualización frontal HUD | ○ |

Configuración inteligente

| | |
|-------------------------------------|---|
| Servicios de coche conectado | ○ |
| Actualizaciones OTA | - |

Control de conducción

| | |
|--|---|
| Interruptor de modo de conducción | <ul style="list-style-type: none">• Deportes;• Económico;• Estándar/Comodidad |
| Estacionamiento automático | <ul style="list-style-type: none">• |
| Descenso por pendiente pronunciada | <ul style="list-style-type: none">• |
| Asistencia de arranque en pendiente | <ul style="list-style-type: none">• |
| Función de suspensión variable | <ul style="list-style-type: none">○ Ajuste de la dureza de la suspensión (USD 1,324) |
| Tecnología de arranque y parada del motor | <ul style="list-style-type: none">• |

Hardware de conducción

| | |
|---|---|
| Radar de estacionamiento delantero/trasero | Antes •/después • |
| Sistema de cámaras de asistencia a la conducción | <ul style="list-style-type: none">•Cámara de visión trasera;○Cámara de visión panorámica de 360 grados |

Carga en el coche

| | |
|--|--|
| Puerto multimedia/de carga | <ul style="list-style-type: none">•USB |
| Número de puertos USB/ Tipo-C | <ul style="list-style-type: none">• 2 en la primera fila |
| Función de carga inalámbrica del teléfono móvil | <ul style="list-style-type: none">○Primera fila |

Paquete opcional

| | |
|-------------------------|---|
| Paquete opcional | Paquete de confort (USD 1,324; incluye: función de entrada cómoda, espejo retrovisor interior automático antideslumbrante y espejo retrovisor externo del lado del conductor, función de asistencia de estacionamiento mejorada (con sistema de vista envolvente)); paquete de entretenimiento 1 (USD 1,471; incluido: Sistema de audio de alta gama Harman/Kardon Harman Kardon, carga inalámbrica de teléfonos móviles, punto de acceso Wi-Fi); conjunto innovador (USD 1,912; incluye: sistema de visualización a todo color, llave de control remoto inteligente) |
|-------------------------|---|

"●" = Equipamiento de serie

"□" = No disponible

"○" = Equipamiento opcional.

Nota: Estos son vehículos del mercado chino. La cobertura de garantía no está disponible fuera de China.