Rapport de Détail du Véhicule

Skoda Superb 2024 TSI280 DSG Version premium

Informations de Base

Marque	**Skoda**
Kilométrage	**22,000 km**
Couleur	**Noir**
Première immatriculation	**2024-10-01**
Nombre de transferts	**0**

Images du Véhicule


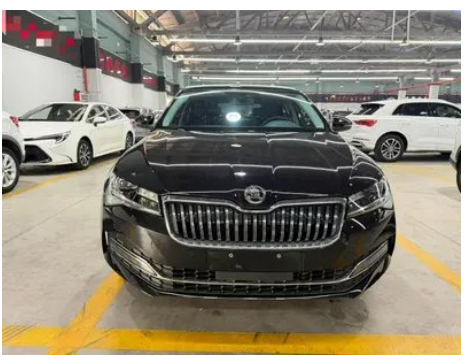



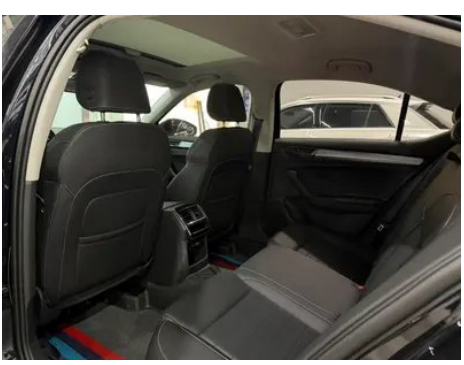










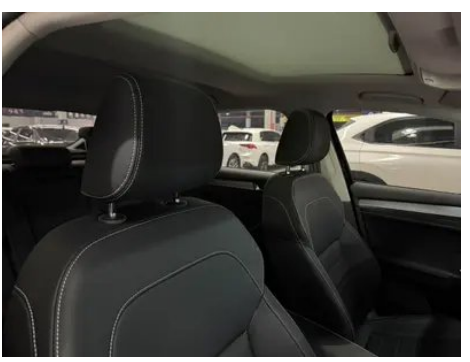


État du Véhicule

1. Pare-chocs arrière: Éclat de peinture. 2. Porte avant gauche: Dommage par rayure. 3. Porte avant droite: Rayure. 4. Porte arrière droite: Rayure. 5. Aile avant droite: Rayure. 6. Aile arrière gauche: Rayure. 7. Aile arrière droite: Rayure.

Informations de Configuration

Informations sur le modèle

Informations sur le modèle (suite)

Nom du modèle	Skoda Superb 2024 TSI280 DSG Version premium
Date de lancement	2023.11

Paramètres de base

Catégorie du véhicule	Voiture de taille moyenne
Type d'énergie	Essence
Puissance maximale (kW)	110
Couple maximal (N·m)	250
Transmission	boîte à double embrayage à sec (7 rapports)
Type de carrosserie	Liftback
Moteur	1.4T 150 ch L4
Dimensions (L×l×H) (mm)	4869*1865*1489
Accélération 0-100 km/h (s)	8.7
Vitesse maximale (km/h)	210
Poids à vide (kg)	1440
Poids total autorisé en charge (kg)	1900
Consommation mixte WLTP (L/100 km)	6.20

moteur

Référence moteur	EA211-DLE
Cylindrée (mL)	1395
Cylindrée (L)	1.4
Type d'admission	Turbo
Configuration des cylindres	L
Nombre de cylindres	4
Soupapes par cylindre	4
Distribution	DOHC
Puissance maximale (ch)	150
Régime de puissance maxi (tr/min)	5000
Régime de couple maxi (tr/min)	1750-3000

moteur (suite)

Puissance nette maximale (kW)	110
Indice d'octane	95 RON
Système d'alimentation	Injection directe
Matériau de culasse	Alliage d'aluminium
Matériau de bloc-moteur	Alliage d'aluminium
Disposition du moteur	Disposition transversale

Écran/Système

Écran couleur de contrôle central	• Écran LCD tactile
Taille de l'écran d'infodivertissement	• 9.2 pouces
Bluetooth/Téléphone embarqué	•
Intégration/Mise en miroir de smartphone	• Prise en charge d’Apple CarPlay; • Prise en charge de Baidu CarLife; • Intégration/miroir smartphone d’origine
Système de contrôle de reconnaissance vocale	• Système multimédia; • Navigation; • Téléphone

Corps

Longueur (mm)	4869
Largeur (mm)	1865
Hauteur (mm)	1489
Empattement (mm)	2841
Voie avant (mm)	1584
Voie arrière (mm)	1572
Type d'ouverture des portes	Porte battante
Nombre de portes	5
Nombre de places	5
Capacité du réservoir (L)	68.5
Volume du coffre (L)	570-1680
Coefficient de traînée (Cx)	-
Angle d'attaque (°)	14
Angle de fuite (°)	12

Boîte de vitesse

Boîte de vitesse (suite)

Abréviation	boîte à double embrayage à sec (7 rapports)
Nombre de rapports	7
Type de transmission	Transmission à double embrayage sec (DCT)

Direction du châssis

Type de transmission	Moteur avant, traction avant (FF)
Type de suspension avant	Suspension indépendante MacPherson
Type de suspension arrière	Suspension indépendante à quatre bras
Type de direction assistée	Direction assistée électrique
Structure du corps	Structure monocoque

Configuration des sièges

Matériau des sièges	• Similicuir
Réglage du siège principal	• Réglage longitudinal; • Réglage du dossier; • Réglage haut et bas (4 directions); • Soutien lombaire (4 directions)
Méthode de réglage du siège arrière	• Réglage longitudinal; • Réglage du dossier
Réglage électrique du siège conducteur et du siège passager	conducteur •/passager-
Fonctions des sièges avant	• Chauffage
Boutons de réglage arrière du siège passager avant	-
Banquette arrière rabattable	• Rabattement fractionné
Accoudoir central avant/arrière	avant •/arrière •
Porte-gobelet arrière	•

Sécurité active

Système antiblocage des roues (ABS)	•
Répartiteur électronique de freinage (EBD/CBC)	•
Système d'assistance au freinage (EBA/BAS/BA)	•

Sécurité active (suite)

Système antipatinage (ASR/TCS/TRC)	•
Contrôle électronique de stabilité (ESC/ESP/DSC)	•
Système de surveillance de la pression des pneus (TPMS)	• Alarme de pression des pneus
Avertisseur de ceinture de sécurité	• Rangée avant
Fixations ISOFIX pour siège enfant	•
Système d'avertissement de franchissement de ligne (LDWS)	-
Système de freinage d'urgence autonome (AEB)	-
Détection de fatigue du conducteur	•

Climatisation/réfrigérateur

Méthode de contrôle de la température de la climatisation	• Climatisation automatique
Climatisation indépendante arrière	-
Bouches d'aération des sièges arrière	•
Contrôle de zone de température	•
Purificateur d'air pour voiture	•
Filtre PM2.5 d'habitacle	•

Sécurité passive

Airbag conducteur/ passager	conducteur •/passager •
Airbags latéraux avant/ arrière	avant •/arrière-
Airbags de tête avant/ arrière (airbags rideaux)	-

Frein de roue

Type de freins avant	Frein à disque ventilé
Type de freins arrière	Frein à disque

Frein de roue (suite)

Type de frein de stationnement	Frein de stationnement électronique
Dimensions des pneus avant	235/45 R18
Dimensions des pneus arrière	235/45 R18
Dimensions de la roue de secours	De dimensions réduites

Audio/Éclairage intérieur

Nombre de locuteurs	• 8 haut-parleurs

Fonctions de conduite

Affichage des informations de trafic de navigation	•
Assistance de voie	-
Système d'assistance au maintien de la voie	-
Système de régulateur de vitesse	• Régulateur de vitesse
Système de navigation par satellite	•
Assistance au stationnement	•

Éclairage extérieur

Source de lumière de croisement	•LED
Source lumineuse de feux de route	•LED
Feux de jour à LED	•
Feux de route et de croisement adaptatifs	-
Phares automatiques	•
Feux de brouillard avant	•LED
Phares réglables en hauteur	•
Délai d'extinction des phares	•
Clignotant	•

Rétroviseurs extérieurs

Rétroviseurs extérieurs (suite)

Fonction rétroviseur extérieur	• Régulation électrique; • Rabattement électrique; • Chauffage des rétroviseurs; • Rabattement automatique des rétroviseurs au verrouillage

Apparence/antivol

Matériau de la jante	• Alliage d'aluminium
Coffre électrique	•
Antidémarrage électronique du moteur	•
Système de verrouillage centralisé dans la voiture	•
Type de clé	• Clé de télécommande
Système de démarrage sans clé	•
Fonction d'entrée sans clé	• Portes avant
Mémoire de position du coffre électrique	•

Puits de lumière/Verre

Type de toit ouvrant	• Toit ouvrant électrique
Vitres électriques avant/ arrière	avant •/arrière •
Fonction de levage de vitre à une touche	• Véhicule complet
Fonction anti-pincement de fenêtre	•
Miroir de maquillage pour voiture	• Côté conducteur + éclairage; • Passager avant + Lumières
Essuie-glace arrière	-
Fonction d'essuie-glace avec capteur de pluie	• À détecteur de pluie

Couleur intérieure et extérieure

Couleur extérieure	Noir gothique:#000000; Pierre de nuage blanc:#FFFFFF; Gris icône:#9A9A9A
Couleur intérieure	Noir:#000000

Volant/rétroviseur intérieur

Matériau du volant	• Plastique
Réglage de la position du volant	• Réglage manuel en hauteur et en profondeur
Volant multifonction	•

Volant/rétroviseur intérieur (suite)

Volant chauffant	-
Mémoire du volant	-
Écran d'affichage de l'ordinateur de bord	• Couleur
Tableau de bord LCD complet	•
Taille de l'instrument LCD	• 10.25 pouces
Fonction rétroviseur intérieur	• Rétroviseur antireflet à réglage manuel
Changement de vitesse	• Levier de vitesses mécanique

Configuration intelligente

Services de voiture connectée	•
Mises à jour OTA	-
Réseau 4G/5G	•4G
Fonction à distance de l'application mobile	• Contrôle des portes; • Contrôle de l’état du véhicule/diagnostic; • Localisation du véhicule / recherche du véhicule
points d'accès Wi-Fi	•

Contrôle de la conduite

Commutateur de mode de conduite	• Sport; • Standard/Confort
Stationnement automatique	•
Aide au démarrage en côte	•
Technologie de démarrage et d'arrêt du moteur	•

Matériel de conduite

Radar de stationnement avant/arrière	avant •/arrière •
Système de caméras d'aide à la conduite	• Caméra de recul

Recharge en voiture

Port multimédia/de chargement	•USB;•Type-C
Nombre de ports USB/ Type-C	• Rangée avant 2 unités / Rangée arrière 2 unités

"●" = Équipement de série

"-" = Non disponible

"○" = Équipement en option.

Remarque : Il s'agit de véhicules du marché chinois. La couverture de garantie n'est pas disponible en dehors de la Chine.