Отчет о Деталях Автомобиля

Skoda Superb 2024 TSI280 DSG Премиум-версия

Основная Информация

Марка	**Skoda**
Пробег	**22,000 km**
Цвет	**Чёрный**
Первая регистрация	**2024-10-01**
Количество передач	**0**

Изображения Автомобиля


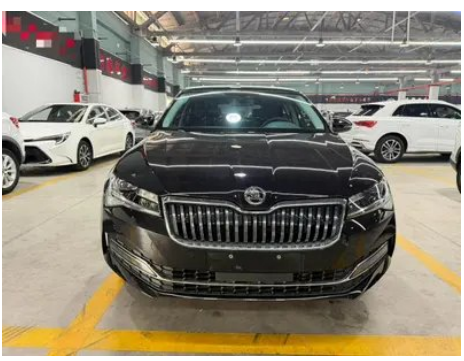



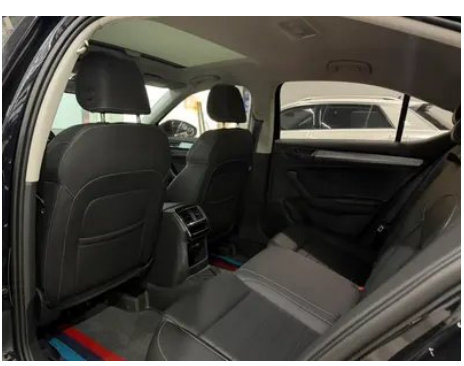

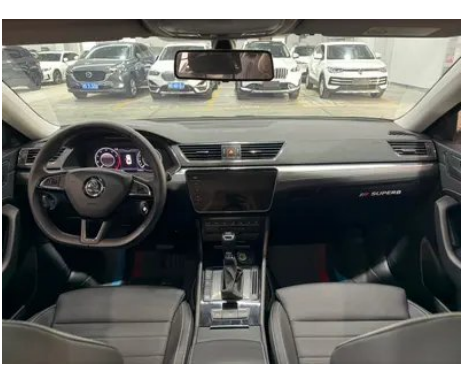






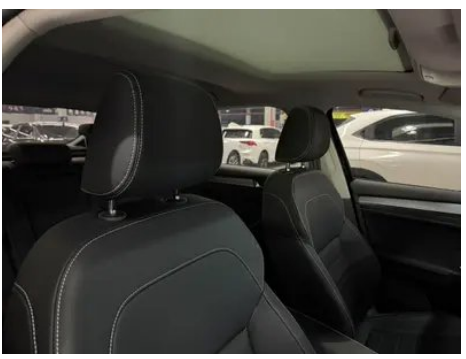


Состояние Автомобиля

1. Задний бампер: Скол краски. 2. Левая передняя дверь: Повреждение царапиной. 3. Правая передняя дверь: Царапина. 4. Правая задняя дверь: Царапина. 5. Правое переднее крыло: Царапина. 6. Левая задняя боковина: Царапина. 7. Правая задняя боковина: Царапина.

Информация о Конфигурации

Информация о модели

Наименование модели	Skoda Superb 2024 TSI280 DSG Премиум-версия
Дата выпуска	2023.11

Основные параметры

Класс автомобиля	Автомобиль среднего размера
Тип энергии	Бензин

Основные параметры (продолжение)

Максимальная мощность (кВт)	110
Максимальный крутящий момент (Н·м)	250
Трансмиссия	сухая коробка с двойным сцеплением (7 передач)
Тип кузова	Лифтбек
Двигатель	1.4T 150 л.с. L4
Габариты (Д×Ш×В) (мм)	4869*1865*1489
Разгон 0-100 км/ч (с)	8.7
Максимальная скорость (км/ч)	210
Снаряженная масса (кг)	1440
Полная масса (кг)	1900
Расход топлива по циклу WLTP (л/100км)	6.20

двигатель

Модель двигателя	EA211-DLE
Рабочий объем (мл)	1395
Рабочий объем (л)	1.4
Тип впуска	Турбонаддув
Компоновка цилиндров	L
Количество цилиндров	4
Клапанов на цилиндр	4
Газораспределительный механизм	DOHC
Максимальная мощность (л.с.)	150
Обороты максимальной мощности (об/мин)	5000
Обороты максимального крутящего момента (об/мин)	1750-3000
Максимальная полезная мощность (кВт)	110
Октановое число	95 RON
Система подачи топлива	Непосредственный впрыск топлива

двигатель (продолжение)

Материал головки блока цилиндров	Алюминиевый сплав
Материал блока цилиндров	Алюминиевый сплав
Компоновка двигателя	Поперечное расположение

Экран/Система

Центральный экран управления цветной	• Сенсорный ЖК-экран
Размер экрана информационно-развлекательной системы	• 9.2 дюйма
Bluetooth/ Автомобильный телефон	•
Интеграция смартфона/ Зеркалирование	• Поддержка Apple CarPlay; • Поддержка Baidu CarLife; • Штатная интеграция/ зеркалирование смартфона
Система управления с распознаванием голоса	• Мультимедийная система; • Навигация; • Телефон

Тело

Длина (мм)	4869
Ширина (мм)	1865
Высота (мм)	1489
Колесная база (мм)	2841
Передняя колея (мм)	1584
Задняя колея (мм)	1572
Тип открывания дверей	Распашная дверь
Количество дверей	5
Количество мест	5
Объем топливного бака (л)	68.5
Объем багажника (л)	570-1680
Коэффициент аэродинамического сопротивления (Cd)	-
Угол въезда (°)	14
Угол съезда (°)	12

Коробка передач

Коробка передач (продолжение)

Аббревиатура	сухая коробка с двойным сцеплением (7 передач)
Количество передач	7
Тип трансмиссии	Сухая коробка передач с двойным сцеплением (DCT)

Рулевое управление шасси

Тип привода	Переднемоторный, переднеприводный (FF)
Тип передней подвески	Независимая подвеска McPherson
Тип задней подвески	Четырёхрычажная независимая подвеска
Тип усилителя руля	Электроусилитель рулевого управления
Строение тела	Несущий кузов

Конфигурация сидений

Материал сидений	• Искусственная кожа
Регулировка основного сиденья	• Продольная регулировка; • Регулировка спинки; • Регулировка высоты (4 направления); • Поясничная поддержка (4 направления)
Метод регулировки совместного сиденья	• Продольная регулировка; • Регулировка спинки
Электрорегулировка сиденья водителя и пассажира	водитель •/пассажир-
Функции передних сидений	• Обогрев
Кнопки регулировки заднего сиденья переднего пассажира	-
Заднее сиденье складное	• Раздельное складывание
Передний/задний центральный подлокотник	передний •/задний •
Задний подстаканник	•

Активная безопасность

Антиблокировочная система (ABS)	•

Активная безопасность (продолжение)

Электронное распределение тормозных усилий (EBD/CBC)	•
Система экстренного торможения (EBA/BAS/BA)	•
Система контроля тяги (ASR/TCS/TRC)	•
Система курсовой устойчивости (ESC/ESP/DSC)	•
Система контроля давления в шинах (TPMS)	• Сигнализация давления в шинах
Система напоминания о ремне безопасности	• Передний ряд
Крепления ISOFIX для детских кресел	•
Система предупреждения о съезде с полосы (LDWS)	-
Система автономного экстренного торможения (AEB)	-
Система обнаружения усталости водителя	•

Кондиционер/холодильник

Метод регулирования температуры в системе кондиционирования воздуха	• Автоматический кондиционер
Независимая система климат-контроля для задних пассажиров	-
Вентиляционные отверстия на задних сиденьях	•
Контроль температурной зоны	•
Автомобильный очиститель воздуха	•
Салонный фильтр PM2.5	•

Пассивная безопасность

Пассивная безопасность (продолжение)

Подушка безопасности водителя/пассажира	водитель •/пассажир •
Передние/задние боковые подушки безопасности	передний •/задний-
Подушки безопасности для защиты головы спереди/сзади (шторки безопасности)	-

Колесный тормоз

Тип передних тормозов	Вентилируемый дисковый тормоз
Тип задних тормозов	Дисковый тормоз
Тип стояночного тормоза	Электронный стояночный тормоз
Размер передних шин	235/45 R18
Размер задних шин	235/45 R18
Размер запасного колеса	Неполноразмерный

Аудио/Внутреннее освещение

Количество говорящих	• 8 динамиков

Функции вождения

Навигационный дисплей дорожной информации	•
Помощь в удержании полосы движения	-
Система помощи при движении по полосе	-
Система круиз-контроля	• Круиз-контроль
Спутниковая навигационная система	•
Помощь при парковке	•

Внешнее освещение

Источник света ближнего света	•LED
Источник света дальнего света	•LED
Светодиодные дневные ходовые огни	•
Адаптивный дальний и ближний свет	-
Автоматические фары	•

Внешнее освещение (продолжение)

Передние противотуманные фары	•LED
Регулируемые по высоте фары	•
Задержка выключения фар	•
Лампа указателя поворота	•

Внешние зеркала

Функция внешнего зеркала	• Электрическая регулировка; • Складывание с электроприводом; • Обогрев зеркала заднего вида; • Автоматическое складывание зеркал при запирании

Внешний вид/противоугонное

Материал обода	• Алюминиевый сплав
Электрический багажник	•
Электронный иммобилайзер двигателя	•
Центральный замок в автомобиле	•
Тип ключа	• Ключ ДУ (дистанционный ключ)
Система бесключевого запуска	•
Функция бесключевого доступа	• Передние двери
Электрическая память положения багажника	•

Мансардное окно/стекло

Тип люка	• Люк с электроприводом
Передние/задние электрические стеклоподъемники	передний •/задний •
Функция подъема окна одним нажатием	• Весь автомобиль
Функция защиты от защемления окон	•
Автомобильное зеркало для макияжа	• Со стороны водителя + подсветка; • Передний пассажир + Осветительные лампы
Задний дворник	-

Мансардное окно/стекло (продолжение)

Функция стеклоочистителя с датчиком дождя	• С датчиком дождя

Цвет интерьера и экстерьера

Цвет кузова	Готический черный:#000000; Облачный камень белый:#FFFFFF; Серый иконы:#9A9A9A
Цвет салона	Чёрный:#000000

Рулевое колесо/внутреннее зеркало

Материал рулевого колеса	• Пластик
Регулировка положения рулевого колеса	• Ручная регулировка по высоте и вылету
Многофункциональное рулевое колесо	•
Подогрев рулевого колеса	-
Память рулевого колеса	-
Экран дисплея маршрутного компьютера	• Цветной
Полностью ЖК-панель приборов	•
Размер ЖК-дисплея	• 10.25 дюйма
Функция внутреннего зеркала заднего вида	• Зеркало с ручным затемнением
Переключение передач	• Механический рычаг переключения передач

Интеллектуальная конфигурация

Сервисы подключенного автомобиля	•
Обновления по воздуху (OTA)	-
Сеть 4G/5G	•4G
Функция удаленного управления через мобильное приложение	• Управление дверями; • Проверка состояния автомобиля/ диагностика; • Определение местоположения/поиск автомобиля
Точки доступа Wi-Fi	•

Контроль вождения

Контроль вождения (продолжение)

Переключатель режима движения	• Спорт; • Стандартный/ комфортный
Автоматическая парковка	•
Помощь при трогании на подъеме	•
Технология запуска и остановки двигателя	•

Приводное оборудование

Передний/задний парковочный радар	передний •/задний •
Система видеопомощи при вождении	• Камера заднего вида

Зарядка в автомобиле

Мультимедийный/ зарядный порт	•USB;•Type-C
Количество портов USB/ Type-C	• Передний ряд 2 шт. / Задний ряд 2 шт.

"●" = Стандартное оборудование

"-" = Недоступно

"○" = Опциональное оборудование.

Примечание: Это автомобили для китайского рынка.
Гарантийное покрытие недоступно за пределами Китая.