Informe de Detalles del Vehículo

Toyota Camry 2023 2.0S edición «Caballero»

Información Básica

Marca	**Toyota**
Kilometraje	**30,000 km**
Color	**Negro**
Primera matriculación	**2024-01-01**
Número de transferencias	**0**

Imágenes del Vehículo








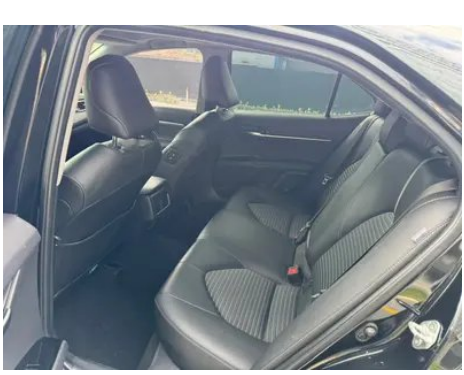
















Condición del Vehículo

1. Larguero trasero derecho: Deformación. 2. Borde del pilar B izquierdo: Lado interior del pilar B izquierdo, Arañazo, Abolladura. 3. Borde del pilar C derecho: Lado interior del pilar C derecho, Arañazo, Abolladura. 4. Panel lateral trasero derecho: Reparación de pintura, Reparación de carrocería.

Información de Configuración

Información del modelo

Nombre del modelo	Toyota Camry 2023 2.0S edición «Caballero»
Fecha de lanzamiento	2023.03

Parámetros básicos

Categoría del vehículo	Coche mediano
Tipo de energía	Gasolina
Potencia máxima (kW)	130
Par máximo (N·m)	207
Transmisión	Transmisión de variación continua CVT (10 marchas simuladas)
Tipo de carrocería	Sedán
Motor	2.0 L 177 CV L4
Dimensiones (L×A×A) (mm)	4900*1840*1455
Aceleración 0-100 km/h (s)	-
Velocidad máxima (km/h)	205
Peso en vacío (kg)	1570
Peso máximo autorizado (kg)	2030
Consumo combinado WLTP (L/100 km)	6.07

motor

Modelo de motor	M20C
Cilindrada (mL)	1987
Cilindrada (L)	2.0

motor (continuación)

Tipo de admisión	Motor atmosférico
Configuración de cilindros	L
Número de cilindros	4
Válvulas por cilindro	4
Relación de compresión	13
Distribución	DOHC
Diámetro (mm)	80.5
Carrera (mm)	97.6
Potencia máxima (CV)	177
Régimen de potencia máxima (rpm)	6600
Régimen de par máximo (rpm)	4400-5000
Potencia neta máxima (kW)	130
Octanaje	92 RON
Sistema de alimentación	Inyección combinada indirecta y directa
Material de culata	Aleación de aluminio
Material de bloque motor	Aleación de aluminio
Disposición del motor	Disposición transversal
Tecnologías específicas del motor	VVT-iE

Pantalla/Sistema

Pantalla a color de control central	• Pantalla LCD táctil
Tamaño de la pantalla de infoentretenimiento	• 10.1 pulgadas
Bluetooth/Teléfono integrado	•
Sistema de control de reconocimiento de voz	• Sistema multimedia; • Navegación; • Teléfono

Cuerpo

Longitud (mm)	4900
Anchura (mm)	1840
Altura (mm)	1455
Distancia entre ejes (mm)	2825

Cuerpo (continuación)

Vía delantera (mm)	1575
Vía trasera (mm)	1585
Tipo de apertura de puertas	Puerta batiente
Número de puertas	4
Número de plazas	5
Capacidad del depósito (L)	60
Volumen del tronco (L)	-
Coeficiente aerodinámico (Cx)	-
Ángulo de ataque (°)	14
Ángulo de salida (°)	11
Radio de giro mínimo (m)	5.8

Caja de cambios

Abreviatura	Transmisión de variación continua CVT (10 marchas simuladas)
Número de marchas	10
Tipo de transmisión	Transmisión variable continua (CVT)

Dirección del chasis

Tipo de tracción	Motor delantero, tracción delantera (FF)
Tipo de suspensión delantera	Suspensión independiente MacPherson
Tipo de suspensión trasera	Suspensión independiente multibrazo de tipo E
Tipo de dirección asistida	Dirección asistida eléctrica
Estructura corporal	Carrocería monocasco

Configuración del asiento

Material de los asientos	• Tapicería mixta de cuero y tela
Ajuste del asiento principal	• Ajuste longitudinal; • Ajuste de respaldo; • Ajuste de altura (4 direcciones); • Soporte lumbar (2 direcciones)
Método de ajuste del coasiento	• Ajuste longitudinal; • Ajuste de respaldo
Ajuste eléctrico del asiento del conductor y del pasajero.	conductor •/pasajero •

Configuración del asiento (continuación)

Botones ajustables en la parte trasera del asiento del pasajero delantero	•
Asiento trasero plegable	• Plegado dividido
Apoyabrazos central delantero/trasero	delantero •/trasero •
Portavasos trasero	•
Asientos de estilo deportivo	•

Seguridad activa

Sistema antibloqueo de frenos (ABS)	•
Distribución electrónica de frenado (EBD/CBC)	•
Sistema de asistencia a la frenada (EBA/BAS/BA)	•
Sistema de control de tracción (ASR/TCS/TRC)	•
Control electrónico de estabilidad (ESC/ESP/DSC)	•
Sistema de monitorización de presión de neumáticos (TPMS)	• Pantalla de presión de los neumáticos
Recordatorio de cinturón de seguridad	• Vehículo completo
Anclajes ISOFIX para sillas infantiles	•
Sistema de aviso de cambio involuntario de carril (LDWS)	•
Frenado autónomo de emergencia (AEB)	•
Detector de fatiga del conductor	-
Alerta de colisión frontal (FCW)	•
Sistema de llamada de emergencia (eCall)	•

Aire acondicionado/refrigerador

Método de control de temperatura del aire acondicionado	• Aire acondicionado automático

Aire acondicionado/refrigerador (continuación)

Climatización independiente trasera	-
Ventilaciones de aire del asiento trasero	•
Control de zona de temperatura	•
Purificador de aire para coche	•
Filtro PM2.5 para el habitáculo	•
generador de iones negativos	•

Seguridad pasiva

Bolsa de aire del conductor y del pasajero	conductor •/pasajero •
Airbags laterales delanteros y traseros	delantero •/trasero •
Airbags de cabeza delanteros y traseros (airbags de cortina)	delantero •/trasero •
Airbag de rodilla	• Airbag de rodilla del conductor

Freno de rueda

Tipo de frenos delanteros	Freno de disco ventilado
Tipo de frenos traseros	Freno de disco
Tipo de freno de estacionamiento	Freno de estacionamiento electrónico
Tamaño de neumáticos delanteros	235/45 R18
Tamaño de neumáticos traseros	235/45 R18
Tamaño de la rueda de repuesto	De tamaño reducido
Colocación de la llanta de repuesto	En el maletero

Audio/Iluminación interior

Número de hablantes	• 6 altavoces

Funciones de conducción

Pantalla de información de tráfico de navegación	•
Asistente de carril	-

Funciones de conducción (continuación)

Sistema de asistencia para mantenerse en el carril	•
Sistema de control de crucero	• Control de crucero adaptativo en todo el rango de velocidades
Sistema de navegación por satélite	•
Nivel de asistencia a la conducción	•L2
Centrado de carril	•
Marca del mapa	• Amap; • Tencent
Sistemas de asistencia al conductor	•Toyota Safety Sense
Asistencia de estacionamiento	-

Iluminación exterior

Fuente de luz de cruce	•LED
Fuente de luz de carretera	•LED
Luces diurnas LED	•
Luces altas y bajas adaptativas	•
Faros automáticos	•
luces antiniebla delanteras	•LED
Faros delanteros regulables en altura	•
Retardo de apagado de los faros	-

Espejos exteriores

Función del espejo exterior	• Regulación eléctrica; • Plegado eléctrico; • Calefacción del espejo retrovisor; • Plegado automático de retrovisores al bloquear

Apariencia/antirrobo

Material de la llanta	• Aleación de aluminio
inmovilizador electrónico del motor	•
Sistema de cierre centralizado en el coche	•
Tipo de clave	• Llave de control remoto

Apariencia/antirrobo (continuación)

Sistema de arranque sin llave	•
Función de entrada sin llave	• Lado del conductor
Kit de apariencia	• Estilo deportivo

Tragaluz/Vidrio

Tipo de techo solar	• Techo solar eléctrico
Elevalunas eléctricos delanteros y traseros	delantero •/trasero •
Función de elevación de ventana con un solo toque	• Vehículo completo
Función anti-pinzamiento de ventana	•
Espejo de maquillaje para coche	• Lado del conductor + iluminación; • Pasajero delantero + Iluminación
Limpiaparabrisas trasero	-
Función de limpiaparabrisas con sensor de lluvia	• Con sensor de lluvia
Ventana lateral de vidrio insonorizado multicapa	• Fila delantera

Color interior y exterior

Color exterior	Negro cristal de tinta:#000000; Negro/Blanco perla platino:#000000/#DDE2E0; Negro/ Rojo radiante:#000000/#9C1F0B
Color interior	Negro:#414544

Volante/espejo interior

Material del volante	• Cuero auténtico
Ajuste de la posición del volante	• Ajuste manual en altura y profundidad
Volante multifunción	•
Volante calefactado	-
Memoria del volante	-
Pantalla de visualización de la computadora de viaje	• Color
Panel de instrumentos LCD completo	-

Volante/espejo interior (continuación)

Tamaño del instrumento LCD	• 7 pulgadas
Función del espejo retrovisor interior	• Retrovisor antideslumbramiento manual
Cambio de marchas	• Palanca de cambios mecánica
Pantalla digital de visualización frontal HUD	•
Dispositivo ETC	○
Levas de cambio en el volante	•

Configuración inteligente

Servicios de coche conectado	•
Actualizaciones OTA	•
Red 4G/5G	•4G
Función remota de la aplicación móvil	• Control del climatizador; • Comprobación del estado del vehículo/diagnóstico; • Localización del vehículo / buscar mi coche; • Servicios para propietarios (Buscar estaciones de carga, Gasolinera, Aparcamiento, etc.); • Cita de mantenimiento/reparación

Control de conducción

Interruptor de modo de conducción	• Deportivo; • Modo económico; • Estándar/Confort
Estacionamiento automático	•
Asistencia de arranque en pendiente	•
Tecnología de arranque y parada del motor	•

Hardware de conducción

Radar de estacionamiento delantero/trasero	delantero •/trasero •
Sistema de cámaras de asistencia a la conducción	• Cámara de marcha atrás
Cámara de percepción frontal	• Cámara monocular
Número de cámaras	• 2 unidades
Número de radares ultrasónicos	• 4 unidades

Carga en el coche

Puerto multimedia/de carga	•USB
Número de puertos USB/ Tipo-C	• Fila delantera 1 unidad / Fila trasera 2 unidades

"●" = Equipamiento de serie

"-" = No disponible

"○" = Equipamiento opcional.

Nota: Estos son vehículos del mercado chino. La cobertura de garantía no está disponible fuera de China.