

# Rapport de Détail du Véhicule

## Hyundai Sonata 2024 1.5T Pro

### Informations de Base

|                          |            |
|--------------------------|------------|
| Marque                   | Hyundai    |
| Kilométrage              | 22,000 km  |
| Couleur                  | Noir       |
| Première immatriculation | 2025-01-01 |
| Nombre de transferts     | 0          |

### Images du Véhicule



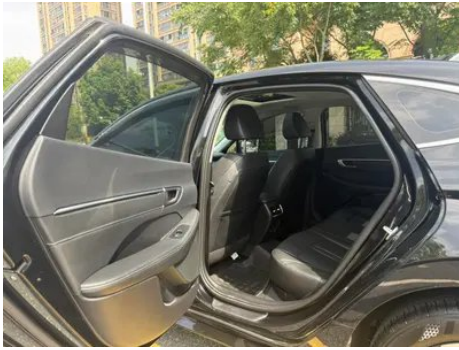
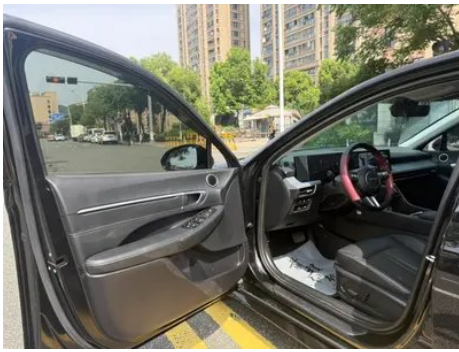



## État du Véhicule

1. Éléments de carrosserie métalliques d'origine avec peinture d'usine.

## Informations de Configuration

### Informations sur le modèle

|                   |                              |
|-------------------|------------------------------|
| Nom du modèle     | Hyundai Sonata 2024 1.5T Pro |
| Date de lancement | 2024.03                      |

### Paramètres de base

|                                     |                           |
|-------------------------------------|---------------------------|
| Catégorie du véhicule               | Voiture de taille moyenne |
| Type d'énergie                      | Essence                   |
| Puissance maximale (kW)             | 125                       |
| Couple maximal (N·m)                | 253                       |
| Transmission                        | 8 bras auto-intégré       |
| Type de carrosserie                 | Berline                   |
| Moteur                              | 1.5T 170 chevaux L4       |
| Dimensions (L×I×H) (mm)             | 4945*1860*1445            |
| Accélération 0-100 km/h (s)         | -                         |
| Vitesse maximale (km/h)             | 210                       |
| Poids à vide (kg)                   | 1482                      |
| Poids total autorisé en charge (kg) | 1960                      |
| Consommation mixte WLTP (L/100 km)  | 6.25                      |

### moteur

|                             |       |
|-----------------------------|-------|
| Référence moteur            | G4FS  |
| Cylindrée (mL)              | 1497  |
| Cylindrée (L)               | 1.5   |
| Type d'admission            | Turbo |
| Configuration des cylindres | L     |
| Nombre de cylindres         | 4     |

## moteur (suite)

|   |                       |
|---|-----------------------|
| <b>Soupapes par cylindre</b>                | 4                     |
| <b>Distribution</b>                         | DOHC                  |
| <b>Puissance maximale (ch)</b>              | 170                   |
| <b>Régime de puissance maxi (tr/min)</b>    | 5500                  |
| <b>Régime de couple maxi (tr/min)</b>       | 1500-4000             |
| <b>Puissance nette maximale (kW)</b>        | 125                   |
| <b>Indice d'octane</b>                      | Numéro 92             |
| <b>Système d'alimentation</b>               | Pulvérisation directe |
| <b>Matériau de culasse</b>                  | Alliage d'aluminium   |
| <b>Matériau de bloc-moteur</b>              | Alliage d'aluminium   |
| <b>Disposition du moteur</b>                | Horizontal            |
| <b>Technologies spécifiques aux moteurs</b> | CVVD                  |

## Écran/Système

|   |  |
|---|--|
| <b>Écran couleur de contrôle central</b>            | <ul style="list-style-type: none"><li>• Écran LCD tactile</li></ul>  |
| <b>Taille de l'écran d'infodivertissement</b>       | <ul style="list-style-type: none"><li>• 12.3 pouces</li></ul>  |
| <b>Bluetooth/Téléphone embarqué</b>                 | <ul style="list-style-type: none"><li>•</li></ul>  |
| <b>Intégration/Mise en miroir de smartphone</b>     | <ul style="list-style-type: none"><li>• Prise en charge de CarPlay;</li><li>• Prise en charge de CarLife</li></ul> |
| <b>Système de contrôle de reconnaissance vocale</b> | <ul style="list-style-type: none"><li>•</li></ul>  |
| <b>Reconnaissance vocale du réveil par région</b>   | <ul style="list-style-type: none"><li>• Double zone</li></ul>  |
| <b>Système intelligent embarqué</b>                 | <ul style="list-style-type: none"><li>• Bluelink</li></ul>   |
| <b>Mot de réveil de l'assistant vocal</b>           | <ul style="list-style-type: none"><li>• Bonjour, moderne</li></ul>   |

## Corps

|                         |      |
|-------------------------|------|
| <b>Longueur (mm)</b>    | 4945 |
| <b>Largeur (mm)</b>     | 1860 |
| <b>Hauteur (mm)</b>     | 1445 |
| <b>Empattement (mm)</b> | 2875 |
| <b>Voie avant (mm)</b>  | 1623 |

## Corps (suite)

|                                    |                |
|------------------------------------|----------------|
| <b>Voie arrière (mm)</b>           | 1630           |
| <b>Type d'ouverture des portes</b> | Porte battante |
| <b>Nombre de portes</b>            | 4              |
| <b>Nombre de places</b>            | 5              |
| <b>Capacité du réservoir (L)</b>   | 60             |
| <b>Volume du coffre (L)</b>        | 480            |
| <b>Coefficient de traînée (Cx)</b> | 0.27           |
| <b>Angle d'attaque (°)</b>         | 14             |
| <b>Angle de fuite (°)</b>          | 18             |
| <b>Garde au sol (mm)</b>           | 110            |

## Boîte de vitesse

|                             |  |
|-----------------------------|--|
| <b>Abréviation</b>          | 8 bras auto-intégré                            |
| <b>Nombre de rapports</b>   | 8  |
| <b>Type de transmission</b> | Transmission automatique avec mode manuel (AT) |

## Direction du châssis

|                                   |                                       |
|-----------------------------------|---------------------------------------|
| <b>Type de transmission</b>       | Moteur avant, traction avant (FF)     |
| <b>Type de suspension avant</b>   | Suspension indépendante<br>MacPherson |
| <b>Type de suspension arrière</b> | Suspension indépendante multi-bras    |
| <b>Type de direction assistée</b> | Aide électrique                       |
| <b>Structure du corps</b>         | Chargé                                |

## Configuration des sièges

|  |  |
|--|--|
| <b>Matériau des sièges</b>   | <ul style="list-style-type: none"><li>• Imitation de peau</li></ul>  |
| <b>Réglage du siège principal</b>                                  | <ul style="list-style-type: none"><li>• Réglage avant et arrière;</li><li>• Réglage dossier;</li><li>• Réglage haut et bas (4 direction)</li></ul> |
| <b>Méthode de réglage du siège arrière</b>                         | <ul style="list-style-type: none"><li>• Ajustement avant et arrière;</li><li>• Réglage du dossier</li></ul>  |
| <b>Réglage électrique du siège conducteur et du siège passager</b> | Principal •/Vice •   |
| <b>Fonctions des sièges avant</b>                                  | <ul style="list-style-type: none"><li>• Chauffage</li></ul>  |
| <b>Boutons de réglage arrière du siège passager avant</b>          | -  |

## Configuration des sièges (suite)

|  |                   |
|--|-------------------|
| <b>Accoudoir central avant/arrière</b> | • Avant/arrière • |
| <b>Porte-gobelet arrière</b>           | •                 |

## Sécurité active

|  |                                      |
|--|--------------------------------------|
| <b>Système antiblocage des roues (ABS)</b>                       | •                                    |
| <b>Répartiteur électronique de freinage (EBD/CBC)</b>            | •                                    |
| <b>Système d'assistance au freinage (EBA/BAS/BA)</b>             | •                                    |
| <b>Système antipatinage (ASR/TCS/TRC)</b>                        | •                                    |
| <b>Contrôle électronique de stabilité (ESC/ESP/DSC)</b>          | •                                    |
| <b>Système de surveillance de la pression des pneus (TPMS)</b>   | • Affichage de la pression des pneus |
| <b>Avertisseur de ceinture de sécurité</b>                       | • Toute la voiture                   |
| <b>Fixations ISOFIX pour siège enfant</b>                        | •                                    |
| <b>Système d'avertissement de franchissement de ligne (LDWS)</b> | •                                    |
| <b>Système de freinage d'urgence autonome (AEB)</b>              | •                                    |
| <b>Détection de fatigue du conducteur</b>                        | •                                    |
| <b>Alerte de collision frontale (FCW)</b>                        | •                                    |
| <b>Système d'appel d'urgence (eCall)</b>                         | •                                    |

## Climatisation/réfrigérateur

|  |                             |
|--|-----------------------------|
| <b>Méthode de contrôle de la température de la climatisation</b> | • Climatisation automatique |
| <b>Climatisation indépendante arrière</b>                        | -                           |
| <b>Bouches d'aération des sièges arrière</b>                     | •                           |
| <b>Contrôle de zone de température</b>                           | •                           |

## Climatisation/réfrigérateur (suite)

|  |   |
|--|---|
| <b>Purificateur d'air pour voiture</b> | • |
| <b>Filtre PM2.5 d'habitacle</b>        | • |

## Sécurité passive

|  |                    |
|--|--------------------|
| <b>Airbag conducteur/passager</b>                      | Principal •/Vice • |
| <b>Airbags latéraux avant/arrière</b>                  | Avant •/arrière-   |
| <b>Airbags de tête avant/arrière (airbags rideaux)</b> | • Avant/arrière •  |

## Frein de roue

|   |                                       |
|---|---------------------------------------|
| <b>Type de freins avant</b>             | Ventilation à disque                  |
| <b>Type de freins arrière</b>           | Type de disque                        |
| <b>Type de frein de stationnement</b>   | Voiture de stationnement électronique |
| <b>Dimensions des pneus avant</b>       | 215/55 R17                            |
| <b>Dimensions des pneus arrière</b>     | 215/55 R17                            |
| <b>Dimensions de la roue de secours</b> | Non pleine taille                     |
| <b>Placement de la roue de secours</b>  | Dans le coffre                        |

## Audio/Éclairage intérieur

|                                       |                   |
|---------------------------------------|-------------------|
| <b>Nombre de locuteurs</b>            | • 8 haut-parleurs |
| <b>Éclairage d'ambiance intérieur</b> | • 64 couleurs     |

## Fonctions de conduite

|   |   |
|---|---|
| <b>Affichage des informations de trafic de navigation</b> | •                                       |
| <b>Assistance de voie</b>                                 | -                                       |
| <b>Système d'assistance au maintien de la voie</b>        | •                                       |
| <b>Système de régulateur de vitesse</b>                   | • Croisière adaptative à pleine vitesse |
| <b>Système de navigation par satellite</b>                | •                                       |
| <b>Niveau d'assistance à la conduite</b>                  | •L2                                     |
| <b>Centrage de voie</b>                                   | •                                       |

## Fonctions de conduite (suite)

|  |  |
|--|--|
| <b>Reconnaissance des panneaux de signalisation routière</b> | <ul style="list-style-type: none"><li>•</li></ul>                          |
| <b>Marque de la carte</b>                                    | <ul style="list-style-type: none"><li>• Baidu</li></ul>                    |
| <b>Systèmes d'aide à la conduite</b>                         | <ul style="list-style-type: none"><li>• Hyundai Smart Sense</li></ul>      |
| <b>Démarrer le rappel</b>                                    | <ul style="list-style-type: none"><li>•</li></ul>                          |
| <b>Assistance au stationnement</b>                           | -  |
| <b>Assistance au changement de voie</b>                      | <ul style="list-style-type: none"><li>•</li></ul>                          |
| <b>Assistance automatique d'entrée/sortie de rampe</b>       | <ul style="list-style-type: none"><li>•</li></ul>                          |
| <b>Sections d'autoroute</b>                                  | <ul style="list-style-type: none"><li>• Section à grande vitesse</li></ul> |

## Éclairage extérieur

|  |   |
|--|---|
| <b>Source de lumière de croisement</b>           | <ul style="list-style-type: none"><li>• LED</li></ul> |
| <b>Source lumineuse de feux de route</b>         | <ul style="list-style-type: none"><li>• LED</li></ul> |
| <b>Feux de jour à LED</b>                        | <ul style="list-style-type: none"><li>•</li></ul>     |
| <b>Feux de route et de croisement adaptatifs</b> | <ul style="list-style-type: none"><li>•</li></ul>     |
| <b>Phares automatiques</b>                       | <ul style="list-style-type: none"><li>•</li></ul>     |
| <b>Phares réglables en hauteur</b>               | <ul style="list-style-type: none"><li>•</li></ul>     |
| <b>Délai d'extinction des phares</b>             | <ul style="list-style-type: none"><li>•</li></ul>     |

## Rétroviseurs extérieurs

|                                       |   |
|---------------------------------------|---|
| <b>Fonction rétroviseur extérieur</b> | <ul style="list-style-type: none"><li>• Réglage électrique;</li><li>• pliage électrique;</li><li>• chauffage du rétroviseur;</li><li>• pliage automatique de la voiture de verrouillage</li></ul> |
|---------------------------------------|---|

## Apparence/antivol

|   |   |
|---|---|
| <b>Matériau de la jante</b>                               | <ul style="list-style-type: none"><li>• Alliage d'aluminium</li></ul> |
| <b>Coffre électrique</b>                                  | -   |
| <b>Antidémarrage électronique du moteur</b>               | <ul style="list-style-type: none"><li>•</li></ul>                     |
| <b>Système de verrouillage centralisé dans la voiture</b> | <ul style="list-style-type: none"><li>•</li></ul>                     |
| <b>Type de clé</b>  | <ul style="list-style-type: none"><li>• Clé de télécommande</li></ul> |

## Apparence/antivol (suite)

|   |   |
|---|---|
| <b>Système de démarrage sans clé</b>    | <ul style="list-style-type: none"><li>•</li></ul>                 |
| <b>Fonction d'entrée sans clé</b>       | <ul style="list-style-type: none"><li>• Première rangée</li></ul> |
| <b>Coffre mains libres</b>              | <ul style="list-style-type: none"><li>•</li></ul>                 |
| <b>Fonction de démarrage à distance</b> | <ul style="list-style-type: none"><li>•</li></ul>                 |

## Puits de lumière/Verre

|   |  |
|---|--|
| <b>Type de toit ouvrant</b>                     | <ul style="list-style-type: none"><li>• Toit ouvrant électrique; ○ Peut ouvrir le toit ouvrant panoramique (USD 515)</li></ul> |
| <b>Vitres électriques avant/arrière</b>         | <ul style="list-style-type: none"><li>• Avant/arrière •</li></ul>  |
| <b>Fonction de levage de vitre à une touche</b> | <ul style="list-style-type: none"><li>• Toute la voiture</li></ul>   |
| <b>Fonction anti-pincement de fenêtre</b>       | <ul style="list-style-type: none"><li>•</li></ul>  |
| <b>Miroir de maquillage pour voiture</b>        | <ul style="list-style-type: none"><li>• Lumière de conduite principale; • Lumière de copilote</li></ul>                        |
| <b>Essuie-glace arrière</b>                     | -  |

## Couleur intérieure et extérieure

|                           |   |
|---------------------------|---|
| <b>Couleur extérieure</b> | Phantom Black: #010101; Sky Morning Blue: #4671C8; Polar White: # F5F5FA; Aurora Silver: # C8C8C8 |
| <b>Couleur intérieure</b> | Yao Ye Black: #000000; Shuya Grey: #969696  |

## Volant/rétroviseur intérieur

|  |  |
|--|--|
| <b>Matériau du volant</b>                        | <ul style="list-style-type: none"><li>• Ceuu véritable</li></ul>                   |
| <b>Réglage de la position du volant</b>          | <ul style="list-style-type: none"><li>• Ajustement manuel de haut en bas</li></ul> |
| <b>Volant multifonction</b>                      | <ul style="list-style-type: none"><li>•</li></ul>                                  |
| <b>Volant chauffant</b>                          | -  |
| <b>Mémoire du volant</b>                         | -  |
| <b>Écran d'affichage de l'ordinateur de bord</b> | <ul style="list-style-type: none"><li>• Couleur</li></ul>                          |
| <b>Tableau de bord LCD complet</b>               | <ul style="list-style-type: none"><li>•</li></ul>                                  |
| <b>Taille de l'instrument LCD</b>                | <ul style="list-style-type: none"><li>• 12.3 pouces</li></ul>                      |
| <b>Fonction rétroviseur intérieur</b>            | <ul style="list-style-type: none"><li>• Anti-éblouissement manuel</li></ul>        |
| <b>Changement de vitesse</b>                     | <ul style="list-style-type: none"><li>• Pai électronique rotatif</li></ul>         |

## Volant/rétroviseur intérieur (suite)

|  |            |
|--|------------|
| <b>Dispositif ETC</b>                              | ○(USD 147) |
| <b>Palettes de changement de vitesse au volant</b> | •          |

## Configuration intelligente

|  |   |
|--|---|
| <b>Services de voiture connectée</b>               | •   |
| <b>Mises à jour OTA</b>                            | •   |
| <b>Réseau 4G/5G</b>                                | •4G   |
| <b>Fonction à distance de l'application mobile</b> | • Contrôle de la porte; • démarrage du véhicule; • contrôle des feux de voiture; • requête/diagnostic de l'état du véhicule |
| <b>points d'accès Wi-Fi</b>                        | •   |

## Contrôle de la conduite

|  |  |
|--|--|
| <b>Commutateur de mode de conduite</b>               | • Sport; • Économie; • Standard/Confort; • Personnalisation/Personnalisation |
| <b>Stationnement automatique</b>                     | •  |
| <b>Aide au démarrage en côte</b>                     | •  |
| <b>Technologie de démarrage et d'arrêt du moteur</b> | •  |

## Matériel de conduite

|   |                   |
|---|-------------------|
| <b>Radar de stationnement avant/arrière</b>     | • Avant/arrière • |
| <b>Système de caméras d'aide à la conduite</b>  | • Image inversée  |
| <b>Caméra de perception frontale</b>            | • Monopoint       |
| <b>Nombre de caméras</b>                        | • 2               |
| <b>Nombre de radars à ultrasons</b>             | • 8               |
| <b>Quantité de radar à ondes millimétriques</b> | • 1               |

## Recharge en voiture

|                                      |                     |
|--------------------------------------|---------------------|
| <b>Port multimédia/de chargement</b> | •Type-C             |
| <b>Nombre de ports USB/Type-C</b>    | • 2 avant/2 arrière |

## Recharge en voiture (suite)

### Fonction de chargement sans fil pour téléphone portable

- Première rangée

---

"●" = Équipement de série

"-" = Non disponible

"○" = Équipement en option.

Remarque : Il s'agit de véhicules du marché chinois. La couverture de garantie n'est pas disponible en dehors de la Chine.