Rapport de Détail du Véhicule

Geely Preface 2023 2.0T édition «Ce bleu-vert unique»

Informations de Base

Marque	**Geely**
Kilométrage	**53,000 km**
Couleur	**Vert**
Première immatriculation	**2022-10-01**
Nombre de transferts	**0**

Images du Véhicule





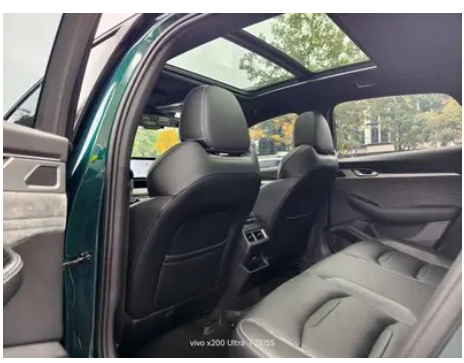




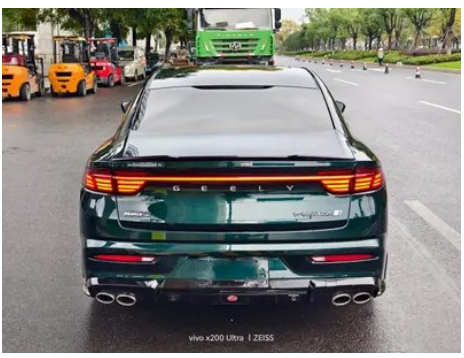


État du Véhicule

1. Longeron latéral droit du toit: Longeron latéral supérieur droit, Déformation. 2. Aile arrière gauche: Réparation de peinture. 3. Aile arrière droite: Réparation de peinture, Réparation de carrosserie. 4. Plancher de caisse: Traitement anticorrosion de soubassement ajouté.

Informations de Configuration

Informations sur le modèle

Nom du modèle	Geely Preface 2023 2.0TD édition «Ce bleu-vert unique»
Date de lancement	2022.07

Paramètres de base

Catégorie du véhicule	Voiture compacte
Type d'énergie	Essence
Puissance maximale (kW)	140
Couple maximal (N·m)	300
Transmission	boîte à double embrayage humide (7 rapports)
Type de carrosserie	Berline
Moteur	2.0T 190 ch L4
Dimensions (L×I×H) (mm)	4785*1869*1469
Accélération 0-100 km/h (s)	7.9
Vitesse maximale (km/h)	210
Poids à vide (kg)	1542
Poids total autorisé en charge (kg)	2050

Paramètres de base (suite)

Consommation mixte NEDC (L/100 km)	6.7

moteur

Référence moteur	JLH-4G20TD
Cylindrée (mL)	1969
Cylindrée (L)	2.0
Type d'admission	Turbo
Configuration des cylindres	L
Nombre de cylindres	4
Soupapes par cylindre	4
Distribution	DOHC
Puissance maximale (ch)	190
Régime de puissance maxi (tr/min)	4700
Régime de couple maxi (tr/min)	1400-4000
Puissance nette maximale (kW)	140
Indice d'octane	95 RON
Système d'alimentation	Injection directe
Matériau de culasse	Alliage d'aluminium
Matériau de bloc-moteur	Alliage d'aluminium
Disposition du moteur	Disposition transversale

Écran/Système

Écran couleur de contrôle central	• Écran LCD tactile
Taille de l'écran d'infodivertissement	• 12.3 pouces
Bluetooth/Téléphone embarqué	•
Intégration/Mise en miroir de smartphone	• Prise en charge de HUAWEI HiCar
Système de contrôle de reconnaissance vocale	• Système multimédia; • Navigation; • Téléphone; • Climatisation; • Toit ouvrant
Système intelligent embarqué	• Geely Galaxy OS

Écran/Système (suite)

Résolution de l'écran de contrôle central	•1920x720
Densité de pixels de l'écran de contrôle central	•167PPI
Contrôle de l'écran volant à plusieurs doigts	•

Corps

Longueur (mm)	4785
Largeur (mm)	1869
Hauteur (mm)	1469
Empattement (mm)	2800
Voie avant (mm)	1618
Voie arrière (mm)	1618
Type d'ouverture des portes	Porte battante
Nombre de portes	4
Nombre de places	5
Capacité du réservoir (L)	50
Volume du coffre (L)	-
Coefficient de traînée (Cx)	-
Angle d'attaque (°)	14.8
Angle de fuite (°)	14.3

Boîte de vitesse

Abréviation	boîte à double embrayage humide (7 rapports)
Nombre de rapports	7
Type de transmission	Transmission à double embrayage humide (DCT)

Direction du châssis

Type de transmission	Moteur avant, traction avant (FF)
Type de suspension avant	Suspension indépendante MacPherson
Type de suspension arrière	Suspension indépendante multibras
Type de direction assistée	Direction assistée électrique
Structure du corps	Structure monocoque

Configuration des sièges

Configuration des sièges (suite)

Matériau des sièges	• Sellerie mixte cuir et Alcantara
Réglage du siège principal	• Réglage longitudinal; • Réglage du dossier; • Réglage haut et bas (2 directions); • Soutien lombaire (4 directions)
Méthode de réglage du siège arrière	• Réglage longitudinal; • Réglage du dossier
Réglage électrique du siège conducteur et du siège passager	conducteur •/passager •
Fonctions des sièges avant	• Chauffage; • Ventilation
Fonction mémoire du siège électrique	• Siège conducteur
Boutons de réglage arrière du siège passager avant	-
Banquette arrière rabattable	• Rabattement fractionné
Accoudoir central avant/ arrière	avant •/arrière •
Porte-gobelet arrière	•

Sécurité active

Système antiblocage des roues (ABS)	•
Répartiteur électronique de freinage (EBD/CBC)	•
Système d'assistance au freinage (EBA/BAS/BA)	•
Système antipatinage (ASR/TCS/TRC)	•
Contrôle électronique de stabilité (ESC/ESP/DSC)	•
Système de surveillance de la pression des pneus (TPMS)	• Affichage de la pression des pneus
Avertisseur de ceinture de sécurité	• Véhicule complet
Fixations ISOFIX pour siège enfant	•
Système d'avertissement de franchissement de ligne (LDWS)	•

Sécurité active (suite)

Système de freinage d'urgence autonome (AEB)	•
Détection de fatigue du conducteur	-
Alerte de collision frontale (FCW)	•
Système d'appel d'urgence (eCall)	•
Caméra embarquée intégrée	○

Climatisation/réfrigérateur

Méthode de contrôle de la température de la climatisation	• Climatisation automatique
Climatisation indépendante arrière	-
Bouches d'aération des sièges arrière	•
Contrôle de zone de température	•
Purificateur d'air pour voiture	-
Filtre PM2.5 d'habitacle	•
Dispositif de parfum pour voiture	•

Sécurité passive

Airbag conducteur/ passager	conducteur •/passager •
Airbags latéraux avant/ arrière	avant •/arrière-
Airbags de tête avant/ arrière (airbags rideaux)	avant •/arrière •

Frein de roue

Type de freins avant	Frein à disque ventilé
Type de freins arrière	Frein à disque
Type de frein de stationnement	Frein de stationnement électronique
Dimensions des pneus avant	225/45 R18
Dimensions des pneus arrière	225/45 R18

Frein de roue (suite)

Dimensions de la roue de secours	De dimensions réduites
Placement de la roue de secours	Dans le coffre

Audio/Éclairage intérieur

Nom de marque du haut-parleur	•BOSE
Nombre de locuteurs	• 10 haut-parleurs
Éclairage d'ambiance intérieur	• Multicolore

Fonctions de conduite

Affichage des informations de trafic de navigation	•
Assistance de voie	•
Système d'assistance au maintien de la voie	•
Système de régulateur de vitesse	• Régulateur adaptatif sur toute la plage de vitesses
Système de navigation par satellite	•
Niveau d'assistance à la conduite	•L2
Centrage de voie	•
Reconnaissance des panneaux de signalisation routière	•
Marque de la carte	• Amap
Stationnement à distance	•
Assistance au stationnement	•

Éclairage extérieur

Source de lumière de croisement	•LED
Source lumineuse de feux de route	•LED
Feux de jour à LED	•
Feux de route et de croisement adaptatifs	•
Phares automatiques	•

Éclairage extérieur (suite)

Phares réglables en hauteur	•
Délai d'extinction des phares	•

Rétroviseurs extérieurs

Fonction rétroviseur extérieur	• Régulation électrique; • Rabattement électrique; • Mémoire dans le rétroviseur; • Chauffage des rétroviseurs; • Inclinaison automatique des rétroviseurs en marche arrière; • Rabattement automatique des rétroviseurs au verrouillage

Apparence/antivol

Matériau de la jante	• Alliage d'aluminium
Antidémarrage électronique du moteur	•
Système de verrouillage centralisé dans la voiture	•
Type de clé	• Clé de télécommande; • Clé Bluetooth
Système de démarrage sans clé	•
Fonction d'entrée sans clé	• Portes avant
Kit d'apparence	• Style sportif
Fonction de démarrage à distance	•

Puits de lumière/Verre

Type de toit ouvrant	• Toit ouvrant panoramique
Vitres électriques avant/ arrière	avant •/arrière •
Fonction de levage de vitre à une touche	• Véhicule complet
Fonction anti-pincement de fenêtre	•
Miroir de maquillage pour voiture	• Côté conducteur + éclairage; • Passager avant + Lumières
Essuie-glace arrière	-
Fonction d'essuie-glace avec capteur de pluie	• À détecteur de pluie

Couleur intérieure et extérieure

Couleur intérieure et extérieure (suite)

Couleur extérieure	Bleu ardoise:#214E61; Vert pierre:#256281; Blanc cristal de glace:#FFFFFF; Gris ciel:#B2CCE4; Argent aurore:#CFD3D3; Noir jade d'encre:#000000; Gris basalte:#4C5764
Couleur intérieure	Noir/Gris:#000000/#909090

Volant/rétroviseur intérieur

Matériau du volant	• Cuir
Réglage de la position du volant	• Réglage manuel en hauteur et en profondeur
Volant multifonction	•
Volant chauffant	-
Mémoire du volant	-
Écran d'affichage de l'ordinateur de bord	• Couleur
Tableau de bord LCD complet	•
Taille de l'instrument LCD	• 12.3 pouces
Fonction rétroviseur intérieur	• Rétroviseur antireflet à réglage manuel
Changement de vitesse	• Levier de vitesses électronique
Palettes de changement de vitesse au volant	•

Configuration intelligente

Services de voiture connectée	•
Mises à jour OTA	•
Réseau 4G/5G	•4G
Fonction à distance de l'application mobile	•
points d'accès Wi-Fi	•

Contrôle de la conduite

Commutateur de mode de conduite	• Sport; • Mode économique; • Standard/Confort
Stationnement automatique	•
Aide au démarrage en côte	•

Matériel de conduite

Matériel de conduite (suite)

Radar de stationnement avant/arrière	avant •/arrière •
Système de caméras d'aide à la conduite	• 360 degrés Système de vision panoramique
Caméra de perception frontale	• Caméra monoculaire
Nombre de caméras	• 5 unités
Nombre de radars à ultrasons	• 12 unités
Châssis transparent/ imagerie à 540 degrés	•

Recharge en voiture

Port multimédia/de chargement	•USB
Nombre de ports USB/ Type-C	• Rangée avant 2 unités / Rangée arrière 1 unité

"●" = Équipement de série

"-" = Non disponible

"○" = Équipement en option.

Remarque : Il s'agit de véhicules du marché chinois. La couverture de garantie n'est pas disponible en dehors de la Chine.