

Informe de Detalles del Vehículo

BMW 5 Series 2021 530Li Líder M Conjunto deportivo

Información Básica

| | |
|--------------------------|------------|
| Marca | BMW |
| Kilometraje | 53,000 km |
| Color | Negro |
| Primera matriculación | 2021-02-01 |
| Número de transferencias | 1 |

Imágenes del Vehículo

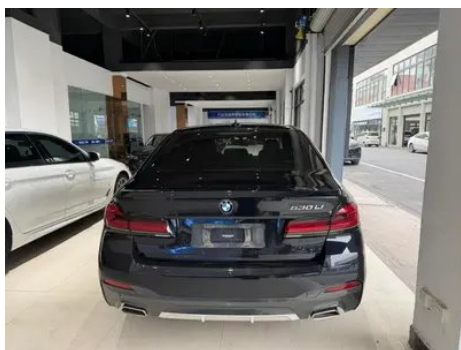

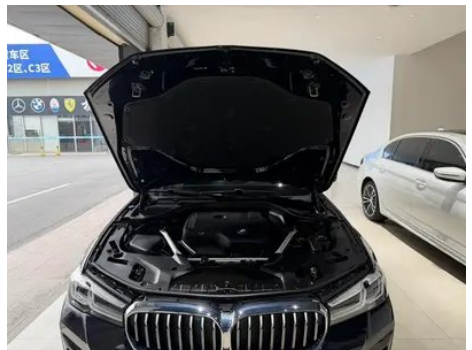

Condición del Vehículo

1. Paneles metálicos de carrocería originales con pintura de fábrica.

Información de Configuración

Información del modelo

| | |
|--------------------------|---|
| Nombre del modelo | BMW 5 Series 2021 530Li Líder M Conjunto deportivo |
|--------------------------|---|

Información del modelo (continuación)

| | |
|-----------------------------|---------|
| Fecha de lanzamiento | 2020.09 |
|-----------------------------|---------|

Parámetros básicos

| | |
|--|--------------------------------|
| Categoría del vehículo | Coche mediano y grande |
| Tipo de energía | Gasolina |
| Potencia máxima (kW) | 185 |
| Par máximo (N·m) | 350 |
| Transmisión | 8 velocidades |
| Tipo de carrocería | Sedán |
| Motor | 2.0T 252 caballos de fuerza L4 |
| Dimensiones (LxAxA) (mm) | 5106*1868*1500 |
| Aceleración 0-100 km/h (s) | 6.9 |
| Velocidad máxima (km/h) | 250 |
| Peso en vacío (kg) | - |
| Peso máximo autorizado (kg) | - |
| Consumo combinado NEDC (L/100 km) | 6.7 |

motor

| | |
|---|---------------|
| Modelo de motor | B48B20D |
| Cilindrada (mL) | 1998 |
| Cilindrada (L) | 2.0 |
| Tipo de admisión | Turbo |
| Configuración de cilindros | L |
| Número de cilindros | 4 |
| Válvulas por cilindro | 4 |
| Distribución | DOHC |
| Potencia máxima (CV) | 252 |
| Régimen de potencia máxima (rpm) | 5200-6500 |
| Régimen de par máximo (rpm) | 1450-4800 |
| Potencia neta máxima (kW) | 185 |
| Octanaje | 95. |
| Sistema de alimentación | Spray directo |

motor (continuación)

| | |
|---------------------------------|----------------------|
| Material de culata | Aleación de aluminio |
| Material de bloque motor | Aleación de aluminio |
| Disposición del motor | Vertical |

Pantalla/Sistema

| | |
|---|--|
| Pantalla a color de control central | <ul style="list-style-type: none">• Pantalla LCD táctil |
| Tamaño de la pantalla de infoentretenimiento | <ul style="list-style-type: none">• 12,3 pulgadas |
| Bluetooth/Teléfono integrado | <ul style="list-style-type: none">• |
| Integración/Duplicación de smartphone | <ul style="list-style-type: none">• Soporte CarPlay; • Soporte CarLife |
| Sistema de control de reconocimiento de voz | <ul style="list-style-type: none">• Sistema multimedia; • Navegación; • Teléfono; • Aire acondicionado |

Cuerpo

| | |
|---------------------------------------|-----------------|
| Longitud (mm) | 5106 |
| Anchura (mm) | 1868 |
| Altura (mm) | 1500 |
| Distancia entre ejes (mm) | 3105 |
| Vía delantera (mm) | 1598 |
| Vía trasera (mm) | 1594 |
| Tipo de apertura de puertas | Puerta batiente |
| Número de puertas | 4 |
| Número de plazas | 5 |
| Capacidad del depósito (L) | 68 |
| Volumen del tronco (L) | - |
| Coefficiente aerodinámico (Cx) | - |
| Ángulo de ataque (°) | 17 |
| Ángulo de salida (°) | 18 |

Caja de cambios

| | |
|----------------------------|---|
| Abreviatura | 8 velocidades |
| Número de marchas | 8 |
| Tipo de transmisión | Transmisión automática con modo manual (AT) |

Dirección del chasis

| | |
|-------------------------------------|---|
| Tipo de tracción | Motor delantero, tracción trasera (FR) |
| Tipo de suspensión delantera | Suspensión independiente de doble horquilla |
| Tipo de suspensión trasera | Suspensión independiente multibrazo |
| Tipo de dirección asistida | Asistencia eléctrica |
| Estructura corporal | Tipo de carga |

Configuración del asiento

| | |
|--|--|
| Material de los asientos | • Imitación de cuero |
| Ajuste del asiento principal | • Ajuste delantero y trasero; • Ajuste del respaldo; • Ajuste de altura (4 a);○ Soporte lumbar (4 a) |
| Método de ajuste del coasiento | • Ajuste delantero y trasero; • Ajuste del respaldo; • Ajuste de altura (4 a);○ Soporte lumbar (4 a) |
| Ajuste eléctrico del asiento del conductor y del pasajero. | Principal •/Vice • |
| Funciones del asiento delantero | • Calefacción |
| Función de memoria del asiento eléctrico | • Posición de conducción |
| Botones ajustables en la parte trasera del asiento del pasajero delantero | - |
| Apoyabrazos central delantero/trasero | Antes •/después • |
| Portavasos trasero | • |
| Funciones del asiento de la segunda fila | ○ Calentar |

Seguridad activa

| | |
|---|---|
| Sistema antibloqueo de frenos (ABS) | • |
| Distribución electrónica de frenado (EBD/CBC) | • |
| Sistema de asistencia a la frenada (EBA/BAS/BA) | • |
| Sistema de control de tracción (ASR/TCS/TRC) | • |
| Control electrónico de estabilidad (ESC/ESP/DSC) | • |

Seguridad activa (continuación)

| | |
|--|-------------------------------------|
| Sistema de monitorización de presión de neumáticos (TPMS) | • Pantalla de presión de neumáticos |
| Recordatorio de cinturón de seguridad | • Primera fila |
| Anclajes ISOFIX para sillas infantiles | • |
| Sistema de aviso de cambio involuntario de carril (LDWS) | - |
| Frenado autónomo de emergencia (AEB) | • |
| Detector de fatiga del conductor | • |
| Sistema de llamada de emergencia (eCall) | • |
| Cámara de conducción integrada | ○(USD 265) |

Aire acondicionado/refrigerador

| | |
|--|---------------------------------|
| Método de control de temperatura del aire acondicionado | • Aire acondicionado automático |
| Climatización independiente trasera | ○ |
| Ventilaciones de aire del asiento trasero | • |
| Control de zona de temperatura | • |
| Purificador de aire para coche | - |
| Filtro PM2.5 para el habitáculo | • |

Seguridad pasiva

| | |
|---|--------------------|
| Bolsa de aire del conductor y del pasajero | Principal •/Vice • |
| Airbags laterales delanteros y traseros | Antes •/después- |
| Airbags de cabeza delanteros y traseros (airbags de cortina) | Antes •/después • |
| Neumáticos run-flat | • |

Seguridad pasiva (continuación)

| | |
|--------------------------------------|---|
| Protección pasiva de peatones | • |
|--------------------------------------|---|

Freno de rueda

| | |
|---|------------------------------|
| Tipo de frenos delanteros | Tipo de disco de ventilación |
| Tipo de frenos traseros | Tipo de disco de ventilación |
| Tipo de freno de estacionamiento | Estacionado electrónico |
| Tamaño de neumáticos delanteros | 245/40 R19 |
| Tamaño de neumáticos traseros | 275/35 R19 |
| Tamaño de la rueda de repuesto | Ninguno |

Audio/Iluminación interior

| | |
|---------------------------------------|----------------|
| Número de hablantes | • 12 altavoces |
| Iluminación ambiental interior | • 11 colores |

Funciones de conducción

| | |
|---|--|
| Pantalla de información de tráfico de navegación | • |
| Asistente de carril | ○ |
| Sistema de asistencia para mantenerse en el carril | - |
| Sistema de control de crucero | • Control de crucero; ○ Crucero adaptativo |
| Sistema de navegación por satélite | • |
| Asistencia de estacionamiento | ○ |

Iluminación exterior

| | |
|--|------|
| Fuente de luz de cruce | •LED |
| Fuente de luz de carretera | •LED |
| Luces diurnas LED | • |
| Luces altas y bajas adaptativas | • |
| Faros automáticos | • |
| Faros delanteros regulables en altura | • |

Iluminación exterior (continuación)

| | |
|--|---|
| Retardo de apagado de los faros | • |
| Lámpara de señal de giro | • |

Espejos exteriores

| | |
|------------------------------------|--|
| Función del espejo exterior | • Ajuste eléctrico; • Plegable eléctrico; • Memoria del espejo retrovisor; • Calefacción del espejo retrovisor |
|------------------------------------|--|

Apariencia/antirrobo

| | |
|---|--|
| Material de la llanta | • Aleación de aluminio |
| Baúl eléctrico | • |
| inmovilizador electrónico del motor | • |
| Sistema de cierre centralizado en el coche | • |
| Tipo de clave | • Llave con control remoto; ○ Llave NFC/RFID |
| Sistema de arranque sin llave | • |
| Función de entrada sin llave | ○ Coche completo |
| Kit de apariencia | • Estilo deportivo |
| Maletero manos libres | ○ |
| Función de arranque remoto | ○(USD 397) |
| Rejilla cerrada activa | • |

Tragaluz/Vidrio

| | |
|--|--|
| Tipo de techo solar | • Techo corredizo eléctrico segmentado |
| Elevalunas eléctricos delanteros y traseros | Antes •/después • |
| Función de elevación de ventana con un solo toque | • Coche completo |
| Función anti-pinzamiento de ventana | • |
| Espejo de maquillaje para coche | • Luz de iluminación del conductor; • Luz de iluminación del copiloto; • Luz de iluminación de la fila trasera |
| Limpiaparabrisas trasero | - |

Tragaluz/Vidrio (continuación)

| | |
|---|---|
| Función de limpiaparabrisas con sensor de lluvia | <ul style="list-style-type: none">• Tipo de inducción de lluvia |
|---|---|

Color interior y exterior

| | |
|-----------------------|--|
| Color exterior | Gem Green: #242224; Fu Yuhong: #810B17; Kesmi Silver: # C6C1B4; Mineral White: # E7E7E7; Quantum Blue: # 273F7C; Carbon Black: #232A30 |
| Color interior | Negro/rojo volcánico: #000000/#8A3D47; negro/coñac: #000000/# 78593D; negro: #000000; negro/moca: #000000/#423534 |

Volante/espejo interior

| | |
|---|--|
| Material del volante | <ul style="list-style-type: none">• Cuero genuino |
| Ajuste de la posición del volante | <ul style="list-style-type: none">• Ajuste eléctrico hacia arriba y hacia abajo hacia adelante y hacia atrás |
| Volante multifunción | <ul style="list-style-type: none">• |
| Volante calefactado | - |
| Memoria del volante | <ul style="list-style-type: none">• |
| Pantalla de visualización de la computadora de viaje | <ul style="list-style-type: none">• Color |
| Panel de instrumentos LCD completo | <ul style="list-style-type: none">• |
| Tamaño del instrumento LCD | <ul style="list-style-type: none">• 12,3 pulgadas |
| Función del espejo retrovisor interior | <ul style="list-style-type: none">• Antideslumbrante automático |
| Pantalla digital de visualización frontal HUD | ○(USD 1,706) |
| Levas de cambio en el volante | <ul style="list-style-type: none">• |

Configuración inteligente

| | |
|-------------------------------------|---|
| Servicios de coche conectado | <ul style="list-style-type: none">• |
| Actualizaciones OTA | <ul style="list-style-type: none">• |

Control de conducción

| | |
|--|---|
| Interruptor de modo de conducción | <ul style="list-style-type: none">• Deportes; • Económico; • Estándar/Comodidad |
| Estacionamiento automático | <ul style="list-style-type: none">• |

Control de conducción (continuación)

| | |
|--|---|
| Asistencia de arranque en pendiente | • |
| Tecnología de arranque y parada del motor | • |

Hardware de conducción

| | |
|---|--|
| Radar de estacionamiento delantero/trasero | Antes •/después • |
| Sistema de cámaras de asistencia a la conducción | •Cámara de visión trasera;○Cámara de visión panorámica de 360 grados |

Carga en el coche

| | |
|--|--|
| Puerto multimedia/de carga | •USB;•Type-C |
| Número de puertos USB/ Tipo-C | • 2 en la primera fila/2 en la última fila |
| Función de carga inalámbrica del teléfono móvil | • Primera fila |

Paquete opcional

| | |
|-------------------------|---|
| Paquete opcional | Traje de invierno (USD 853; incluye: calefacción de los asientos delanteros y traseros, aire acondicionado avanzado de cuatro zonas); traje de asistencia al conductor (USD 1,618; incluye: sistema de control de cruceo activo, sistema de asistencia de estacionamiento automático); traje de confort (USD 1,765; Incluir: entrada sin llave (puerta delantera, tapa del maletero), espejo retrovisor externo del lado del conductor con función automática antideslumbrante, sistema de asistencia de estacionamiento automático Plus) |
|-------------------------|---|

"●" = Equipamiento de serie

"-" = No disponible

"○" = Equipamiento opcional.

Nota: Estos son vehículos del mercado chino. La cobertura de garantía no está disponible fuera de China.