Informe de Detalles del Vehículo

Geely Monjaro 2021 2.0TD DCT tipo «EVO Tracción a dos ruedas Prestigio Inteligente»

Información Básica

Marca	**Geely**
Kilometraje	**58,000 km**
Color	**Azul**
Primera matriculación	**2022-09-01**
Número de transferencias	**0**

Imágenes del Vehículo





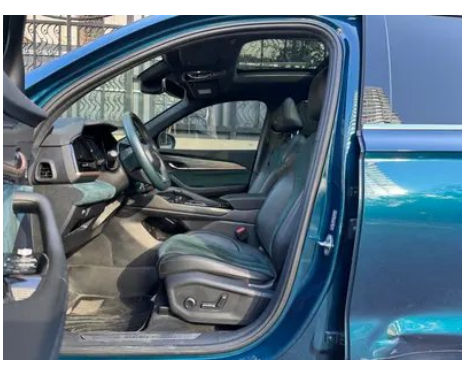



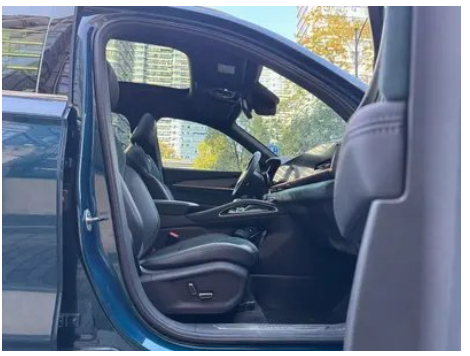









START
STOP
MODE
AUTO
A/C






Condición del Vehículo

1. Paneles metálicos de carrocería originales con pintura de fábrica.

Información de Configuración

Información del modelo

Nombre del modelo	Geely Monjaro 2021 2.0TD DCT tipo «EVO Tracción a dos ruedas Prestigio Inteligente»
Fecha de lanzamiento	2021.11

Parámetros básicos

Categoría del vehículo	SUV compacto
Tipo de energía	Gasolina
Potencia máxima (kW)	160
Par máximo (N·m)	325
Transmisión	transmisión de doble embrague húmedo (7 velocidades)
Tipo de carrocería	SUV
Motor	2.0T 218 CV L4
Dimensiones (L×A×A) (mm)	4770*1895*1689
Aceleración 0-100 km/h (s)	7.9
Velocidad máxima (km/h)	215
Peso en vacío (kg)	1675
Peso máximo autorizado (kg)	2130

Parámetros básicos (continuación)

Consumo combinado NEDC (L/100 km)	6.8
Consumo combinado WLTP (L/100 km)	7.5

motor

Modelo de motor	JLH-4G20TDJ
Cilindrada (mL)	1969
Cilindrada (L)	2.0
Tipo de admisión	Turbo
Configuración de cilindros	L
Número de cilindros	4
Válvulas por cilindro	4
Distribución	DOHC
Potencia máxima (CV)	218
Régimen de potencia máxima (rpm)	-
Régimen de par máximo (rpm)	-
Potencia neta máxima (kW)	160
Octanaje	95 RON
Sistema de alimentación	Inyección directa de combustible
Material de culata	Aleación de aluminio
Material de bloque motor	Aleación de aluminio
Disposición del motor	Disposición transversal

Pantalla/Sistema

Pantalla a color de control central	• Pantalla LCD táctil
Tamaño de la pantalla de infoentretenimiento	• 12.3 pulgadas
Bluetooth/Teléfono integrado	•
Integración/Duplicación de smartphone	• Compatibilidad con HUAWEI HiCar
Sistema de control de reconocimiento de voz	• Sistema multimedia; • Navegación; • Teléfono; • Aire acondicionado; • Techo solar
Resolución de la pantalla de control central	•1920x720

Pantalla/Sistema (continuación)

Densidad de píxeles de la pantalla de control central	•167PPI
Tamaño de la pantalla de entretenimiento para pasajeros	• 12.3 pulgadas
Resolución de la pantalla del pasajero	•1920x720
Densidad de píxeles de la pantalla del pasajero	•167PPI
Chip inteligente para coche	• Qualcomm Snapdragon 8155
Control de pantalla voladora con varios dedos	•

Cuerpo

Longitud (mm)	4770
Anchura (mm)	1895
Altura (mm)	1689
Distancia entre ejes (mm)	2845
Vía delantera (mm)	1610
Vía trasera (mm)	1610
Tipo de apertura de puertas	Puerta batiente
Número de puertas	5
Número de plazas	5
Capacidad del depósito (L)	55
Volumen del tronco (L)	562
Coeficiente aerodinámico (Cx)	-
Ángulo de ataque (°)	19
Ángulo de salida (°)	19

Caja de cambios

Abreviatura	transmisión de doble embrague húmedo (7 velocidades)
Número de marchas	7
Tipo de transmisión	Transmisión de doble embrague húmedo (DCT)

Dirección del chasis

Dirección del chasis (continuación)

Tipo de tracción	Motor delantero, tracción delantera (FF)
Tipo de suspensión delantera	Suspensión independiente MacPherson
Tipo de suspensión trasera	Suspensión independiente multibrazo
Tipo de dirección asistida	Dirección asistida eléctrica
Estructura corporal	Carrocería monocasco

Configuración del asiento

Material de los asientos	• Cuero sintético; ○ Tapicería mixta de cuero y ante
Ajuste del asiento principal	• Ajuste longitudinal; • Ajuste de respaldo; • Ajuste de altura (4 direcciones); • Soporte lumbar (4 direcciones)
Método de ajuste del coasiento	• Ajuste longitudinal; • Ajuste de respaldo; • Ajuste de altura (2 direcciones)
Ajuste eléctrico del asiento del conductor y del pasajero.	conductor •/pasajero •
Funciones del asiento delantero	• Calefacción; • Ventilación
Función de memoria del asiento eléctrico	• Asiento del conductor
Botones ajustables en la parte trasera del asiento del pasajero delantero	-
Ajuste del asiento de la segunda fila	• Ajuste de respaldo
Asiento trasero plegable	• Plegado dividido
Apoyabrazos central delantero/trasero	delantero •/trasero •
Portavasos trasero	•

Seguridad activa

Sistema antibloqueo de frenos (ABS)	•
Distribución electrónica de frenado (EBD/CBC)	•
Sistema de asistencia a la frenada (EBA/BAS/BA)	•

Seguridad activa (continuación)

Sistema de control de tracción (ASR/TCS/TRC)	•
Control electrónico de estabilidad (ESC/ESP/DSC)	•
Sistema de monitorización de presión de neumáticos (TPMS)	• Pantalla de presión de los neumáticos
Recordatorio de cinturón de seguridad	• Vehículo completo
Anclajes ISOFIX para sillas infantiles	•
Sistema de aviso de cambio involuntario de carril (LDWS)	•
Frenado autónomo de emergencia (AEB)	•
Detector de fatiga del conductor	-
Alerta de colisión frontal (FCW)	•
Alerta de colisión trasera	•
Sistema de llamada de emergencia (eCall)	•
Cámara de conducción integrada	○
Aviso de apertura de puerta (DOW)	•

Aire acondicionado/refrigerador

Método de control de temperatura del aire acondicionado	• Aire acondicionado automático
Climatización independiente trasera	•
Ventilaciones de aire del asiento trasero	•
Control de zona de temperatura	•
Purificador de aire para coche	-
Filtro PM2.5 para el habitáculo	•

Aire acondicionado/refrigerador (continuación)

generador de iones negativos	•

Seguridad pasiva

Bolsa de aire del conductor y del pasajero	conductor •/pasajero •
Airbags laterales delanteros y traseros	delantero •/trasero-
Airbags de cabeza delanteros y traseros (airbags de cortina)	delantero •/trasero •

Freno de rueda

Tipo de frenos delanteros	Freno de disco ventilado
Tipo de frenos traseros	Freno de disco
Tipo de freno de estacionamiento	Freno de estacionamiento electrónico
Tamaño de neumáticos delanteros	245/45 R20
Tamaño de neumáticos traseros	245/45 R20
Tamaño de la rueda de repuesto	De tamaño reducido

Audio/Iluminación interior

Marca del altavoz	•BOSE
Número de hablantes	• 10 altavoces
Iluminación ambiental interior	• 72 colores

Funciones de conducción

Pantalla de información de tráfico de navegación	•
Asistente de carril	•
Sistema de asistencia para mantenerse en el carril	•
Sistema de control de crucero	• Control de crucero adaptativo en todo el rango de velocidades
Sistema de navegación por satélite	•
Nivel de asistencia a la conducción	•L2
Alerta de tráfico cruzado trasero	•

Funciones de conducción (continuación)

Reconocimiento de señales de tráfico vial	•
Marca del mapa	• Amap
Asistencia de estacionamiento	•
Asistencia de cambio de carril	•

Iluminación exterior

Fuente de luz de cruce	•LED
Fuente de luz de carretera	•LED
Luces diurnas LED	•
Luces altas y bajas adaptativas	•
Faros automáticos	•
Faros delanteros regulables en altura	•
Retardo de apagado de los faros	•
Características de iluminación	• Matrix

Espejos exteriores

Función del espejo exterior	• Regulación eléctrica; • Plegado eléctrico; • Calefacción del espejo retrovisor; • Plegado automático de retrovisores al bloquear

Apariencia/antirrobo

Material de la llanta	• Aleación de aluminio
Baúl eléctrico	•
inmovilizador electrónico del motor	•
Sistema de cierre centralizado en el coche	•
Tipo de clave	• Llave de control remoto; • Llave Bluetooth
Sistema de arranque sin llave	•
Función de entrada sin llave	• Puertas delanteras
Maletero manos libres	•

Apariencia/antirrobo (continuación)

Memoria de posición del maletero eléctrico	•
Baca de techo	•
Función de arranque remoto	•

Tragaluz/Vidrio

Tipo de techo solar	• Techo solar panorámico practicable
Elevalunas eléctricos delanteros y traseros	delantero •/trasero •
Función de elevación de ventana con un solo toque	• Vehículo completo
Función anti-pinzamiento de ventana	•
Espejo de maquillaje para coche	• Lado del conductor + iluminación; • Pasajero delantero + Iluminación
Limpiaparabrisas trasero	•
Función de limpiaparabrisas con sensor de lluvia	• Con sensor de lluvia
Cristal de privacidad lateral trasero	•
Ventana lateral de vidrio insonorizado multicapa	• Fila delantera

Color interior y exterior

Color exterior	Blanco ostra:#F1F5F8; Azul pluma de jade:#27526C; Plata aurora:#CFD3D3; Rojo Mars:#E6191A; Negro jade de tinta:#000000; Gris basalto:#4C5764
Color interior	Blanco/Marrón:#FFFFFF/#7F605E; Negro/Verde:#000000/#455F60

Volante/espejo interior

Material del volante	• Cuero
Ajuste de la posición del volante	• Ajuste manual en altura y profundidad
Volante multifunción	•
Volante calefactado	-
Memoria del volante	-

Volante/espejo interior (continuación)

Pantalla de visualización de la computadora de viaje	• Color
Panel de instrumentos LCD completo	•
Tamaño del instrumento LCD	• 12.3 pulgadas
Función del espejo retrovisor interior	• Antideslumbramiento automático
Cambio de marchas	• Palanca de cambios electrónica

Configuración inteligente

Servicios de coche conectado	•
Actualizaciones OTA	•
Red 4G/5G	•4G
Función remota de la aplicación móvil	•
Cancelación activa de ruido	•
puntos de acceso wifi	•

Control de conducción

Interruptor de modo de conducción	• Deportivo; • Modo económico; • Estándar/Confort; • Nieve
Estacionamiento automático	•
Descenso por pendiente pronunciada	•
Asistencia de arranque en pendiente	•
Tecnología de arranque y parada del motor	•

Hardware de conducción

Radar de estacionamiento delantero/trasero	delantero •/trasero •
Sistema de cámaras de asistencia a la conducción	• 360 grados Sistema de visión panorámica
Número de cámaras	• 6 unidades
Número de radares ultrasónicos	• 12 unidades

Hardware de conducción (continuación)

Chasis transparente/ imagen de 540 grados	•
Cantidad de radar de ondas milimétricas	• 5 unidades

Carga en el coche

Puerto multimedia/de carga	•USB;•Type-C
Número de puertos USB/ Tipo-C	• Fila delantera 2 unidades / Fila trasera 2 unidades
Función de carga inalámbrica del teléfono móvil	• Fila delantera
Toma de corriente de 12 V del maletero	•

Paquete opcional

Paquete opcional	Paquete pluma de jade iridiscente (5000 CNY; Contiene:Pintura especial pluma de jade iridiscente, Interior de ante bicolor iridiscente, 20 pulgadas Llantas Pulse de cinco radios dobles, llave exclusiva para automóvil Symphony)

"●" = Equipamiento de serie

"-" = No disponible

"○" = Equipamiento opcional.

Nota: Estos son vehículos del mercado chino. La cobertura de garantía no está disponible fuera de China.