Rapport de Détail du Véhicule

Geely Monjaro 2021 2.0TD DCT type «EVO Deux roues motrices Prestige intelligent»

Informations de Base

Marque	**Geely**
Kilométrage	**58,000 km**
Couleur	**Bleu**
Première immatriculation	**2022-09-01**
Nombre de transferts	**0**

Images du Véhicule





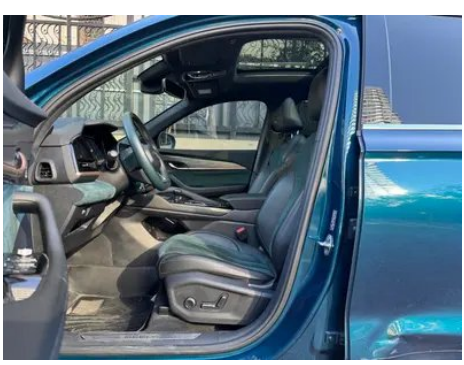



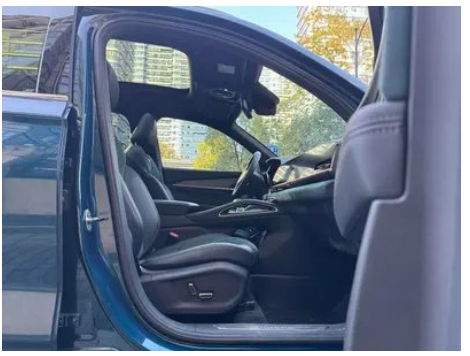









START
STOP
MODE
AUTO
A/C






État du Véhicule

1. Éléments de carrosserie métalliques d’origine avec peinture d’usine.

Informations de Configuration

Informations sur le modèle

Nom du modèle	Geely Monjaro 2021 2.0TD DCT type «EVO Deux roues motrices Prestige intelligent»
Date de lancement	2021.11

Paramètres de base

Catégorie du véhicule	SUV compact
Type d'énergie	Essence
Puissance maximale (kW)	160
Couple maximal (N·m)	325
Transmission	boîte à double embrayage humide (7 rapports)
Type de carrosserie	SUV
Moteur	2.0T 218 ch L4
Dimensions (L×l×H) (mm)	4770*1895*1689
Accélération 0-100 km/h (s)	7.9
Vitesse maximale (km/h)	215
Poids à vide (kg)	1675
Poids total autorisé en charge (kg)	2130

Paramètres de base (suite)

Consommation mixte NEDC (L/100 km)	6.8
Consommation mixte WLTP (L/100 km)	7.5

moteur

Référence moteur	JLH-4G20TDJ
Cylindrée (mL)	1969
Cylindrée (L)	2.0
Type d'admission	Turbo
Configuration des cylindres	L
Nombre de cylindres	4
Soupapes par cylindre	4
Distribution	DOHC
Puissance maximale (ch)	218
Régime de puissance maxi (tr/min)	-
Régime de couple maxi (tr/min)	-
Puissance nette maximale (kW)	160
Indice d'octane	95 RON
Système d'alimentation	Injection directe
Matériau de culasse	Alliage d'aluminium
Matériau de bloc-moteur	Alliage d'aluminium
Disposition du moteur	Disposition transversale

Écran/Système

Écran couleur de contrôle central	• Écran LCD tactile
Taille de l'écran d'infodivertissement	• 12.3 pouces
Bluetooth/Téléphone embarqué	•
Intégration/Mise en miroir de smartphone	• Prise en charge de HUAWEI HiCar
Système de contrôle de reconnaissance vocale	• Système multimédia; • Navigation; • Téléphone; • Climatisation; • Toit ouvrant

Écran/Système (suite)

Résolution de l'écran de contrôle central	•1920x720
Densité de pixels de l'écran de contrôle central	•167PPI
Taille de l'écran de divertissement des passagers	• 12.3 pouces
Résolution de l'écran du passager	•1920x720
Densité de pixels de l'écran passager	•167PPI
Puce intelligente pour voiture	• Qualcomm Snapdragon 8155
Contrôle de l'écran volant à plusieurs doigts	•

Corps

Longueur (mm)	4770
Largeur (mm)	1895
Hauteur (mm)	1689
Empattement (mm)	2845
Voie avant (mm)	1610
Voie arrière (mm)	1610
Type d'ouverture des portes	Porte battante
Nombre de portes	5
Nombre de places	5
Capacité du réservoir (L)	55
Volume du coffre (L)	562
Coefficient de traînée (Cx)	-
Angle d'attaque (°)	19
Angle de fuite (°)	19

Boîte de vitesse

Abréviation	boîte à double embrayage humide (7 rapports)
Nombre de rapports	7
Type de transmission	Transmission à double embrayage humide (DCT)

Direction du châssis

Direction du châssis (suite)

Type de transmission	Moteur avant, traction avant (FF)
Type de suspension avant	Suspension indépendante MacPherson
Type de suspension arrière	Suspension indépendante multibras
Type de direction assistée	Direction assistée électrique
Structure du corps	Structure monocoque

Configuration des sièges

Matériau des sièges	• Similicuir; ○ Sellerie mixte cuir et suédine
Réglage du siège principal	• Réglage longitudinal; • Réglage du dossier; • Réglage haut et bas (4 directions); • Soutien lombaire (4 directions)
Méthode de réglage du siège arrière	• Réglage longitudinal; • Réglage du dossier; • Réglage haut et bas (2 directions)
Réglage électrique du siège conducteur et du siège passager	conducteur •/passager •
Fonctions des sièges avant	• Chauffage; • Ventilation
Fonction mémoire du siège électrique	• Siège conducteur
Boutons de réglage arrière du siège passager avant	-
Réglage du siège de la deuxième rangée	• Réglage du dossier
Banquette arrière rabattable	• Rabattement fractionné
Accoudoir central avant/ arrière	avant •/arrière •
Porte-gobelet arrière	•

Sécurité active

Système antiblocage des roues (ABS)	•
Répartiteur électronique de freinage (EBD/CBC)	•
Système d'assistance au freinage (EBA/BAS/BA)	•

Sécurité active (suite)

Système antipatinage (ASR/TCS/TRC)	•
Contrôle électronique de stabilité (ESC/ESP/DSC)	•
Système de surveillance de la pression des pneus (TPMS)	• Affichage de la pression des pneus
Avertisseur de ceinture de sécurité	• Véhicule complet
Fixations ISOFIX pour siège enfant	•
Système d'avertissement de franchissement de ligne (LDWS)	•
Système de freinage d'urgence autonome (AEB)	•
Détection de fatigue du conducteur	-
Alerte de collision frontale (FCW)	•
Alerte de collision arrière	•
Système d'appel d'urgence (eCall)	•
Caméra embarquée intégrée	○
Avertissement d'ouverture de porte (DOW)	•

Climatisation/réfrigérateur

Méthode de contrôle de la température de la climatisation	• Climatisation automatique
Climatisation indépendante arrière	•
Bouches d'aération des sièges arrière	•
Contrôle de zone de température	•
Purificateur d'air pour voiture	-
Filtre PM2.5 d'habitacle	•

Climatisation/réfrigérateur (suite)

Générateur d'ions négatifs	•

Sécurité passive

Airbag conducteur/ passager	conducteur •/passager •
Airbags latéraux avant/ arrière	avant •/arrière-
Airbags de tête avant/ arrière (airbags rideaux)	avant •/arrière •

Frein de roue

Type de freins avant	Frein à disque ventilé
Type de freins arrière	Frein à disque
Type de frein de stationnement	Frein de stationnement électronique
Dimensions des pneus avant	245/45 R20
Dimensions des pneus arrière	245/45 R20
Dimensions de la roue de secours	De dimensions réduites

Audio/Éclairage intérieur

Nom de marque du haut-parleur	•BOSE
Nombre de locuteurs	• 10 haut-parleurs
Éclairage d'ambiance intérieur	• 72 couleurs

Fonctions de conduite

Affichage des informations de trafic de navigation	•
Assistance de voie	•
Système d'assistance au maintien de la voie	•
Système de régulateur de vitesse	• Régulateur adaptatif sur toute la plage de vitesses
Système de navigation par satellite	•
Niveau d'assistance à la conduite	•L2
Alerte de trafic transversal arrière	•

Fonctions de conduite (suite)

Reconnaissance des panneaux de signalisation routière	•
Marque de la carte	• Amap
Assistance au stationnement	•
Assistance au changement de voie	•

Éclairage extérieur

Source de lumière de croisement	•LED
Source lumineuse de feux de route	•LED
Feux de jour à LED	•
Feux de route et de croisement adaptatifs	•
Phares automatiques	•
Phares réglables en hauteur	•
Délai d'extinction des phares	•
Caractéristiques d'éclairage	• Matrix

Rétroviseurs extérieurs

Fonction rétroviseur extérieur	• Régulation électrique; • Rabattement électrique; • Chauffage des rétroviseurs; • Rabattement automatique des rétroviseurs au verrouillage

Apparence/antivol

Matériau de la jante	• Alliage d'aluminium
Coffre électrique	•
Antidémarrage électronique du moteur	•
Système de verrouillage centralisé dans la voiture	•
Type de clé	• Clé de télécommande; • Clé Bluetooth
Système de démarrage sans clé	•
Fonction d'entrée sans clé	• Portes avant

Apparence/antivol (suite)

Coffre mains libres	•
Mémoire de position du coffre électrique	•
Galerie de toit	•
Fonction de démarrage à distance	•

Puits de lumière/Verre

Type de toit ouvrant	• Toit ouvrant panoramique
Vitres électriques avant/arrière	avant •/arrière •
Fonction de levage de vitre à une touche	• Véhicule complet
Fonction anti-pincement de fenêtre	•
Miroir de maquillage pour voiture	• Côté conducteur + éclairage; • Passager avant + Lumières
Essuie-glace arrière	•
Fonction d'essuie-glace avec capteur de pluie	• À détecteur de pluie
Vitre de confidentialité arrière	•
Fenêtre latérale en verre multicouche insonorisé	• Rangée avant

Couleur intérieure et extérieure

Couleur extérieure	Blanc huître:#F1F5F8; Bleu plume de jade:#27526C; Argent aurore:#CFD3D3; Rouge Mars:#E6191A; Noir jade d'encre:#000000; Gris basalte:#4C5764
Couleur intérieure	Blanc/Marron:#FFFFFF/#7F605E; Noir/Vert:#000000/#455F60

Volant/rétroviseur intérieur

Matériau du volant	• Cuir
Réglage de la position du volant	• Réglage manuel en hauteur et en profondeur
Volant multifonction	•
Volant chauffant	-
Mémoire du volant	-
Écran d'affichage de l'ordinateur de bord	• Couleur

Volant/rétroviseur intérieur (suite)

Tableau de bord LCD complet	•
Taille de l'instrument LCD	• 12.3 pouces
Fonction rétroviseur intérieur	• Anti-éblouissement automatique
Changement de vitesse	• Levier de vitesses électronique

Configuration intelligente

Services de voiture connectée	•
Mises à jour OTA	•
Réseau 4G/5G	•4G
Fonction à distance de l'application mobile	•
Suppression active du bruit	•
points d'accès Wi-Fi	•

Contrôle de la conduite

Commutateur de mode de conduite	• Sport; • Mode économique; • Standard/Confort; • Neige
Stationnement automatique	•
Descente en pente raide	•
Aide au démarrage en côte	•
Technologie de démarrage et d'arrêt du moteur	•

Matériel de conduite

Radar de stationnement avant/arrière	avant •/arrière •
Système de caméras d'aide à la conduite	• 360 degrés Système de vision panoramique
Nombre de caméras	• 6 unités
Nombre de radars à ultrasons	• 12 unités
Châssis transparent/ imagerie à 540 degrés	•
Quantité de radar à ondes millimétriques	• 5 unités

Recharge en voiture

Recharge en voiture (suite)

Port multimédia/de chargement	•USB;•Type-C
Nombre de ports USB/ Type-C	• Rangée avant 2 unités / Rangée arrière 2 unités
Fonction de chargement sans fil pour téléphone portable	• Rangée avant
Prise de courant 12 V dans le coffre à bagages	•

Forfait optionnel

Forfait optionnel	Pack plume de jade irisée (5000 CNY; Contient:Peinture spéciale plume de jade irisée, Intérieur en daim bicolore irisé, 20 pouces Jantes Pulse à cinq doubles branches, clés de voiture exclusives à Magic Color)

"●" = Équipement de série

"-" = Non disponible

"○" = Équipement en option.

Remarque : Il s'agit de véhicules du marché chinois. La couverture de garantie n'est pas disponible en dehors de la Chine.