Отчет о Деталях Автомобиля

Geely Monjaro 2021 2.0TD DCT тип «EVO Привод на два колеса Интеллектуальный престиж»

Основная Информация

Марка	**Geely**
Пробег	**58,000 km**
Цвет	**Синий**
Первая регистрация	**2022-09-01**
Количество передач	**0**

Изображения Автомобиля





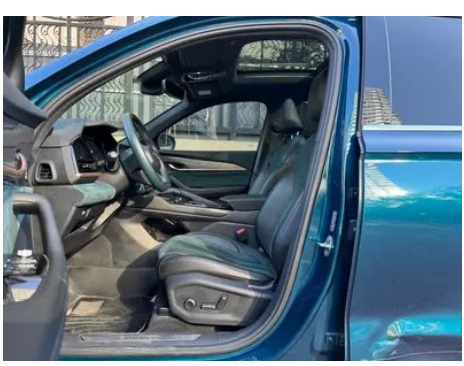



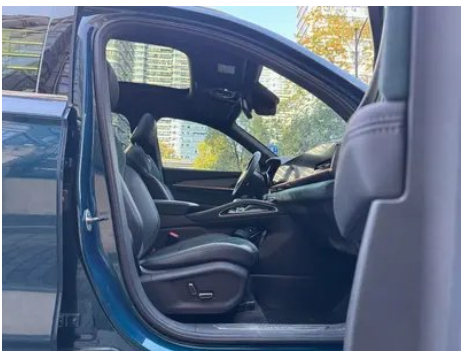









START
STOP
MODE
AUTO
A/C






Состояние Автомобиля

1. Оригинальные металлические кузовные элементы с заводской окраской.

Информация о Конфигурации

Информация о модели

Наименование модели	Geely Monjaro 2021 2.0TD DCT тип «EVO Привод на два колеса Интеллектуальный престиж»
Дата выпуска	2021.11

Основные параметры

Класс автомобиля	Компактный внедорожник
Тип энергии	Бензин
Максимальная мощность (кВт)	160
Максимальный крутящий момент (Н·м)	325
Трансмиссия	мокрая коробка с двойным сцеплением (7 передач)
Тип кузова	SUV
Двигатель	2.0T 218 л.с. L4
Габариты (Д×Ш×В) (мм)	4770*1895*1689
Разгон 0-100 км/ч (с)	7.9
Максимальная скорость (км/ч)	215
Снаряженная масса (кг)	1675
Полная масса (кг)	2130

Основные параметры (продолжение)

Расход топлива по циклу NEDC (л/100км)	6.8
Расход топлива по циклу WLTP (л/100км)	7.5

двигатель

Модель двигателя	JLH-4G20TDJ
Рабочий объем (мл)	1969
Рабочий объем (л)	2.0
Тип впуска	Турбонаддув
Компоновка цилиндров	L
Количество цилиндров	4
Клапанов на цилиндр	4
Газораспределительный механизм	DOHC
Максимальная мощность (л.с.)	218
Обороты максимальной мощности (об/мин)	-
Обороты максимального крутящего момента (об/мин)	-
Максимальная полезная мощность (кВт)	160
Октановое число	95 RON
Система подачи топлива	Непосредственный впрыск топлива
Материал головки блока цилиндров	Алюминиевый сплав
Материал блока цилиндров	Алюминиевый сплав
Компоновка двигателя	Поперечное расположение

Экран/Система

Центральный экран управления цветной	• Сенсорный ЖК-экран
Размер экрана информационно-развлекательной системы	• 12.3 дюйма
Bluetooth/ Автомобильный телефон	•

Экран/Система (продолжение)

Интеграция смартфона/ Зеркалирование	• Поддержка HUAWEI HiCar
Система управления с распознаванием голоса	• Мультимедийная система; • Навигация; • Телефон; • Кондиционер; • Люк в крыше
Разрешение экрана центрального управления	•1920x720
Плотность пикселей центрального экрана управления	•167PPI
Размер экрана для развлечения пассажиров	• 12.3 дюйма
Разрешение экрана пассажира	•1920x720
Плотность пикселей на экране пассажира	•167PPI
Автомобильный интеллектуальный чип	• Qualcomm Snapdragon 8155
Управление экраном с помощью нескольких пальцев	•

Тело

Длина (мм)	4770
Ширина (мм)	1895
Высота (мм)	1689
Колесная база (мм)	2845
Передняя колея (мм)	1610
Задняя колея (мм)	1610
Тип открывания дверей	Распашная дверь
Количество дверей	5
Количество мест	5
Объем топливного бака (л)	55
Объем багажника (л)	562
Коэффициент аэродинамического сопротивления (Cd)	-
Угол въезда (°)	19
Угол съезда (°)	19

Коробка передач

Коробка передач (продолжение)

Аббревиатура	мокрая коробка с двойным сцеплением (7 передач)
Количество передач	7
Тип трансмиссии	Мокрая коробка передач с двойным сцеплением (DCT)

Рулевое управление шасси

Тип привода	Переднемоторный, переднеприводный (FF)
Тип передней подвески	Независимая подвеска McPherson
Тип задней подвески	Независимая многорычажная подвеска
Тип усилителя руля	Электроусилитель рулевого управления
Строение тела	Несущий кузов

Конфигурация сидений

Материал сидений	• Искусственная кожа; ○ Комбинированная обивка из кожи и замши
Регулировка основного сиденья	• Продольная регулировка; • Регулировка спинки; • Регулировка высоты (4 направления); • Поясничная поддержка (4 направления)
Метод регулировки совместного сиденья	• Продольная регулировка; • Регулировка спинки; • Регулировка высоты (2 направления)
Электрорегулировка сиденья водителя и пассажира	водитель •/пассажир •
Функции передних сидений	• Обогрев; • Вентиляция
Функция памяти электрических сидений	• Водительское сиденье
Кнопки регулировки заднего сиденья переднего пассажира	-
Регулировка сидений второго ряда	• Регулировка спинки
Заднее сиденье складное	• Раздельное складывание
Передний/задний центральный подлокотник	передний •/задний •

Конфигурация сидений (продолжение)

Задний подстаканник	•

Активная безопасность

Антиблокировочная система (ABS)	•
Электронное распределение тормозных усилий (EBD/CBC)	•
Система экстренного торможения (EBA/BAS/BA)	•
Система контроля тяги (ASR/TCS/TRC)	•
Система курсовой устойчивости (ESC/ESP/DSC)	•
Система контроля давления в шинах (TPMS)	• Отображение давления в шинах
Система напоминания о ремне безопасности	• Весь автомобиль
Крепления ISOFIX для детских кресел	•
Система предупреждения о съезде с полосы (LDWS)	•
Система автономного экстренного торможения (AEB)	•
Система обнаружения усталости водителя	-
Система предупреждения о лобовом столкновении (FCW)	•
Система предупреждения о заднем столкновении	•
Система экстренного вызова (eCall)	•
Встроенный видеорегистратор	○
Система предупреждения при открытии двери (DOW)	•

Кондиционер/холодильник

Метод регулирования температуры в системе кондиционирования воздуха	• Автоматический кондиционер
Независимая система климат-контроля для задних пассажиров	•
Вентиляционные отверстия на задних сиденьях	•
Контроль температурной зоны	•
Автомобильный очиститель воздуха	-
Салонный фильтр PM2.5	•
Генератор отрицательных ионов	•

Пассивная безопасность

Подушка безопасности водителя/пассажира	водитель •/пассажир •
Передние/задние боковые подушки безопасности	передний •/задний-
Подушки безопасности для защиты головы спереди/сзади (шторки безопасности)	передний •/задний •

Колесный тормоз

Тип передних тормозов	Вентилируемый дисковый тормоз
Тип задних тормозов	Дисковый тормоз
Тип стояночного тормоза	Электронный стояночный тормоз
Размер передних шин	245/45 R20
Размер задних шин	245/45 R20
Размер запасного колеса	Неполноразмерный

Аудио/Внутреннее освещение

Название бренда динамика	•BOSE
Количество говорящих	• 10 динамиков
Внутреннее окружающее освещение	• 72 цвета

Функции вождения

Функции вождения (продолжение)

Навигационный дисплей дорожной информации	•
Помощь в удержании полосы движения	•
Система помощи при движении по полосе	•
Система круиз-контроля	• Адаптивный круиз-контроль во всём диапазоне скоростей
Спутниковая навигационная система	•
Уровень помощи при вождении	•L2
Система предупреждения о поперечном движении сзади	•
Распознавание дорожных знаков	•
Карта Бренда	• Amap
Помощь при парковке	•
Помощь при смене полосы движения	•

Внешнее освещение

Источник света ближнего света	•LED
Источник света дальнего света	•LED
Светодиодные дневные ходовые огни	•
Адаптивный дальний и ближний свет	•
Автоматические фары	•
Регулируемые по высоте фары	•
Задержка выключения фар	•
Особенности освещения	• Матричный тип

Внешние зеркала

Внешние зеркала (продолжение)

Функция внешнего зеркала	• Электрическая регулировка; • Складывание с электроприводом; • Обогрев зеркала заднего вида; • Автоматическое складывание зеркал при запирании

Внешний вид/противоугонное

Материал обода	• Алюминиевый сплав
Электрический багажник	•
Электронный иммобилайзер двигателя	•
Центральный замок в автомобиле	•
Тип ключа	• Ключ ДУ (дистанционный ключ); • Ключ Bluetooth
Система бесключевого запуска	•
Функция бесключевого доступа	• Передние двери
Бесконтактное открывание багажника	•
Электрическая память положения багажника	•
Багажник на крышу	•
Функция удаленного запуска	•

Мансардное окно/стекло

Тип люка	• Открывающийся панорамный люк
Передние/задние электрические стеклоподъемники	передний •/задний •
Функция подъема окна одним нажатием	• Весь автомобиль
Функция защиты от защемления окон	•
Автомобильное зеркало для макияжа	• Со стороны водителя + подсветка; • Передний пассажир + Осветительные лампы
Задний дворник	•
Функция стеклоочистителя с датчиком дождя	• С датчиком дождя

Мансардное окно/стекло (продолжение)

Заднее боковое защитное стекло	•
Многослойное звукоизолирующее стекло бокового окна	• Передний ряд

Цвет интерьера и экстерьера

Цвет кузова	Устричный Белый:#F1F5F8; Синий нефритового пера:#27526C; Серебристый полярного сияния:#CFD3D3; Красный Mars:#E6191A; Чёрный чернильного нефрита:#000000; Базальтовый Серый:#4C5764
Цвет салона	Белый/Коричневый:#FFFFFF/ #7F605E; Чёрный/ Зеленый:#000000/#455F60

Рулевое колесо/внутреннее зеркало

Материал рулевого колеса	• Кожа
Регулировка положения рулевого колеса	• Ручная регулировка по высоте и вылету
Многофункциональное рулевое колесо	•
Подогрев рулевого колеса	-
Память рулевого колеса	-
Экран дисплея маршрутного компьютера	• Цветной
Полностью ЖК-панель приборов	•
Размер ЖК-дисплея	• 12.3 дюйма
Функция внутреннего зеркала заднего вида	• Автоматическое затемнение
Переключение передач	• Электронный рычаг переключения передач

Интеллектуальная конфигурация

Сервисы подключенного автомобиля	•
Обновления по воздуху (OTA)	•
Сеть 4G/5G	•4G

Интеллектуальная конфигурация (продолжение)

Функция удаленного управления через мобильное приложение	•
Активное шумоподавление	•
Точки доступа Wi-Fi	•

Контроль вождения

Переключатель режима движения	• Спорт; • Экономичный режим; • Стандартный/комфортный; • Снег
Автоматическая парковка	•
Крутой спуск по склону	•
Помощь при трогании на подъеме	•
Технология запуска и остановки двигателя	•

Приводное оборудование

Передний/задний парковочный радар	передний •/задний •
Система видеопомощи при вождении	• 360 градусов Система кругового обзора
Количество камер	• 6 шт.
Количество ультразвуковых радаров	• 12 шт.
Прозрачный корпус/540-градусное изображение	•
Количество радаров миллиметрового диапазона	• 5 шт.

Зарядка в автомобиле

Мультимедийный/ зарядный порт	•USB;•Type-C
Количество портов USB/ Type-C	• Передний ряд 2 шт. / Задний ряд 2 шт.
Функция беспроводной зарядки мобильного телефона	• Передний ряд
Розетка 12 В в багажном отделении	•

Дополнительный пакет

Дополнительный пакет (продолжение)

Дополнительный пакет	Пакет переливчатого нефритового пера (5000 CNY; Содержит:Специальная переливчатая краска нефритового пера, Переливчатая двухцветная замшевая отделка салона, 20 дюймов Диски Pulse с пятью двойными спицами, эксклюзивные ключи от машины)

"●" = Стандартное оборудование

"-" = Недоступно

"○" = Опциональное оборудование.

Примечание: Это автомобили для китайского рынка.
Гарантийное покрытие недоступно за пределами Китая.