Informe de Detalles del Vehículo

Toyota Highlander 2021 2.0T Tracción a las cuatro ruedas Edición de lujo 7 plazas

Información Básica

Marca	**Toyota**
Kilometraje	**39,000 km**
Color	**Negro**
Primera matriculación	**2021-05-01**
Número de transferencias	**0**

Imágenes del Vehículo



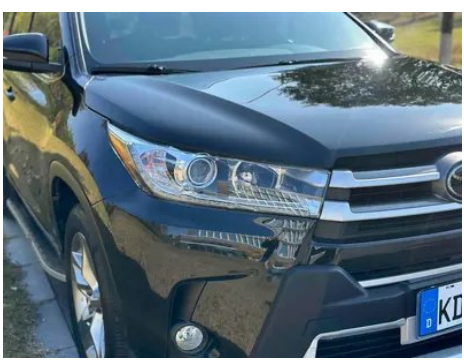


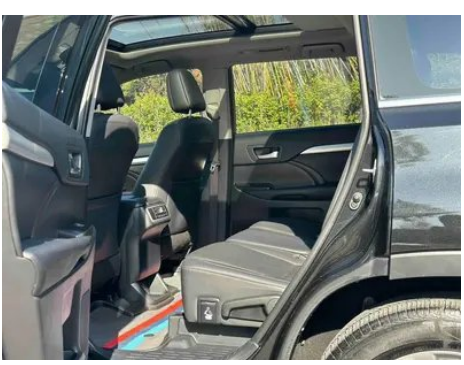









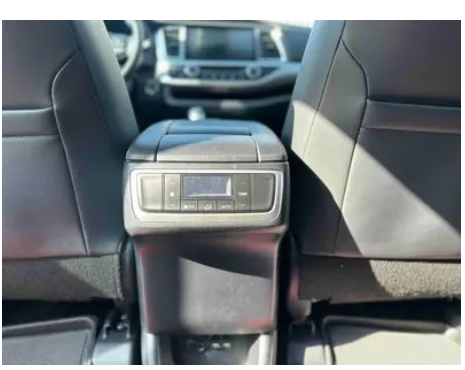





Condición del Vehículo

1. Borde del pilar C izquierdo: Lado interior del pilar C izquierdo, Arañazo.

Información de Configuración

Información del modelo

Nombre del modelo	Toyota Highlander 2021 2.0T Tracción a las cuatro ruedas Edición de lujo 7 plazas
Fecha de lanzamiento	2021.01

Parámetros básicos

Categoría del vehículo	SUV mediano
Tipo de energía	Gasolina
Potencia máxima (kW)	162
Par máximo (N·m)	350
Transmisión	automática con modo manual (6 velocidades)
Tipo de carrocería	SUV
Motor	2.0T 220 CV L4
Dimensiones (L×A×A) (mm)	4890*1925*1715
Aceleración 0-100 km/h (s)	-
Velocidad máxima (km/h)	175
Peso en vacío (kg)	2080
Peso máximo autorizado (kg)	2720

Parámetros básicos (continuación)

Consumo combinado NEDC (L/100 km)	8.9

motor

Modelo de motor	8AR-FTS
Cilindrada (mL)	1998
Cilindrada (L)	2.0
Tipo de admisión	Turbo
Configuración de cilindros	L
Número de cilindros	4
Válvulas por cilindro	4
Distribución	DOHC
Potencia máxima (CV)	220
Régimen de potencia máxima (rpm)	5200-5600
Régimen de par máximo (rpm)	1800-4000
Potencia neta máxima (kW)	162
Octanaje	95 RON
Sistema de alimentación	Inyección combinada indirecta y directa
Material de culata	Aleación de aluminio
Material de bloque motor	Aleación de aluminio
Disposición del motor	Disposición transversal
Tecnologías específicas del motor	VVT-iW

Pantalla/Sistema

Pantalla a color de control central	• Pantalla LCD táctil
Tamaño de la pantalla de infoentretenimiento	• 10 pulgadas
Bluetooth/Teléfono integrado	•
Integración/Duplicación de smartphone	• Compatibilidad con Baidu CarLife

Cuerpo

Longitud (mm)	4890
Anchura (mm)	1925

Cuerpo (continuación)

Altura (mm)	1715
Distancia entre ejes (mm)	2790
Vía delantera (mm)	1635
Vía trasera (mm)	1630
Tipo de apertura de puertas	Puerta batiente
Número de puertas	5
Número de plazas	7
Capacidad del depósito (L)	72.5
Volumen del tronco (L)	-
Coeficiente aerodinámico (Cx)	-
Ángulo de ataque (°)	17
Ángulo de salida (°)	15
Radio de giro mínimo (m)	5.9

Caja de cambios

Abreviatura	automática con modo manual (6 velocidades)
Número de marchas	6
Tipo de transmisión	Transmisión automática con modo manual (AT)

Tracción en las cuatro ruedas/todoterreno

Función de bloqueo del diferencial central	•

Dirección del chasis

Tipo de tracción	Motor delantero, tracción total (F-AWD)
Tracción en las cuatro ruedas	Tracción total bajo demanda
Estructura diferencial central	Embrague multidisco
Tipo de suspensión delantera	Suspensión independiente MacPherson
Tipo de suspensión trasera	Suspensión independiente multibrazo de tipo E
Tipo de dirección asistida	Dirección asistida eléctrica
Estructura corporal	Carrocería monocasco

Configuración del asiento

Configuración del asiento (continuación)

Material de los asientos	• Cuero auténtico; • Cuero sintético
Ajuste del asiento principal	• Ajuste longitudinal; • Ajuste de respaldo; • Ajuste de altura (4 direcciones); • Soporte lumbar (2 direcciones)
Método de ajuste del coasiento	• Ajuste longitudinal; • Ajuste de respaldo
Ajuste eléctrico del asiento del conductor y del pasajero.	conductor •/pasajero •
Funciones del asiento delantero	• Calefacción
Botones ajustables en la parte trasera del asiento del pasajero delantero	-
Ajuste del asiento de la segunda fila	• Ajuste longitudinal; • Ajuste de respaldo
Asiento trasero plegable	• Plegado dividido
Apoyabrazos central delantero/trasero	delantero •/trasero •
Portavasos trasero	•
Disposición de los asientos	•2-3-2

Seguridad activa

Sistema antibloqueo de frenos (ABS)	•
Distribución electrónica de frenado (EBD/CBC)	•
Sistema de asistencia a la frenada (EBA/BAS/BA)	•
Sistema de control de tracción (ASR/TCS/TRC)	•
Control electrónico de estabilidad (ESC/ESP/DSC)	•
Sistema de monitorización de presión de neumáticos (TPMS)	• Pantalla de presión de los neumáticos
Recordatorio de cinturón de seguridad	• Fila delantera
Anclajes ISOFIX para sillas infantiles	•

Seguridad activa (continuación)

Sistema de aviso de cambio involuntario de carril (LDWS)	•
Frenado autónomo de emergencia (AEB)	•
Detector de fatiga del conductor	-
Alerta de colisión frontal (FCW)	•

Aire acondicionado/refrigerador

Método de control de temperatura del aire acondicionado	• Aire acondicionado automático
Climatización independiente trasera	•
Ventilaciones de aire del asiento trasero	•
Control de zona de temperatura	•
Purificador de aire para coche	-
Filtro PM2.5 para el habitáculo	-

Seguridad pasiva

Bolsa de aire del conductor y del pasajero	conductor •/pasajero •
Airbags laterales delanteros y traseros	delantero •/trasero-
Airbags de cabeza delanteros y traseros (airbags de cortina)	delantero •/trasero •
Airbag de rodilla	• Airbag de rodilla del conductor

Freno de rueda

Tipo de frenos delanteros	Freno de disco ventilado
Tipo de frenos traseros	Freno de disco
Tipo de freno de estacionamiento	Freno de estacionamiento de pedal
Tamaño de neumáticos delanteros	245/55 R19
Tamaño de neumáticos traseros	245/55 R19

Freno de rueda (continuación)

Tamaño de la rueda de repuesto	Tamaño completo

Audio/Iluminación interior

Número de hablantes	• 6-7 altavoces

Funciones de conducción

Pantalla de información de tráfico de navegación	•
Asistente de carril	-
Sistema de asistencia para mantenerse en el carril	-
Sistema de control de crucero	• Control de crucero adaptativo
Sistema de navegación por satélite	•
Marca del mapa	• Amap
Sistemas de asistencia al conductor	•Toyota Safety Sense
Asistencia de estacionamiento	-

Iluminación exterior

Fuente de luz de cruce	•LED
Fuente de luz de carretera	• Halógeno
Luces diurnas LED	•
Luces altas y bajas adaptativas	•
Faros automáticos	-
luces antiniebla delanteras	• Halógeno
Faros delanteros regulables en altura	•
Retardo de apagado de los faros	-

Espejos exteriores

Función del espejo exterior	• Regulación eléctrica; • Plegado eléctrico; • Plegado automático de retrovisores al bloquear

Apariencia/antirrobo

Material de la llanta	• Aleación de aluminio

Apariencia/antirrobo (continuación)

inmovilizador electrónico del motor	•
Sistema de cierre centralizado en el coche	•
Tipo de clave	• Llave de control remoto
Sistema de arranque sin llave	•
Función de entrada sin llave	• Puertas delanteras
Baca de techo	•

Tragaluz/Vidrio

Tipo de techo solar	• Techo solar panorámico practicable
Elevalunas eléctricos delanteros y traseros	delantero •/trasero •
Función de elevación de ventana con un solo toque	• Fila delantera
Función anti-pinzamiento de ventana	•
Espejo de maquillaje para coche	• Lado del conductor + iluminación; • Pasajero delantero + Iluminación
Limpiaparabrisas trasero	•

Color interior y exterior

Color exterior	Blanco perla:#DDE2E0; Rojo Feizuan:#701A1B; Marrón ojo de tigre:#78504C; Negro cristal de tinta:#000000; Plata ópalo:#D0D0D0
Color interior	Negro:#414544; Negro/ Beige:#414544/#F8E9D1

Volante/espejo interior

Material del volante	• Cuero auténtico
Ajuste de la posición del volante	• Ajuste manual en altura y profundidad
Volante multifunción	•
Volante calefactado	-
Memoria del volante	-
Pantalla de visualización de la computadora de viaje	• Color

Volante/espejo interior (continuación)

Panel de instrumentos LCD completo	-
Tamaño del instrumento LCD	• 4.2 pulgadas
Función del espejo retrovisor interior	• Antideslumbramiento automático
Cambio de marchas	• Palanca de cambios mecánica

Configuración inteligente

Servicios de coche conectado	-
Actualizaciones OTA	-

Control de conducción

Interruptor de modo de conducción	• Nieve
Estacionamiento automático	-
Descenso por pendiente pronunciada	•
Asistencia de arranque en pendiente	•
Tecnología de arranque y parada del motor	•

Hardware de conducción

Radar de estacionamiento delantero/trasero	delantero •/trasero •
Sistema de cámaras de asistencia a la conducción	• Cámara de marcha atrás
Cámara de percepción frontal	• Cámara monocular
Número de cámaras	• 2 unidades
Número de radares ultrasónicos	• 6 unidades

Carga en el coche

Puerto multimedia/de carga	•USB;•AUX
Número de puertos USB/ Tipo-C	• Fila delantera 3 unidades / Fila trasera 2 unidades

"●" = Equipamiento de serie

"-" = No disponible

"○" = Equipamiento opcional.

Nota: Estos son vehículos del mercado chino. La cobertura de garantía no está disponible fuera de China.