Rapport de Détail du Véhicule

Toyota Highlander 2021 2.0T Quatre roues motrices Version de luxe 7 places

Informations de Base

Marque	**Toyota**
Kilométrage	**39,000 km**
Couleur	**Noir**
Première immatriculation	**2021-05-01**
Nombre de transferts	**0**

Images du Véhicule



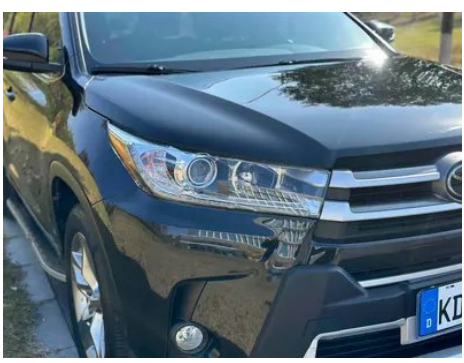


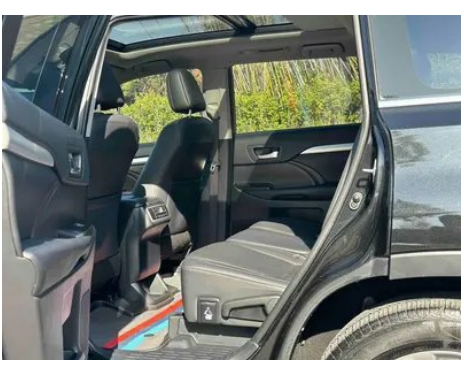









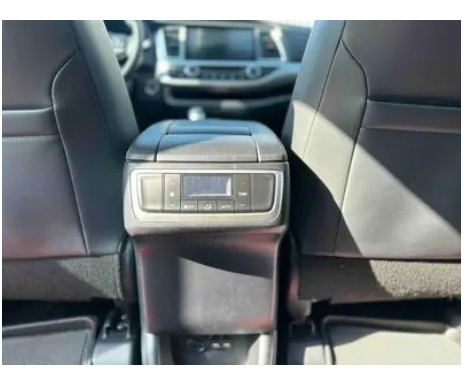





État du Véhicule

1. Bord du montant C gauche: Face intérieure du montant C gauche, Rayure.

Informations de Configuration

Informations sur le modèle

Nom du modèle	Toyota Highlander 2021 2.0T Quatre roues motrices Version de luxe 7 places
Date de lancement	2021.01

Paramètres de base

Catégorie du véhicule	SUV moyen
Type d'énergie	Essence
Puissance maximale (kW)	162
Couple maximal (N·m)	350
Transmission	automatique avec mode manuel (6 rapports)
Type de carrosserie	SUV
Moteur	2.0T 220 ch L4
Dimensions (L×l×H) (mm)	4890*1925*1715
Accélération 0-100 km/h (s)	-
Vitesse maximale (km/h)	175
Poids à vide (kg)	2080
Poids total autorisé en charge (kg)	2720

Paramètres de base (suite)

Consommation mixte NEDC (L/100 km)	8.9

moteur

Référence moteur	8AR-FTS
Cylindrée (mL)	1998
Cylindrée (L)	2.0
Type d'admission	Turbo
Configuration des cylindres	L
Nombre de cylindres	4
Soupapes par cylindre	4
Distribution	DOHC
Puissance maximale (ch)	220
Régime de puissance maxi (tr/min)	5200-5600
Régime de couple maxi (tr/min)	1800-4000
Puissance nette maximale (kW)	162
Indice d'octane	95 RON
Système d'alimentation	Injection combinée indirecte et directe
Matériau de culasse	Alliage d'aluminium
Matériau de bloc-moteur	Alliage d'aluminium
Disposition du moteur	Disposition transversale
Technologies spécifiques aux moteurs	VVT-iW

Écran/Système

Écran couleur de contrôle central	• Écran LCD tactile
Taille de l'écran d'infodivertissement	• 10 pouces
Bluetooth/Téléphone embarqué	•
Intégration/Mise en miroir de smartphone	• Prise en charge de Baidu CarLife

Corps

Longueur (mm)	4890

Corps (suite)

Largeur (mm)	1925
Hauteur (mm)	1715
Empattement (mm)	2790
Voie avant (mm)	1635
Voie arrière (mm)	1630
Type d'ouverture des portes	Porte battante
Nombre de portes	5
Nombre de places	7
Capacité du réservoir (L)	72.5
Volume du coffre (L)	-
Coefficient de traînée (Cx)	-
Angle d'attaque (°)	17
Angle de fuite (°)	15
Rayon de braquage minimum (m)	5.9

Boîte de vitesse

Abréviation	automatique avec mode manuel (6 rapports)
Nombre de rapports	6
Type de transmission	Transmission automatique avec mode manuel (AT)

Quatre roues motrices/tout-terrain

Fonction de blocage du différentiel central	•

Direction du châssis

Type de transmission	Moteur avant, transmission intégrale (F-AWD)
Quatre roues motrices	Transmission intégrale à la demande
Structure différentielle centrale	Embrayage multidisque
Type de suspension avant	Suspension indépendante MacPherson
Type de suspension arrière	Suspension indépendante multibras de type E
Type de direction assistée	Direction assistée électrique
Structure du corps	Structure monocoque

Configuration des sièges

Configuration des sièges (suite)

Matériau des sièges	• Cuir véritable; • Similicuir
Réglage du siège principal	• Réglage longitudinal; • Réglage du dossier; • Réglage haut et bas (4 directions); • Soutien lombaire (2 directions)
Méthode de réglage du siège arrière	• Réglage longitudinal; • Réglage du dossier
Réglage électrique du siège conducteur et du siège passager	conducteur •/passager •
Fonctions des sièges avant	• Chauffage
Boutons de réglage arrière du siège passager avant	-
Réglage du siège de la deuxième rangée	• Réglage longitudinal; • Réglage du dossier
Banquette arrière rabattable	• Rabattement fractionné
Accoudoir central avant/ arrière	avant •/arrière •
Porte-gobelet arrière	•
Disposition des sièges	•2-3-2

Sécurité active

Système antiblocage des roues (ABS)	•
Répartiteur électronique de freinage (EBD/CBC)	•
Système d'assistance au freinage (EBA/BAS/BA)	•
Système antipatinage (ASR/TCS/TRC)	•
Contrôle électronique de stabilité (ESC/ESP/DSC)	•
Système de surveillance de la pression des pneus (TPMS)	• Affichage de la pression des pneus
Avertisseur de ceinture de sécurité	• Rangée avant
Fixations ISOFIX pour siège enfant	•

Sécurité active (suite)

Système d'avertissement de franchissement de ligne (LDWS)	•
Système de freinage d'urgence autonome (AEB)	•
Détection de fatigue du conducteur	-
Alerte de collision frontale (FCW)	•

Climatisation/réfrigérateur

Méthode de contrôle de la température de la climatisation	• Climatisation automatique
Climatisation indépendante arrière	•
Bouches d'aération des sièges arrière	•
Contrôle de zone de température	•
Purificateur d'air pour voiture	-
Filtre PM2.5 d'habitacle	-

Sécurité passive

Airbag conducteur/ passager	conducteur •/passager •
Airbags latéraux avant/ arrière	avant •/arrière-
Airbags de tête avant/ arrière (airbags rideaux)	avant •/arrière •
Airbag genoux	• Airbag genoux conducteur

Frein de roue

Type de freins avant	Frein à disque ventilé
Type de freins arrière	Frein à disque
Type de frein de stationnement	Frein de stationnement au pied
Dimensions des pneus avant	245/55 R19
Dimensions des pneus arrière	245/55 R19
Dimensions de la roue de secours	Taille complète

Audio/Éclairage intérieur

Nombre de locuteurs	• 6-7 haut-parleurs

Fonctions de conduite

Affichage des informations de trafic de navigation	•
Assistance de voie	-
Système d'assistance au maintien de la voie	-
Système de régulateur de vitesse	• Régulateur de vitesse adaptatif
Système de navigation par satellite	•
Marque de la carte	• Amap
Systèmes d'aide à la conduite	•Toyota Safety Sense
Assistance au stationnement	-

Éclairage extérieur

Source de lumière de croisement	•LED
Source lumineuse de feux de route	• Halogène
Feux de jour à LED	•
Feux de route et de croisement adaptatifs	•
Phares automatiques	-
Feux de brouillard avant	• Halogène
Phares réglables en hauteur	•
Délai d'extinction des phares	-

Rétroviseurs extérieurs

Fonction rétroviseur extérieur	• Régulation électrique; • Rabattement électrique; • Rabattement automatique des rétroviseurs au verrouillage

Apparence/antivol

Matériau de la jante	• Alliage d'aluminium
Antidémarrage électronique du moteur	•

Apparence/antivol (suite)

Système de verrouillage centralisé dans la voiture	•
Type de clé	• Clé de télécommande
Système de démarrage sans clé	•
Fonction d'entrée sans clé	• Portes avant
Galerie de toit	•

Puits de lumière/Verre

Type de toit ouvrant	• Toit ouvrant panoramique
Vitres électriques avant/arrière	avant •/arrière •
Fonction de levage de vitre à une touche	• Rangée avant
Fonction anti-pincement de fenêtre	•
Miroir de maquillage pour voiture	• Côté conducteur + éclairage; • Passager avant + Lumières
Essuie-glace arrière	•

Couleur intérieure et extérieure

Couleur extérieure	Blanc perle:#DDE2E0; Rouge Feizuan:#701A1B; Brun œil-de-tigre:#78504C; Noir cristal d'encre:#000000; Argent opale:#D0D0D0
Couleur intérieure	Noir:#414544; Noir/Beige:#414544/#F8E9D1

Volant/rétroviseur intérieur

Matériau du volant	• Cuir véritable
Réglage de la position du volant	• Réglage manuel en hauteur et en profondeur
Volant multifonction	•
Volant chauffant	-
Mémoire du volant	-
Écran d'affichage de l'ordinateur de bord	• Couleur
Tableau de bord LCD complet	-
Taille de l'instrument LCD	• 4.2 pouces
Fonction rétroviseur intérieur	• Anti-éblouissement automatique

Volant/rétroviseur intérieur (suite)

Changement de vitesse	• Levier de vitesses mécanique

Configuration intelligente

Services de voiture connectée	-
Mises à jour OTA	-

Contrôle de la conduite

Commutateur de mode de conduite	• Neige
Stationnement automatique	-
Descente en pente raide	•
Aide au démarrage en côte	•
Technologie de démarrage et d'arrêt du moteur	•

Matériel de conduite

Radar de stationnement avant/arrière	avant •/arrière •
Système de caméras d'aide à la conduite	• Caméra de recul
Caméra de perception frontale	• Caméra monoculaire
Nombre de caméras	• 2 unités
Nombre de radars à ultrasons	• 6 unités

Recharge en voiture

Port multimédia/de chargement	•USB;•AUX
Nombre de ports USB/ Type-C	• Rangée avant 3 unités / Rangée arrière 2 unités

---

"●" = Équipement de série

"-" = Non disponible

"○" = Équipement en option.

Remarque : Il s'agit de véhicules du marché chinois. La couverture de garantie n'est pas disponible en dehors de la Chine.