Отчет о Деталях Автомобиля

Toyota Highlander 2021 2.0T Полный привод Роскошная версия 7 мест

Основная Информация

Марка	**Toyota**
Пробег	**39,000 km**
Цвет	**Чёрный**
Первая регистрация	**2021-05-01**
Количество передач	**0**

Изображения Автомобиля



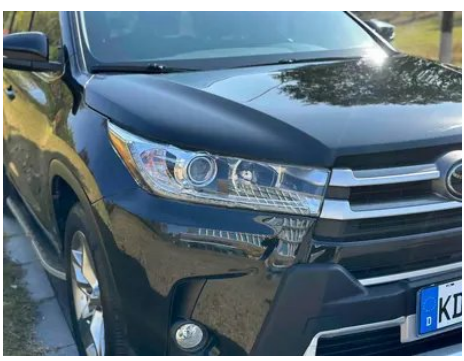


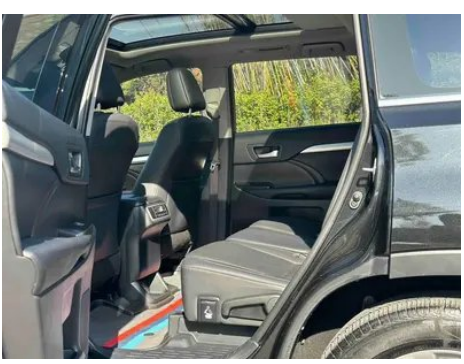
















Состояние Автомобиля

1. Кромка левой стойки C: Внутренняя сторона левой стойки C, Царапина.

Информация о Конфигурации

Информация о модели

Наименование модели	Toyota Highlander 2021 2.0T Полный привод Роскошная версия 7 мест
Дата выпуска	2021.01

Основные параметры

Класс автомобиля	Среднего размера внедорожник
Тип энергии	Бензин
Максимальная мощность (кВт)	162
Максимальный крутящий момент (Н·м)	350
Трансмиссия	АКПП с ручным режимом (6 передач)
Тип кузова	SUV
Двигатель	2.0T 220 л.с. L4
Габариты (Д×Ш×В) (мм)	4890*1925*1715
Разгон 0-100 км/ч (с)	-
Максимальная скорость (км/ч)	175
Снаряженная масса (кг)	2080
Полная масса (кг)	2720
Расход топлива по циклу NEDC (л/100км)	8.9

двигатель

Модель двигателя	8AR-FTS
Рабочий объем (мл)	1998
Рабочий объем (л)	2.0

двигатель (продолжение)

Тип впуска	Турбонаддув
Компоновка цилиндров	L
Количество цилиндров	4
Клапанов на цилиндр	4
Газораспределительный механизм	DOHC
Максимальная мощность (л.с.)	220
Обороты максимальной мощности (об/мин)	5200-5600
Обороты максимального крутящего момента (об/мин)	1800-4000
Максимальная полезная мощность (кВт)	162
Октановое число	95 RON
Система подачи топлива	Комбинированный распределённый и непосредственный впрыск
Материал головки блока цилиндров	Алюминиевый сплав
Материал блока цилиндров	Алюминиевый сплав
Компоновка двигателя	Поперечное расположение
Технологии, специфичные для двигателей	VVT-iW

Экран/Система

Центральный экран управления цветной	• Сенсорный ЖК-экран
Размер экрана информационно-развлекательной системы	• 10 дюймов
Bluetooth/ Автомобильный телефон	•
Интеграция смартфона/ Зеркалирование	• Поддержка Baidu CarLife

Тело

Длина (мм)	4890
Ширина (мм)	1925

Тело (продолжение)

Высота (мм)	1715
Колесная база (мм)	2790
Передняя колея (мм)	1635
Задняя колея (мм)	1630
Тип открывания дверей	Распашная дверь
Количество дверей	5
Количество мест	7
Объем топливного бака (л)	72.5
Объем багажника (л)	-
Коэффициент аэродинамического сопротивления (Cd)	-
Угол въезда (°)	17
Угол съезда (°)	15
Минимальный радиус поворота (м)	5.9

Коробка передач

Аббревиатура	АКПП с ручным режимом (6 передач)
Количество передач	6
Тип трансмиссии	Автоматическая коробка передач с ручным режимом (AT)

Полный привод/внедорожник

Функция блокировки межосевого дифференциала	•

Рулевое управление шасси

Тип привода	Переднемоторный, полноприводный (F-AWD)
Полный привод	Автоматически подключаемый полный привод
Центральная дифференциальная структура	Многодисковое сцепление
Тип передней подвески	Независимая подвеска McPherson
Тип задней подвески	Независимая многорычажная подвеска E-типа
Тип усилителя руля	Электроусилитель рулевого управления

Рулевое управление шасси (продолжение)

Строение тела	Несущий кузов

Конфигурация сидений

Материал сидений	• Натуральная кожа; • Искусственная кожа
Регулировка основного сиденья	• Продольная регулировка; • Регулировка спинки; • Регулировка высоты (4 направления); • Поясничная поддержка (2 направления)
Метод регулировки совместного сиденья	• Продольная регулировка; • Регулировка спинки
Электрорегулировка сиденья водителя и пассажира	водитель •/пассажир •
Функции передних сидений	• Обогрев
Кнопки регулировки заднего сиденья переднего пассажира	-
Регулировка сидений второго ряда	• Продольная регулировка; • Регулировка спинки
Заднее сиденье складное	• Раздельное складывание
Передний/задний центральный подлокотник	передний •/задний •
Задний подстаканник	•
Расположение сидений	•2-3-2

Активная безопасность

Антиблокировочная система (ABS)	•
Электронное распределение тормозных усилий (EBD/CBC)	•
Система экстренного торможения (EBA/BAS/BA)	•
Система контроля тяги (ASR/TCS/TRC)	•
Система курсовой устойчивости (ESC/ESP/DSC)	•

Активная безопасность (продолжение)

Система контроля давления в шинах (TPMS)	• Отображение давления в шинах
Система напоминания о ремне безопасности	• Передний ряд
Крепления ISOFIX для детских кресел	•
Система предупреждения о съезде с полосы (LDWS)	•
Система автономного экстренного торможения (AEB)	•
Система обнаружения усталости водителя	-
Система предупреждения о лобовом столкновении (FCW)	•

Кондиционер/холодильник

Метод регулирования температуры в системе кондиционирования воздуха	• Автоматический кондиционер
Независимая система климат-контроля для задних пассажиров	•
Вентиляционные отверстия на задних сиденьях	•
Контроль температурной зоны	•
Автомобильный очиститель воздуха	-
Салонный фильтр PM2.5	-

Пассивная безопасность

Подушка безопасности водителя/пассажира	водитель •/пассажир •
Передние/задние боковые подушки безопасности	передний •/задний-
Подушки безопасности для защиты головы спереди/сзади (шторки безопасности)	передний •/задний •

Пассивная безопасность (продолжение)

Подушка безопасности для колена	• Коленная подушка безопасности водителя

Колесный тормоз

Тип передних тормозов	Вентилируемый дисковый тормоз
Тип задних тормозов	Дисковый тормоз
Тип стояночного тормоза	Ножной стояночный тормоз
Размер передних шин	245/55 R19
Размер задних шин	245/55 R19
Размер запасного колеса	Полный размер

Аудио/Внутреннее освещение

Количество говорящих	• 6-7 динамиков

Функции вождения

Навигационный дисплей дорожной информации	•
Помощь в удержании полосы движения	-
Система помощи при движении по полосе	-
Система круиз-контроля	• Адаптивный круиз-контроль
Спутниковая навигационная система	•
Карта Бренда	• Amap
Системы помощи водителю	•Toyota Safety Sense
Помощь при парковке	-

Внешнее освещение

Источник света ближнего света	•LED
Источник света дальнего света	• Галоген
Светодиодные дневные ходовые огни	•
Адаптивный дальний и ближний свет	•
Автоматические фары	-
Передние противотуманные фары	• Галоген
Регулируемые по высоте фары	•

Внешнее освещение (продолжение)

Задержка выключения фар	-

Внешние зеркала

Функция внешнего зеркала	• Электрическая регулировка; • Складывание с электроприводом; • Автоматическое складывание зеркал при запирании

Внешний вид/противоугонное

Материал обода	• Алюминиевый сплав
Электронный иммобилайзер двигателя	•
Центральный замок в автомобиле	•
Тип ключа	• Ключ ДУ (дистанционный ключ)
Система бесключевого запуска	•
Функция бесключевого доступа	• Передние двери
Багажник на крышу	•

Мансардное окно/стекло

Тип люка	• Открывающийся панорамный люк
Передние/задние электрические стеклоподъемники	передний •/задний •
Функция подъема окна одним нажатием	• Передний ряд
Функция защиты от защемления окон	•
Автомобильное зеркало для макияжа	• Со стороны водителя + подсветка; • Передний пассажир + Осветительные лампы
Задний дворник	•

Цвет интерьера и экстерьера

Цвет кузова	Жемчужный Белый:#DDE2E0; Красный Feizuan:#701A1B; Коричневый тигрового глаза:#78504C; Чёрный чернильного кристалла:#000000; Опаловый серебристый:#D0D0D0
Цвет салона	Чёрный:#414544; Чёрный/ Бежевый:#414544/#F8E9D1

Рулевое колесо/внутреннее зеркало

Рулевое колесо/внутреннее зеркало (продолжение)

Материал рулевого колеса	• Натуральная кожа
Регулировка положения рулевого колеса	• Ручная регулировка по высоте и вылету
Многофункциональное рулевое колесо	•
Подогрев рулевого колеса	-
Память рулевого колеса	-
Экран дисплея маршрутного компьютера	• Цветной
Полностью ЖК-панель приборов	-
Размер ЖК-дисплея	• 4.2 дюйма
Функция внутреннего зеркала заднего вида	• Автоматическое затемнение
Переключение передач	• Механический рычаг переключения передач

Интеллектуальная конфигурация

Сервисы подключенного автомобиля	-
Обновления по воздуху (OTA)	-

Контроль вождения

Переключатель режима движения	• Снег
Автоматическая парковка	-
Крутой спуск по склону	•
Помощь при трогании на подъеме	•
Технология запуска и остановки двигателя	•

Приводное оборудование

Передний/задний парковочный радар	передний •/задний •
Система видеопомощи при вождении	• Камера заднего вида
Передняя камера восприятия	• Монокамера

Приводное оборудование (продолжение)

Количество камер	• 2 шт.
Количество ультразвуковых радаров	• 6 шт.

Зарядка в автомобиле

Мультимедийный/ зарядный порт	•USB;•AUX
Количество портов USB/ Type-C	• Передний ряд 3 шт. / Задний ряд 2 шт.

"●" = Стандартное оборудование

"-" = Недоступно

"○" = Опциональное оборудование.

Примечание: Это автомобили для китайского рынка.
Гарантийное покрытие недоступно за пределами Китая.