

# Informe de Detalles del Vehículo

BMW 1 Series 2023 125i M Edición nocturna deportiva

## Información Básica

|                          |            |
|--------------------------|------------|
| Marca                    | BMW        |
| Kilometraje              | 63,000 km  |
| Color                    | Blanco     |
| Primera matriculación    | 2023-01-01 |
| Número de transferencias | 0          |

## Imágenes del Vehículo

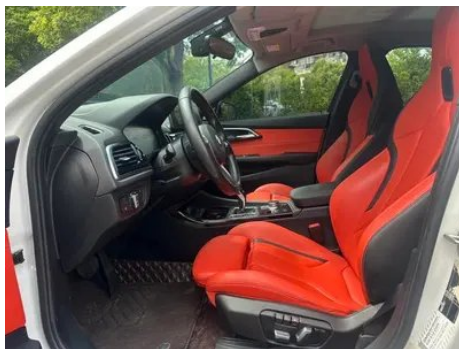





## Condición del Vehículo

1. Lado interior del pilar B derecho, Abolladura. 2. Rieles y estructura del asiento del conductor, Señales de desmontaje. 3. Rieles y estructura del asiento del pasajero delantero, Señales de desmontaje.

## Información de Configuración

### Información del modelo

|                             |  |
|-----------------------------|--|
| <b>Nombre del modelo</b>    | BMW 1 Series Versión Noche Brillante de la Serie M 125i 2023 |
| <b>Fecha de lanzamiento</b> | 2022.12  |

### Parámetros básicos

|  |  |
|--|--|
| <b>Categoría del vehículo</b>            | Coche compacto                         |
| <b>Tipo de energía</b>                   | Gasolina                               |
| <b>Potencia máxima (kW)</b>              | 131                                    |
| <b>Par máximo (N·m)</b>                  | 280                                    |
| <b>Transmisión</b>                       | Doble embrague húmedo de 7 velocidades |
| <b>Tipo de carrocería</b>                | Sedán                                  |
| <b>Motor</b>                             | 2.0T 178 caballos de fuerza L4         |
| <b>Dimensiones (LxAxA) (mm)</b>          | 4462*1803*1448                         |
| <b>Aceleración 0-100 km/h (s)</b>        | 7.5                                    |
| <b>Velocidad máxima (km/h)</b>           | 231                                    |
| <b>Peso en vacío (kg)</b>                | 1410                                   |
| <b>Peso máximo autorizado (kg)</b>       | 1940                                   |
| <b>Consumo combinado WLTP (L/100 km)</b> | 6.5                                    |

### motor

|                         |         |
|-------------------------|---------|
| <b>Modelo de motor</b>  | B48A20C |
| <b>Cilindrada (mL)</b>  | 1998    |
| <b>Cilindrada (L)</b>   | 2.0     |
| <b>Tipo de admisión</b> | Turbo   |

## motor (continuación)

|   |                      |
|---|----------------------|
| <b>Configuración de cilindros</b>       | L                    |
| <b>Número de cilindros</b>              | 4                    |
| <b>Válvulas por cilindro</b>            | 4                    |
| <b>Distribución</b>                     | DOHC                 |
| <b>Potencia máxima (CV)</b>             | 178                  |
| <b>Régimen de potencia máxima (rpm)</b> | 4750-5500            |
| <b>Régimen de par máximo (rpm)</b>      | 1350-4200            |
| <b>Potencia neta máxima (kW)</b>        | 131                  |
| <b>Octanaje</b>                         | 95.                  |
| <b>Sistema de alimentación</b>          | Spray directo        |
| <b>Material de culata</b>               | Aleación de aluminio |
| <b>Material de bloque motor</b>         | Aleación de aluminio |
| <b>Disposición del motor</b>            | Horizontal           |

## Pantalla/Sistema

|   |  |
|---|--|
| <b>Pantalla a color de control central</b>          | <ul style="list-style-type: none"><li>• Pantalla LCD táctil</li></ul>                        |
| <b>Tamaño de la pantalla de infoentretenimiento</b> | <ul style="list-style-type: none"><li>• 10.25 pulgadas</li></ul>                             |
| <b>Bluetooth/Teléfono integrado</b>                 | <ul style="list-style-type: none"><li>•</li></ul>  |
| <b>Integración/Duplicación de smartphone</b>        | <ul style="list-style-type: none"><li>• Soporte CarPlay;</li><li>• Soporte CarLife</li></ul> |
| <b>Sistema de control de reconocimiento de voz</b>  | <ul style="list-style-type: none"><li>• Sistema multimedia;</li><li>• Teléfono</li></ul>     |

## Cuerpo

|                                    |                 |
|------------------------------------|-----------------|
| <b>Longitud (mm)</b>               | 4462            |
| <b>Anchura (mm)</b>                | 1803            |
| <b>Altura (mm)</b>                 | 1448            |
| <b>Distancia entre ejes (mm)</b>   | 2670            |
| <b>Vía delantera (mm)</b>          | 1553            |
| <b>Vía trasera (mm)</b>            | 1555            |
| <b>Tipo de apertura de puertas</b> | Puerta batiente |
| <b>Número de puertas</b>           | 4               |

## Cuerpo (continuación)

|                                       |    |
|---------------------------------------|----|
| <b>Número de plazas</b>               | 5  |
| <b>Capacidad del depósito (L)</b>     | 50 |
| <b>Volumen del tronco (L)</b>         | -  |
| <b>Coefficiente aerodinámico (Cx)</b> | -  |
| <b>Ángulo de ataque (°)</b>           | 15 |
| <b>Ángulo de salida (°)</b>           | 19 |

## Caja de cambios

|                            |  |
|----------------------------|--|
| <b>Abreviatura</b>         | Doble embrague húmedo de 7 velocidades     |
| <b>Número de marchas</b>   | 7  |
| <b>Tipo de transmisión</b> | Transmisión de doble embrague húmedo (DCT) |

## Dirección del chasis

|                                     |  |
|-------------------------------------|--|
| <b>Tipo de tracción</b>             | Motor delantero, tracción delantera (FF) |
| <b>Tipo de suspensión delantera</b> | Suspensión independiente MacPherson      |
| <b>Tipo de suspensión trasera</b>   | Suspensión independiente multibrazo      |
| <b>Tipo de dirección asistida</b>   | Asistencia eléctrica                     |
| <b>Estructura corporal</b>          | Tipo de carga                            |

## Configuración del asiento

|   |  |
|---|--|
| <b>Material de los asientos</b>                                   | • Imitación de cuero   |
| <b>Ajuste del asiento principal</b>                               | • Ajuste hacia adelante y hacia atrás; • Ajuste del respaldo; • Ajuste de altura (4 en dirección); • Ajuste del soporte de la pierna |
| <b>Método de ajuste del coasiento</b>                             | • Ajuste hacia adelante y hacia atrás; • Ajuste del respaldo; • Ajuste de altura (4 en dirección); • Ajuste del soporte de la pierna |
| <b>Ajuste eléctrico del asiento del conductor y del pasajero.</b> | Principal •/Vice-  |
| <b>Funciones del asiento delantero</b>                            | ○ Calefacción (USD 397)  |
| <b>Función de memoria del asiento eléctrico</b>                   | • Posición de conducción   |

## Configuración del asiento (continuación)

|  |                  |
|--|------------------|
| <b>Botones ajustables en la parte trasera del asiento del pasajero delantero</b> | -                |
| <b>Apoyabrazos central delantero/trasero</b>                                     | Antes •/después- |
| <b>Portavasos trasero</b>  | -                |
| <b>Asientos de estilo deportivo</b>  | •                |

## Seguridad activa

|  |                                     |
|--|-------------------------------------|
| <b>Sistema antibloqueo de frenos (ABS)</b>                       | •                                   |
| <b>Distribución electrónica de frenado (EBD/CBC)</b>             | •                                   |
| <b>Sistema de asistencia a la frenada (EBA/BAS/BA)</b>           | •                                   |
| <b>Sistema de control de tracción (ASR/TCS/TRC)</b>              | •                                   |
| <b>Control electrónico de estabilidad (ESC/ESP/DSC)</b>          | •                                   |
| <b>Sistema de monitorización de presión de neumáticos (TPMS)</b> | • Pantalla de presión de neumáticos |
| <b>Recordatorio de cinturón de seguridad</b>                     | • Primera fila                      |
| <b>Anclajes ISOFIX para sillas infantiles</b>                    | •                                   |
| <b>Sistema de aviso de cambio involuntario de carril (LDWS)</b>  | -                                   |
| <b>Frenado autónomo de emergencia (AEB)</b>                      | -                                   |
| <b>Detector de fatiga del conductor</b>                          | -                                   |
| <b>Sistema de llamada de emergencia (eCall)</b>                  | •                                   |

## Aire acondicionado/refrigerador

|  |  |
|--|--|
| <b>Método de control de temperatura del aire acondicionado</b> | • Aire acondicionado manual; ○ Aire acondicionado automático (USD 838) |
| <b>Climatización independiente trasera</b>                     | -  |

## Aire acondicionado/refrigerador (continuación)

|  |   |
|--|---|
| <b>Ventilaciones de aire del asiento trasero</b> | ○ |
| <b>Control de zona de temperatura</b>            | ○ |
| <b>Purificador de aire para coche</b>            | - |
| <b>Filtro PM2.5 para el habitáculo</b>           | - |

## Seguridad pasiva

|   |                    |
|---|--------------------|
| <b>Bolsa de aire del conductor y del pasajero</b>                   | Principal •/Vice • |
| <b>Airbags laterales delanteros y traseros</b>                      | Antes •/después-   |
| <b>Airbags de cabeza delanteros y traseros (airbags de cortina)</b> | Antes •/después •  |
| <b>Neumáticos run-flat</b>  | •                  |

## Freno de rueda

|   |                              |
|---|------------------------------|
| <b>Tipo de frenos delanteros</b>        | Tipo de disco de ventilación |
| <b>Tipo de frenos traseros</b>          | Tipo de disco                |
| <b>Tipo de freno de estacionamiento</b> | Estacionado electrónico      |
| <b>Tamaño de neumáticos delanteros</b>  | 225/40 R18                   |
| <b>Tamaño de neumáticos traseros</b>    | 225/40 R18                   |
| <b>Tamaño de la rueda de repuesto</b>   | Ninguno                      |

## Audio/Iluminación interior

|                                       |               |
|---------------------------------------|---------------|
| <b>Número de hablantes</b>            | • 6 altavoces |
| <b>Iluminación ambiental interior</b> | • 6 colores   |

## Funciones de conducción

|   |                             |
|---|-----------------------------|
| <b>Pantalla de información de tráfico de navegación</b>   | -                           |
| <b>Asistente de carril</b>                                | -                           |
| <b>Sistema de asistencia para mantenerse en el carril</b> | -                           |
| <b>Sistema de control de cruce</b>                        | ○Control de cruce (USD 338) |

## Funciones de conducción (continuación)

|   |   |
|---|---|
| <b>Sistema de navegación por satélite</b> | - |
| <b>Asistencia de estacionamiento</b>      | - |

## Iluminación exterior

|  |      |
|--|------|
| <b>Fuente de luz de cruce</b>                | •LED |
| <b>Fuente de luz de carretera</b>            | •LED |
| <b>Luces diurnas LED</b>                     | •    |
| <b>Luces altas y bajas adaptativas</b>       | -    |
| <b>Faros automáticos</b>                     | •    |
| <b>Faros delanteros regulables en altura</b> | •    |
| <b>Retardo de apagado de los faros</b>       | •    |

## Espejos exteriores

|                                    |  |
|------------------------------------|--|
| <b>Función del espejo exterior</b> | • Ajuste eléctrico; • Plegable eléctrico; • Memoria del espejo retrovisor; • Calefacción del espejo retrovisor; • Dando marcha atrás automáticamente |
|------------------------------------|--|

## Apariencia/antirrobo

|   |                             |
|---|-----------------------------|
| <b>Material de la llanta</b>                      | • Aleación de aluminio      |
| <b>Baúl eléctrico</b>                             | -                           |
| <b>inmovilizador electrónico del motor</b>        | •                           |
| <b>Sistema de cierre centralizado en el coche</b> | •                           |
| <b>Tipo de clave</b>                              | • Llave de control remoto   |
| <b>Sistema de arranque sin llave</b>              | •                           |
| <b>Función de entrada sin llave</b>               | ○Filas delanteras (USD 441) |
| <b>Kit de apariencia</b>                          | • Estilo deportivo          |

## Tragaluz/Vidrio

|  |  |
|--|--|
| <b>Tipo de techo solar</b>                         | • Se puede abrir el techo corredizo panorámico |
| <b>Elevalunas eléctricos delanteros y traseros</b> | Antes •/después •                              |

## Tragaluz/Vidrio (continuación)

|  |   |
|--|---|
| <b>Función de elevación de ventana con un solo toque</b> | <ul style="list-style-type: none"><li>• Coche completo</li></ul>  |
| <b>Función anti-pinzamiento de ventana</b>               | <ul style="list-style-type: none"><li>•</li></ul>   |
| <b>Espejo de maquillaje para coche</b>                   | <ul style="list-style-type: none"><li>• Iluminación del conductor principal;</li><li>• Iluminación del copiloto</li></ul> |
| <b>Limpiaparabrisas trasero</b>                          | -   |
| <b>Función de limpiaparabrisas con sensor de lluvia</b>  | <ul style="list-style-type: none"><li>• Tipo de inducción de lluvia</li></ul>   |

## Color interior y exterior

|                       |   |
|-----------------------|---|
| <b>Color exterior</b> | Melbourne rojo: #610303; azul cuántico: # 273F7C; plata de Kesmi: # C6C1B4; blanco mineral: # E7E7E7; azul celeste: #0078B5 |
| <b>Color interior</b> | Negro/Rojo Lava: #000000/# AF3A21; Negro/Mocha Color: #000000/#423534; Negro: #000000                                       |

## Volante/espejo interior

|   |  |
|---|--|
| <b>Material del volante</b>                                 | <ul style="list-style-type: none"><li>• Cuero genuino</li></ul>                            |
| <b>Ajuste de la posición del volante</b>                    | <ul style="list-style-type: none"><li>• Ajuste manual hacia arriba y hacia abajo</li></ul> |
| <b>Volante multifunción</b>                                 | <ul style="list-style-type: none"><li>•</li></ul>  |
| <b>Volante calefactado</b>                                  | -  |
| <b>Memoria del volante</b>                                  | -  |
| <b>Pantalla de visualización de la computadora de viaje</b> | <ul style="list-style-type: none"><li>• Color</li></ul>                                    |
| <b>Panel de instrumentos LCD completo</b>                   | -  |
| <b>Función del espejo retrovisor interior</b>               | <ul style="list-style-type: none"><li>• Manual antideslumbrante</li></ul>                  |
| <b>Cambio de marchas</b>                                    | <ul style="list-style-type: none"><li>• Cambio de manillar electrónico</li></ul>           |
| <b>Dispositivo ETC</b>                                      | ○(USD 147)   |

## Configuración inteligente

|                                     |   |
|-------------------------------------|---|
| <b>Servicios de coche conectado</b> | - |
| <b>Actualizaciones OTA</b>          | - |

## Control de conducción

## Control de conducción (continuación)

|  |   |
|--|---|
| <b>Interruptor de modo de conducción</b>         | • Deportes; • Económico; • Estándar/Comodidad |
| <b>Estacionamiento automático</b>                | -   |
| <b>Asistencia de arranque en pendiente</b>       | •   |
| <b>Tecnología de arranque y parada del motor</b> | •   |

## Hardware de conducción

|   |                                       |
|---|---------------------------------------|
| <b>Radar de estacionamiento delantero/trasero</b>       | Radar delantero ○/trasero • (USD 485) |
| <b>Sistema de cámaras de asistencia a la conducción</b> | • Imagen de marcha atrás              |

## Carga en el coche

|                                      |  |
|--------------------------------------|--|
| <b>Puerto multimedia/de carga</b>    | •USB;•Type-C                               |
| <b>Número de puertos USB/ Tipo-C</b> | • 2 en la primera fila/2 en la última fila |

"●" = Equipamiento de serie

"\_" = No disponible

"○" = Equipamiento opcional.

Nota: Estos son vehículos del mercado chino. La cobertura de garantía no está disponible fuera de China.