

Rapport de Détail du Véhicule

BMW X3 2022 xDrive25i M Ensemble de sport

Informations de Base

| | |
|--------------------------|-------------------|
| Marque | BMW |
| Kilométrage | 33,000 km |
| Couleur | Noir |
| Première immatriculation | 2023-11-01 |
| Nombre de transferts | 0 |

Images du Véhicule

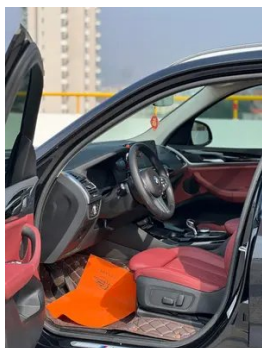
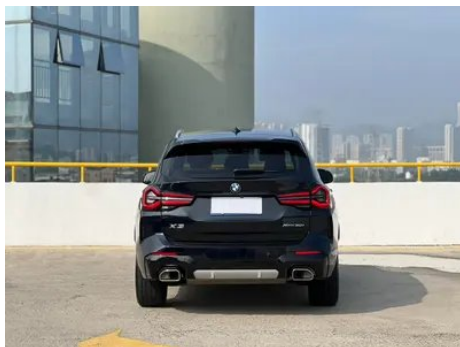



État du Véhicule

1. Aile arrière gauche, Déformation. 2. Aile arrière droite, Déformation.

Informations de Configuration

Informations sur le modèle

| | |
|--------------------------|---|
| Nom du modèle | BMW X3 2022 xDrive25i M Ensemble de sport |
| Date de lancement | 2021.08 |

Paramètres de base

| | |
|--|---------------------|
| Catégorie du véhicule | SUV moyen |
| Type d'énergie | Essence |
| Puissance maximale (kW) | 135 |
| Couple maximal (N·m) | 300 |
| Transmission | 8 bras auto-intégré |
| Type de carrosserie | SUV |
| Moteur | 2.0T 184 chevaux L4 |
| Dimensions (L×I×H) (mm) | 4737*1891*1689 |
| Accélération 0-100 km/h (s) | 8.9 |
| Vitesse maximale (km/h) | 210 |
| Poids à vide (kg) | 1857 |
| Poids total autorisé en charge (kg) | 2510 |
| Consommation mixte NEDC (L/100 km) | 8.4 |

Paramètres de base (suite)

| | |
|---|-----|
| Consommation mixte WLTP (L/100 km) | 8.3 |
|---|-----|

moteur

| | |
|--|-----------------------|
| Référence moteur | B48B20C |
| Cylindrée (mL) | 1998 |
| Cylindrée (L) | 2.0 |
| Type d'admission | Turbo |
| Configuration des cylindres | L |
| Nombre de cylindres | 4 |
| Soupapes par cylindre | 4 |
| Distribution | DOHC |
| Puissance maximale (ch) | 184 |
| Régime de puissance maxi (tr/min) | 5000-6500 |
| Régime de couple maxi (tr/min) | 1350-4000 |
| Puissance nette maximale (kW) | 135 |
| Indice d'octane | Numéro 95 |
| Système d'alimentation | Pulvérisation directe |
| Matériau de culasse | Alliage d'aluminium |
| Matériau de bloc-moteur | Alliage d'aluminium |
| Disposition du moteur | Vertical |

Écran/Système

| | |
|---|--|
| Écran couleur de contrôle central | • Écran LCD tactile |
| Taille de l'écran d'infodivertissement | • 12.3 pouces |
| Bluetooth/Téléphone embarqué | • |
| Intégration/Mise en miroir de smartphone | • Prise en charge de CarPlay; • Prise en charge de CarLife |
| Système de contrôle de reconnaissance vocale | • Système multimédia; • Navigation; • Téléphone |
| Système intelligent embarqué | • iDrive |

Corps

Corps (suite)

| | |
|------------------------------------|----------------|
| Longueur (mm) | 4737 |
| Largeur (mm) | 1891 |
| Hauteur (mm) | 1689 |
| Empattement (mm) | 2864 |
| Voie avant (mm) | 1600 |
| Voie arrière (mm) | 1616 |
| Type d'ouverture des portes | Porte battante |
| Nombre de portes | 5 |
| Nombre de places | 5 |
| Capacité du réservoir (L) | 65 |
| Volume du coffre (L) | - |
| Coefficient de traînée (Cx) | - |
| Angle d'attaque (°) | 24 |
| Angle de fuite (°) | 22 |

Boîte de vitesse

| | |
|-----------------------------|--|
| Abréviation | 8 bras auto-intégré |
| Nombre de rapports | 8 |
| Type de transmission | Transmission automatique avec mode manuel (AT) |

Direction du châssis

| | |
|--|---|
| Type de transmission | Moteur avant, transmission intégrale (F-AWD) |
| Quatre roues motrices | Quatre roues motrices en temps opportun |
| Structure différentielle centrale | Embrayage multi-feuilles |
| Type de suspension avant | Double Ball Festival, suspension indépendante McPherson |
| Type de suspension arrière | Suspension indépendante multi-bras |
| Type de direction assistée | Aide électrique |
| Structure du corps | Chargé |

Configuration des sièges

| | |
|----------------------------|---|
| Matériau des sièges | <ul style="list-style-type: none">• Imitation de peau |
|----------------------------|---|

Configuration des sièges (suite)

| | |
|--|--|
| Réglage du siège principal | <ul style="list-style-type: none">• Réglage avant et arrière; • Réglage du dossier; • Réglage haut et bas (4 direction); • Réglage du support des jambes |
| Méthode de réglage du siège arrière | <ul style="list-style-type: none">• Réglage avant et arrière; • Réglage du dossier; • Réglage haut et bas (4 direction); • Réglage du support des jambes |
| Réglage électrique du siège conducteur et du siège passager | Principal •/Vice • |
| Fonctions des sièges avant | <ul style="list-style-type: none">• Chauffage |
| Fonction mémoire du siège électrique | <ul style="list-style-type: none">• Position de conducteur |
| Boutons de réglage arrière du siège passager avant | - |
| Réglage du siège de la deuxième rangée | <ul style="list-style-type: none">• Réglage du dossier |
| Banquette arrière rabattable | <ul style="list-style-type: none">• La proportion est abaissée |
| Accoudoir central avant/arrière | <ul style="list-style-type: none">• Avant/arrière • |
| Porte-gobelet arrière | <ul style="list-style-type: none">• |

Sécurité active

| | |
|--|--|
| Système antiblocage des roues (ABS) | <ul style="list-style-type: none">• |
| Répartiteur électronique de freinage (EBD/CBC) | <ul style="list-style-type: none">• |
| Système d'assistance au freinage (EBA/BAS/BA) | <ul style="list-style-type: none">• |
| Système antipatinage (ASR/TCS/TRC) | <ul style="list-style-type: none">• |
| Contrôle électronique de stabilité (ESC/ESP/DSC) | <ul style="list-style-type: none">• |
| Système de surveillance de la pression des pneus (TPMS) | <ul style="list-style-type: none">• Affichage de la pression des pneus |
| Avertisseur de ceinture de sécurité | <ul style="list-style-type: none">• Première rangée |
| Fixations ISOFIX pour siège enfant | <ul style="list-style-type: none">• |

Sécurité active (suite)

| | |
|--|---|
| Système d'avertissement de franchissement de ligne (LDWS) | - |
| Système de freinage d'urgence autonome (AEB) | • |
| Détection de fatigue du conducteur | • |
| Alerte de collision frontale (FCW) | • |
| Système d'appel d'urgence (eCall) | • |

Climatisation/réfrigérateur

| | |
|--|-----------------------------|
| Méthode de contrôle de la température de la climatisation | • Climatisation automatique |
| Climatisation indépendante arrière | • |
| Bouches d'aération des sièges arrière | • |
| Contrôle de zone de température | • |
| Purificateur d'air pour voiture | - |
| Filtre PM2.5 d'habitacle | • |

Sécurité passive

| | |
|--|--------------------|
| Airbag conducteur/passager | Principal •/Vice • |
| Airbags latéraux avant/arrière | Avant •/arrière- |
| Airbags de tête avant/arrière (airbags rideaux) | • Avant/arrière • |
| Pneus run-flat | • |

Frein de roue

| | |
|---------------------------------------|---------------------------------------|
| Type de freins avant | Ventilation à disque |
| Type de freins arrière | Ventilation à disque |
| Type de frein de stationnement | Voiture de stationnement électronique |
| Dimensions des pneus avant | 245/50 R19 |
| Dimensions des pneus arrière | 245/50 R19 |

Frein de roue (suite)

| | |
|---|-------|
| Dimensions de la roue de secours | Aucun |
|---|-------|

Audio/Éclairage intérieur

| | |
|---------------------------------------|---|
| Nom de marque du haut-parleur | <input type="radio"/> Harman/Kardon (USD 1,471) |
| Nombre de locuteurs | <ul style="list-style-type: none">• 6 haut-parleurs; <input type="radio"/> 16 haut-parleurs |
| Éclairage d'ambiance intérieur | <ul style="list-style-type: none">• 11 couleurs |

Fonctions de conduite

| | |
|--|--|
| Affichage des informations de trafic de navigation | <ul style="list-style-type: none">• |
| Assistance de voie | <input type="radio"/> |
| Système d'assistance au maintien de la voie | - |
| Système de régulateur de vitesse | <ul style="list-style-type: none">• Croisière à vitesse fixe |
| Système de navigation par satellite | <ul style="list-style-type: none">• |
| Alerte de trafic transversal arrière | <input type="radio"/> |
| Reconnaissance des panneaux de signalisation routière | <input type="radio"/> |
| Suivi inversé | <input type="radio"/> |
| Assistance au stationnement | <input type="radio"/> |

Éclairage extérieur

| | |
|--|---|
| Source de lumière de croisement | <ul style="list-style-type: none">• LED |
| Source lumineuse de feux de route | <ul style="list-style-type: none">• LED |
| Feux de jour à LED | <ul style="list-style-type: none">• |
| Feux de route et de croisement adaptatifs | <ul style="list-style-type: none">• |
| Phares automatiques | <ul style="list-style-type: none">• |
| Phares réglables en hauteur | <ul style="list-style-type: none">• |
| Délai d'extinction des phares | <ul style="list-style-type: none">• |

Éclairage extérieur (suite)

| | |
|---------------------------|---|
| Allumer les phares | • |
|---------------------------|---|

Rétroviseurs extérieurs

| | |
|---------------------------------------|---|
| Fonction rétroviseur extérieur | • Réglage électrique; • Pliage électrique; • Mémoire de position du rétroviseur; • Chauffage des rétroviseurs; • Rabattement automatique en marche arrière; • Pliage automatique à la fermeture du véhicule; ○ Anti-éblouissement automatique (USD 368) |
|---------------------------------------|---|

Apparence/antivol

| | |
|---|------------------------------|
| Matériau de la jante | • Alliage d'aluminium |
| Coffre électrique | • |
| Antidémarrage électronique du moteur | • |
| Système de verrouillage centralisé dans la voiture | • |
| Type de clé | • Clé de télécommande |
| Système de démarrage sans clé | • |
| Fonction d'entrée sans clé | ○ Toute la voiture (USD 809) |
| Kit d'apparence | • Style sportif |
| Coffre mains libres | ○ |
| Mémoire de position du coffre électrique | • |
| Galerie de toit | • |
| Fonction de démarrage à distance | • |

Puits de lumière/Verre

| | |
|---|---|
| Type de toit ouvrant | • Peut ouvrir la lucarne panoramique |
| Vitres électriques avant/arrière | • Avant/arrière • |
| Fonction de levage de vitre à une touche | • Toute la voiture |
| Fonction anti-pincement de fenêtre | • |
| Miroir de maquillage pour voiture | • Lumière de conduite principale; • Lumière de copilote |
| Essuie-glace arrière | • |

Puits de lumière/Verre (suite)

| | |
|--|--|
| Fonction d'essuie-glace avec capteur de pluie | <ul style="list-style-type: none">• Induction des précipitations |
|--|--|

Couleur intérieure et extérieure

| | |
|---------------------------|---|
| Couleur extérieure | Fuyu Red: #810B17; Quantum Blue: # 273F7C; Minerai Blanc: # E7E7E7; Caishi Miyin: # C6C1B4; Mysterious Grey: #262626; Carbon Black: #232A30 |
| Couleur intérieure | Couleur noir/moka: #000000/#423534; noir: #000000; noir/volcan rouge: #000000/#8A3D47 |

Volant/rétroviseur intérieur

| | |
|--|--|
| Matériau du volant | <ul style="list-style-type: none">• Ceuu véritable |
| Réglage de la position du volant | <ul style="list-style-type: none">• Ajustement manuel de haut en bas |
| Volant multifonction | <ul style="list-style-type: none">• |
| Volant chauffant | - |
| Mémoire du volant | - |
| Écran d'affichage de l'ordinateur de bord | <ul style="list-style-type: none">• Couleur |
| Tableau de bord LCD complet | <ul style="list-style-type: none">• |
| Taille de l'instrument LCD | <ul style="list-style-type: none">• 12.3 pouces |
| Fonction rétroviseur intérieur | <ul style="list-style-type: none">• Antiéblouissement automatique |
| Changement de vitesse | <ul style="list-style-type: none">• Changement de vitesse électronique |
| Affichage numérique tête haute HUD | ○(USD 1,471) |
| Dispositif ETC | ○(USD 147) |

Configuration intelligente

| | |
|--------------------------------------|---|
| Services de voiture connectée | <ul style="list-style-type: none">• |
| Mises à jour OTA | <ul style="list-style-type: none">• |
| Réseau 4G/5G | <ul style="list-style-type: none">•4G |

Configuration intelligente (suite)

| | |
|--|---|
| Fonction à distance de l'application mobile | <ul style="list-style-type: none">• Contrôle de la porte;• démarrage du véhicule;• contrôle de la climatisation;• requête/diagnostic de l'état du véhicule;• positionnement/recherche de voiture du véhicule;• service du propriétaire de la voiture (recherche de pieux de charge, stations-service, parkings, etc.); |
| points d'accès Wi-Fi | <input type="radio"/> |

Contrôle de la conduite

| | |
|--|--|
| Commutateur de mode de conduite | <ul style="list-style-type: none">• Sport;• Économie;• Standard/Confort;• Personnalisation/Personnalisation |
| Stationnement automatique | <ul style="list-style-type: none">• |
| Descente en pente raide | <ul style="list-style-type: none">• |
| Aide au démarrage en côte | <ul style="list-style-type: none">• |
| Technologie de démarrage et d'arrêt du moteur | <ul style="list-style-type: none">• |

Matériel de conduite

| | |
|--|---|
| Radar de stationnement avant/arrière | <ul style="list-style-type: none">• Avant/arrière • |
| Système de caméras d'aide à la conduite | <ul style="list-style-type: none">• Image inversée |

Recharge en voiture

| | |
|--|---|
| Port multimédia/de chargement | <ul style="list-style-type: none">• USB;• Type-C |
| Nombre de ports USB/Type-C | <ul style="list-style-type: none">• 2 avant/2 arrière |
| Fonction de chargement sans fil pour téléphone portable | <input type="radio"/> Première rangée |

Forfait optionnel

| | |
|--------------------------|--|
| Forfait optionnel | Ensemble de divertissement 1(USD 1,471; y compris: système audio haut de gamme Harman/Kardon Hamankaton, recharge sans fil pour téléphone portable, hotspot Wi-Fi) |
|--------------------------|--|

"●" = Équipement de série

"□" = Non disponible

"○" = Équipement en option.

Remarque : Il s'agit de véhicules du marché chinois. La couverture de garantie n'est pas disponible en dehors de la Chine.