

Отчет о Деталях Автомобиля

BMW X2 2020 sDrive20i M Набор для бездорожья

Основная Информация

| | |
|--------------------|-------------------|
| Марка | BMW |
| Пробег | 40,000 km |
| Цвет | Белый |
| Первая регистрация | 2020-01-01 |
| Количество передач | 1 |

Изображения Автомобиля



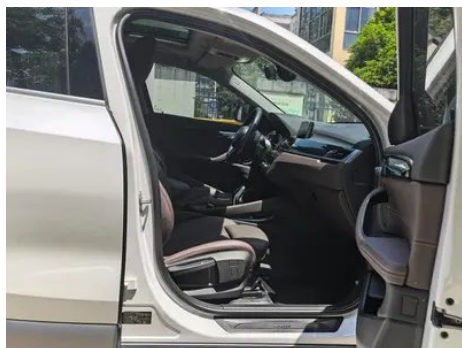
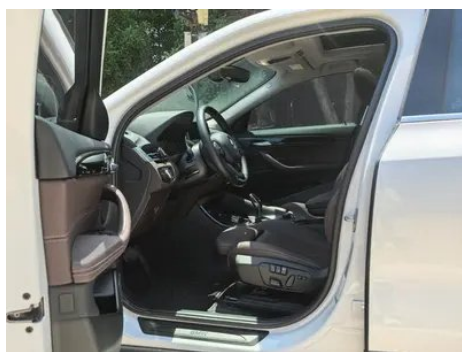

Состояние Автомобиля

1. Направляющие и каркас водительского сиденья, Следы демонтажа.
2. Направляющие и каркас переднего пассажирского сиденья, Следы демонтажа.

Информация о Конфигурации

Информация о модели

| | |
|---------------------|--|
| Наименование модели | BMW X2 2020 sDrive20i M Набор для бездорожья |
| Дата выпуска | 2019.10 |

Основные параметры

| | |
|------------------------------------|-------------------------------------|
| Класс автомобиля | Компактный внедорожник |
| Тип энергии | Бензин |
| Максимальная мощность (кВт) | 103 |
| Максимальный крутящий момент (Н·м) | 220 |
| Трансмиссия | 7-транс влажного двойного сцепления |
| Тип кузова | SUV |
| Двигатель | 1.5T 140 лошадиных сил L3 |
| Габариты (Д×Ш×В) (мм) | 4379*1824*1555 |
| Разгон 0-100 км/ч (с) | 9.6 |
| Максимальная скорость (км/ч) | 205 |
| Снаряженная масса (кг) | 1523 |
| Полная масса (кг) | - |

Основные параметры (продолжение)

| | |
|--|-----|
| Расход топлива по циклу NEDC (л/100км) | 5.8 |
|--|-----|

двигатель

| | |
|--|-------------------|
| Модель двигателя | B38A15C |
| Рабочий объем (мл) | 1499 |
| Рабочий объем (л) | 1.5 |
| Тип впуска | Турбонаддув |
| Компоновка цилиндров | L |
| Количество цилиндров | 3 |
| Клапанов на цилиндр | 4 |
| Газораспределительный механизм | DOHC |
| Максимальная мощность (л.с.) | 140 |
| Обороты максимальной мощности (об/мин) | 4600-6500 |
| Обороты максимального крутящего момента (об/мин) | 1480-4200 |
| Максимальная полезная мощность (кВт) | - |
| Октановое число | Номер 95 |
| Система подачи топлива | Прямой впрыск |
| Материал головки блока цилиндров | Алюминиевый сплав |
| Материал блока цилиндров | Алюминиевый сплав |

Экран/Система

| | |
|---|--|
| Центральный экран управления цветной | • Сенсорный ЖК-экран |
| Размер экрана информационно-развлекательной системы | • 8,8 дюйма; ○ 10,25 дюйма |
| Bluetooth/Автомобильный телефон | • |
| Интеграция смартфона/Зеркалирование | ○ Поддержка Apple CarPlay (USD 132) |
| Система управления с распознаванием голоса | ○ Мультимедийная система; ○ навигация; • телефон |

Тело

Тело (продолжение)

| | |
|---|----------------|
| Длина (мм) | 4379 |
| Ширина (мм) | 1824 |
| Высота (мм) | 1555 |
| Колесная база (мм) | 2670 |
| Передняя колея (мм) | 1565 |
| Задняя колея (мм) | 1564 |
| Тип открывания дверей | Открытая дверь |
| Количество дверей | 5 |
| Количество мест | 5 |
| Объем топливного бака (л) | 61 |
| Объем багажника (л) | - |
| Коэффициент аэродинамического сопротивления (Cd) | - |
| Угол въезда (°) | 16 |
| Угол съезда (°) | 24 |

Коробка передач

| | |
|---------------------------|---|
| Аббревиатура | 7-транс влажного двойного сцепления |
| Количество передач | 7 |
| Тип трансмиссии | Мокрая коробка передач с двойным сцеплением (DCT) |

Рулевое управление шасси

| | |
|------------------------------|--|
| Тип привода | Переднемоторный, переднеприводный (FF) |
| Тип передней подвески | Независимая подвеска McPherson |
| Тип задней подвески | Множатная независимая подвеска |
| Тип усилителя руля | Электрический усилитель |
| Строение тела | Несущая |

Конфигурация сидений

| | |
|--------------------------------------|--|
| Материал сидений | • Имитация кожи |
| Регулировка основного сиденья | • Регулировка вперед-назад; • Регулировка спинки; • Регулировка по высоте (4 положения); • Регулировка подставки для ног |

Конфигурация сидений (продолжение)

| | |
|---|--|
| Метод регулировки совместного сиденья | <ul style="list-style-type: none">• Регулировка вперёд-назад; • Регулировка спинки; • Регулировка по высоте (4 положения); • Регулировка подставки для ног |
| Электрорегулировка сиденья водителя и пассажира | Основной •/Вспомогательный ○ Электрическая регулировка места переднего пассажира (USD 515) |
| Функции передних сидений | ○ Отопление (USD 441) |
| Функция памяти электрических сидений | <ul style="list-style-type: none">• Водительское положение |
| Кнопки регулировки заднего сиденья переднего пассажира | - |
| Регулировка сидений второго ряда | <ul style="list-style-type: none">• Регулировка спинки |
| Заднее сиденье складное | <ul style="list-style-type: none">• Пропорциональное опускание |
| Передний/задний центральный подлокотник | До •/после • |
| Задний подстаканник | <ul style="list-style-type: none">• |
| Сиденья спортивного типа | <ul style="list-style-type: none">• |

Активная безопасность

| | |
|---|--|
| Антиблокировочная система (ABS) | <ul style="list-style-type: none">• |
| Электронное распределение тормозных усилий (EBD/CBC) | <ul style="list-style-type: none">• |
| Система экстренного торможения (EBA/BAS/BA) | <ul style="list-style-type: none">• |
| Система контроля тяги (ASR/TCS/TRC) | <ul style="list-style-type: none">• |
| Система курсовой устойчивости (ESC/ESP/DSC) | <ul style="list-style-type: none">• |
| Система контроля давления в шинах (TPMS) | <ul style="list-style-type: none">• Отображение давления в шинах |

Активная безопасность (продолжение)

| | |
|--|-------------------|
| Система напоминания о ремне безопасности | • Весь автомобиль |
| Крепления ISOFIX для детских кресел | • |
| Система предупреждения о съезде с полосы (LDWS) | - |
| Система автономного экстренного торможения (АЕВ) | - |
| Система обнаружения усталости водителя | - |
| Система экстренного вызова (eCall) | • |

Кондиционер/холодильник

| | |
|---|------------------------------|
| Метод регулирования температуры в системе кондиционирования воздуха | • Автоматический кондиционер |
| Независимая система климат-контроля для задних пассажиров | - |
| Вентиляционные отверстия на задних сиденьях | • |
| Контроль температурной зоны | • |
| Автомобильный очиститель воздуха | - |
| Салонный фильтр PM2.5 | - |

Пассивная безопасность

| | |
|--|------------------------|
| Подушка безопасности водителя/пассажира | Мастер •/Заместитель • |
| Передние/задние боковые подушки безопасности | До •/после- |
| Подушки безопасности для защиты головы спереди/сзади (шторки безопасности) | До •/после • |
| Шины Run-Flat | • |

Колесный тормоз

| | |
|-----------------------|---------------------|
| Тип передних тормозов | Вентиляционный диск |
|-----------------------|---------------------|

Колесный тормоз (продолжение)

| | |
|-------------------------|--------------------------------|
| Тип задних тормозов | Вентиляционный диск |
| Тип стояночного тормоза | Электронный стоячий автомобиль |
| Размер передних шин | 225/50 R18 |
| Размер задних шин | 225/50 R18 |
| Размер запасного колеса | Нет. |

Аудио/Внутреннее освещение

| | |
|---------------------------------|------------|
| Количество говорящих | • 7 рогов |
| Внутреннее окружающее освещение | • 6 цветов |

Функции вождения

| | |
|---|--|
| Навигационный дисплей дорожной информации | - |
| Помощь в удержании полосы движения | - |
| Система помощи при движении по полосе | - |
| Система круиз-контроля | <input type="radio"/> Круиз-контроль (USD 368) |
| Спутниковая навигационная система | <input type="radio"/> |
| Помощь при парковке | <input type="radio"/> |

Внешнее освещение

| | |
|-----------------------------------|-------|
| Источник света ближнего света | • LED |
| Источник света дальнего света | • LED |
| Светодиодные дневные ходовые огни | • |
| Адаптивный дальний и ближний свет | - |
| Автоматические фары | • |
| Регулируемые по высоте фары | • |
| Задержка выключения фар | • |

Внешние зеркала

| | |
|--------------------------|-----------------------------|
| Функция внешнего зеркала | • Электрическая регулировка |
|--------------------------|-----------------------------|

Внешний вид/противоугонное

| | |
|----------------|---------------------|
| Материал обода | • Алюминиевый сплав |
|----------------|---------------------|

Внешний вид/противоугонное (продолжение)

| | |
|--|--|
| Электрический багажник | <input type="radio"/> (USD 662) |
| Электронный иммобилайзер двигателя | <ul style="list-style-type: none">• |
| Центральный замок в автомобиле | <ul style="list-style-type: none">• |
| Тип ключа | <ul style="list-style-type: none">• Ключ дистанционного управления |
| Система бесключевого запуска | <ul style="list-style-type: none">• |
| Функция бесключевого доступа | <input type="radio"/> Передний ряд (USD 515) |
| Бесконтактное открывание багажника | <input type="radio"/> |
| Электрическая память положения багажника | <input type="radio"/> |

Мансардное окно/стекло

| | |
|--|--|
| Тип люка | <ul style="list-style-type: none">• Панорамный люк можно открыть |
| Передние/задние электрические стеклоподъемники | До <ul style="list-style-type: none">• / после <ul style="list-style-type: none">• |
| Функция подъема окна одним нажатием | <ul style="list-style-type: none">• Весь автомобиль |
| Функция защиты от заземления окон | <ul style="list-style-type: none">• |
| Автомобильное зеркало для макияжа | <ul style="list-style-type: none">• Место водителя;• Место пассажира сидящего спереди |
| Задний дворник | <ul style="list-style-type: none">• |
| Функция стеклоочистителя с датчиком дождя | <ul style="list-style-type: none">• Индуктивный тип дождя |

Цвет интерьера и экстерьера

| | |
|-------------|--|
| Цвет кузова | Циклон коричневый #573E35 Золото #E8D161 Средиземноморский синий #092A57 Руда белый #E7E7E7 Закат апельсина #DE4A29 Скайрим синий #0078B5 |
| Цвет салона | Черный/Мокко: #000000/ #423534; Черный/лавовый красный: #000000/# AF3A21; Черный: #000000 |

Рулевое колесо/внутреннее зеркало

Рулевое колесо/внутреннее зеркало (продолжение)

| | |
|--|-----------------------------------|
| Материал рулевого колеса | • Натуральная кожа |
| Регулировка положения рулевого колеса | • Ручная регулировка вверх и вниз |
| Многофункциональное рулевое колесо | • |
| Подогрев рулевого колеса | - |
| Память рулевого колеса | - |
| Экран дисплея маршрутного компьютера | • Цвет |
| Полностью ЖК-панель приборов | - |
| Функция внутреннего зеркала заднего вида | • Ручная антибликовая |

Интеллектуальная конфигурация

| | |
|----------------------------------|---|
| Сервисы подключенного автомобиля | ○ |
| Обновления по воздуху (ОТА) | - |

Контроль вождения

| | |
|--|--|
| Переключатель режима движения | • Спорт; • экономичный; • стандарт/комфорт |
| Автоматическая парковка | - |
| Помощь при трогании на подъеме | • |
| Технология запуска и остановки двигателя | • |

Приводное оборудование

| | |
|-----------------------------------|----------------------------|
| Передний/задний парковочный радар | До ○/после • |
| Система видеопомощи при вождении | • Изображение заднего хода |

Зарядка в автомобиле

| | |
|------------------------------|-----------------------------------|
| Мультимедийный/зарядный порт | • USB; • Type-C |
| Количество портов USB/Type-C | • 2 в первом ряду/2 в заднем ряду |

Дополнительный пакет

Дополнительный пакет (продолжение)

| | |
|-----------------------------|--|
| Дополнительный пакет | Автоматическая помощь при парковке (3200 Юань Содержит Автоматическая система помощи при парковке Передняя и задняя парковая дистанция сигнализации) BMW Навигационные системы и BMW Стандартная комбинация подключенного вождения (15400 Юань Содержит BMW Навигационные системы Информация онлайн Услуги удаленной помощи) |
|-----------------------------|--|

"●" = Стандартное оборудование

"_" = Недоступно

"○" = Опциональное оборудование.

Примечание: Это автомобили для китайского рынка.
Гарантийное покрытие недоступно за пределами Китая.